

# **TRIBUNALE DI COMO**

**ESECUZIONE IMMOBILIARE R.G.E. 74 / 2024**

promossa da

**TEVERE SPV S.R.L.**

contro:



**ALLEGATI**

**LOTTO 3**

INQUADRAMENTO TERRITORIALE

DOCUMENTAZIONE FOTOGRAFICA

SCHEDE CATASTALI

**TECNICO INCARICATO**  
ARCH. CINZIA COSTANTINI DE CHIRICO

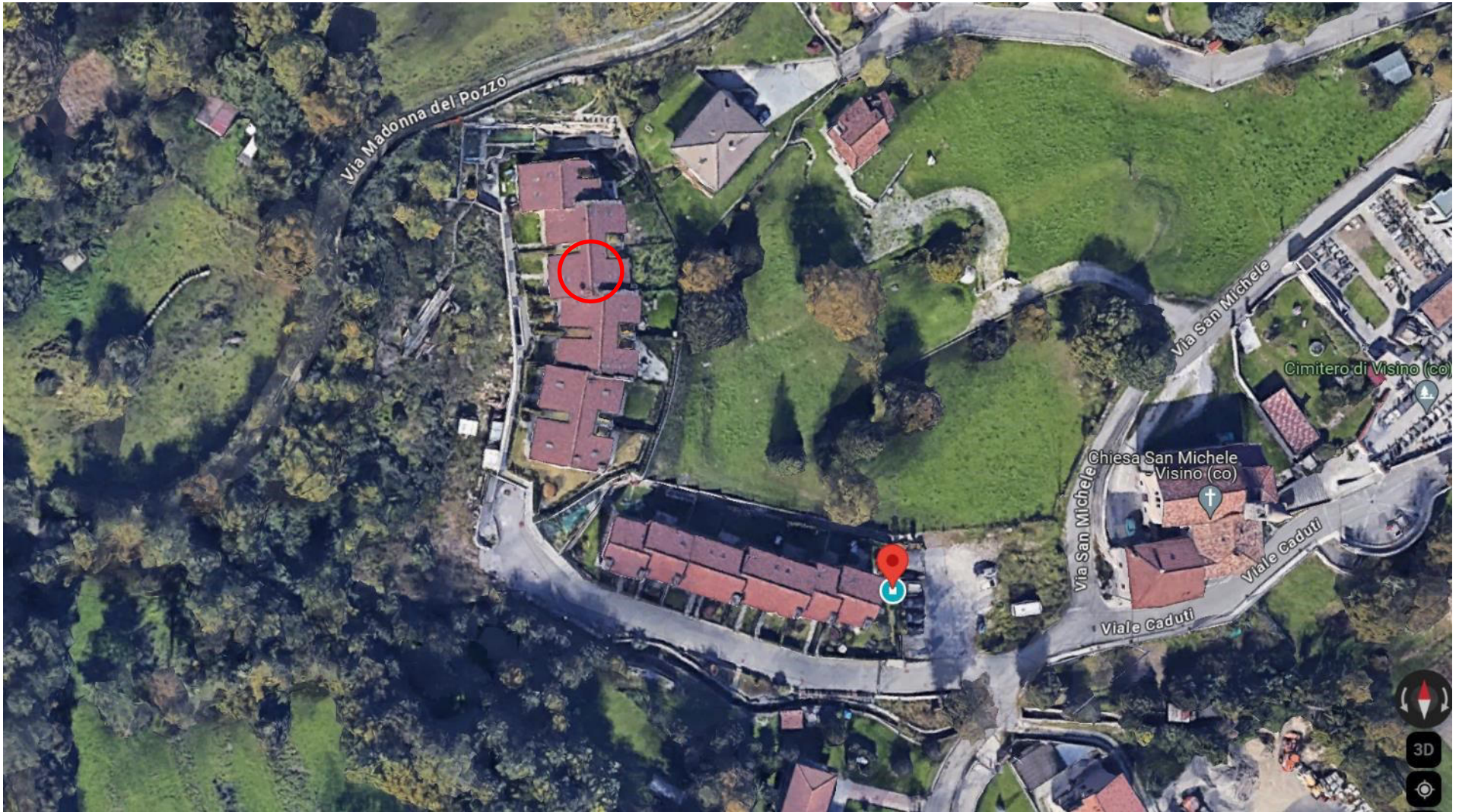

INQUADRAMENTO TERRITORIALE – Nel cerchio in rosso la posizione dell'appartamento rispetto al complesso immobiliare.



Foto 1

Il fronte principale (Ovest)  
con il giardino



Foto 2

Il fronte Est con il  
giardino



Foto 3  
Il soggiorno



Foto 4  
La cucina pranzo  
abitabile



Foto 5  
Il bagno  
(piano terra)



Foto 6  
La camera del piano terra



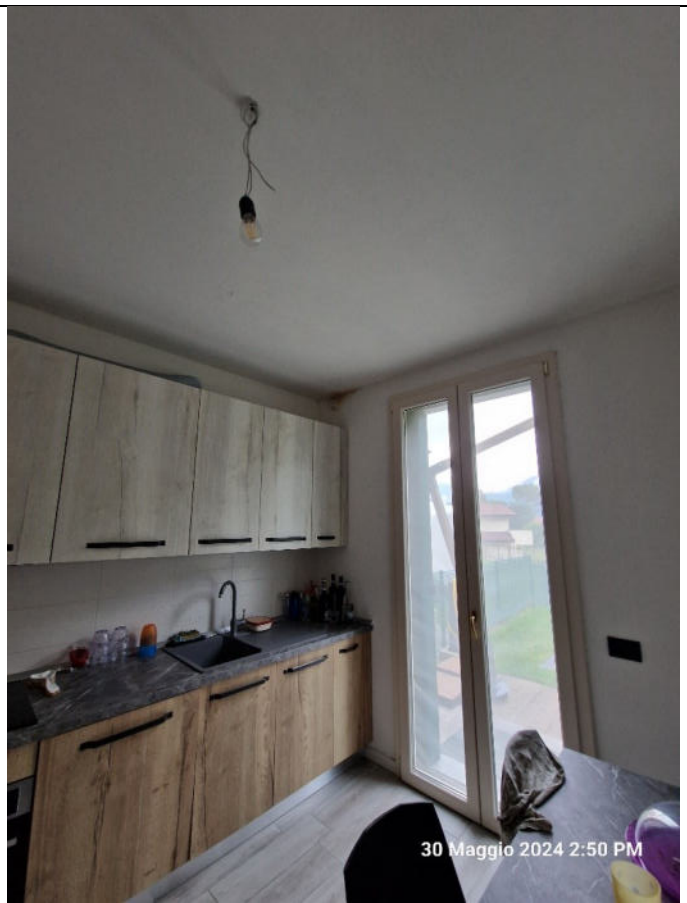

Foto 7

La lavanderia  
del piano sottotetto

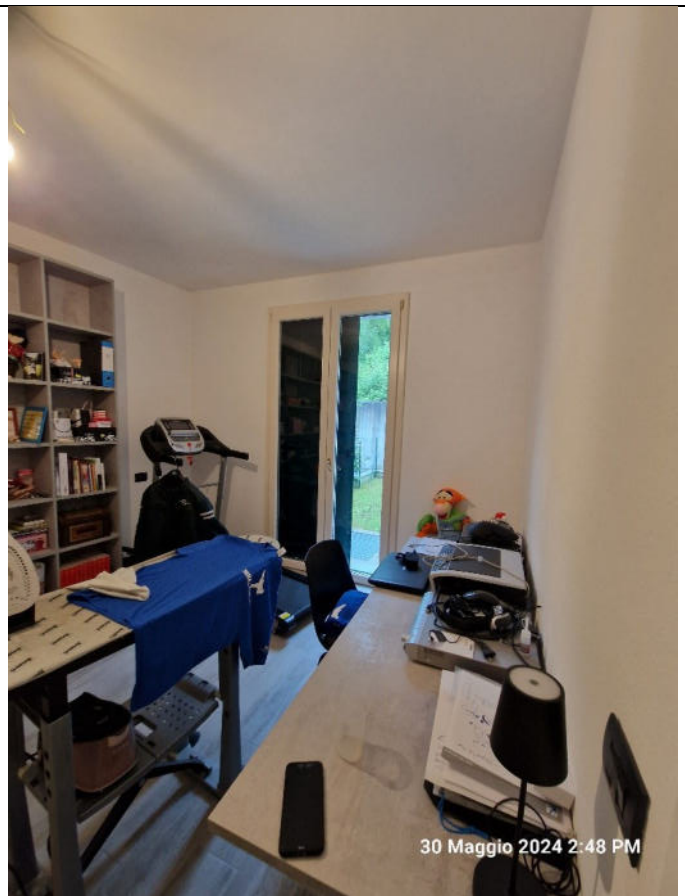

Foto 8

Lo studio  
del piano sottotetto



Foto 9

Il ripostiglio  
del piano sottotetto



Foto 10

Il locale pluriuso  
del piano sottotetto



Foto 11  
Il terrazzo

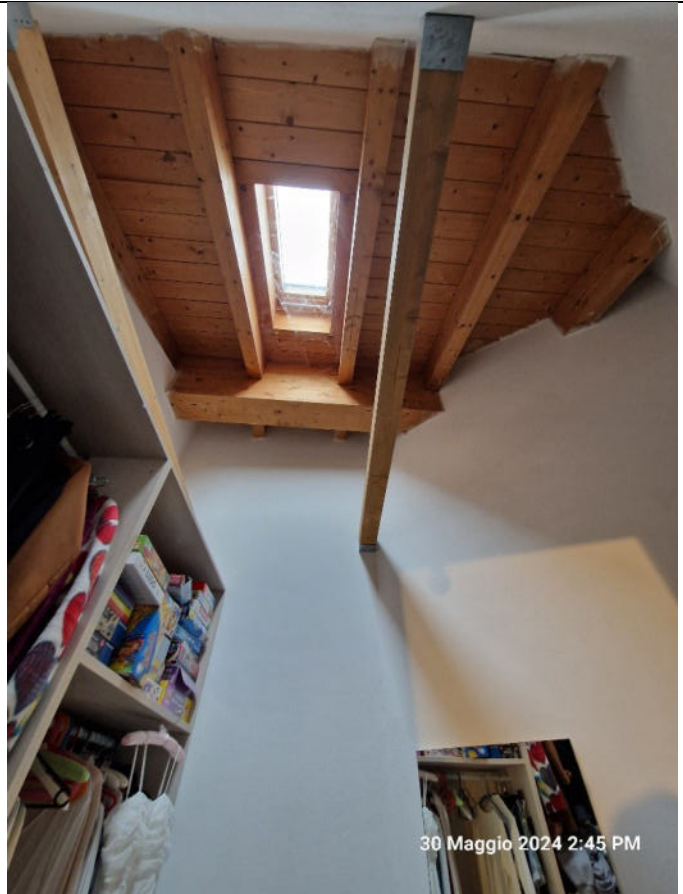

Foto 12  
La scala





Foto 13

I locali di servizio  
del piano interrato



Foto 10

Il box doppio in larghezza  
(piano interrato)



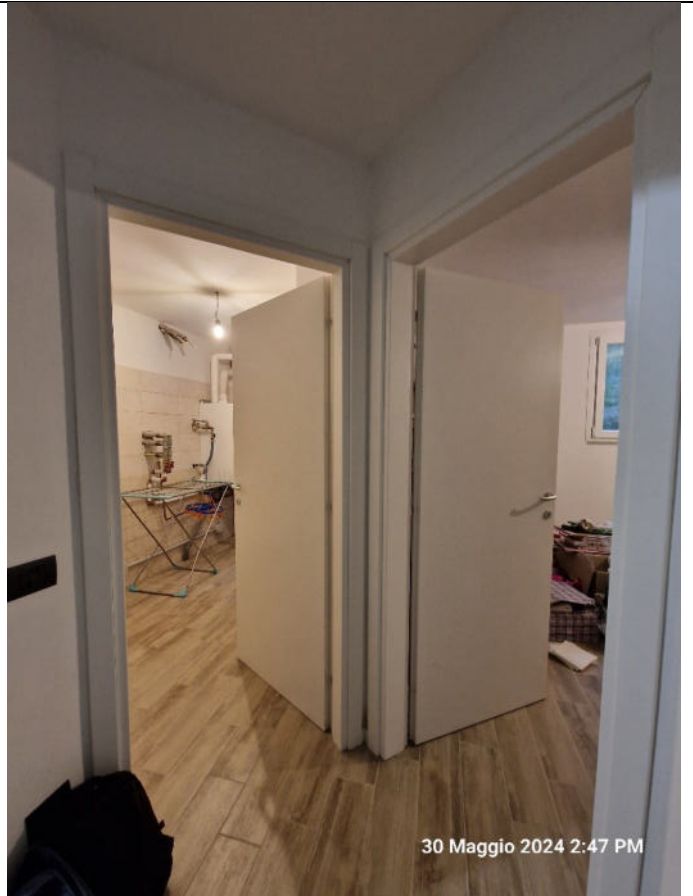
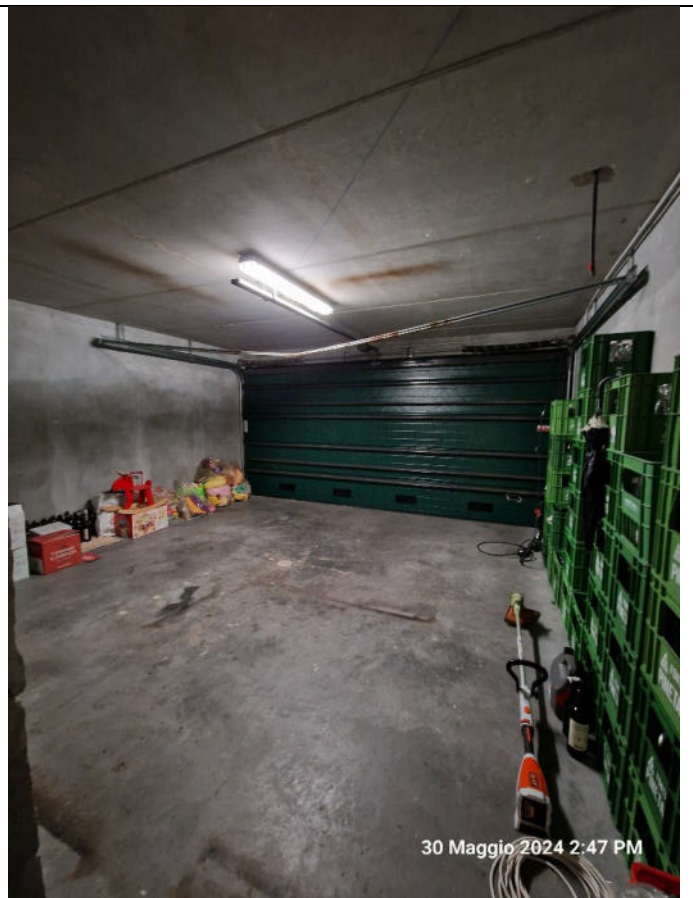

N 5079300

K 1521700

1 Particella: 1990

Comune: (CO) VALBRONNA/BI

Scala originale: 1:2000

Dimensione cornice: 534.000 x 378.000 metriProtocollo pratica T34124/2024

Foglio: 904

10-Mag-2024 20:38:56





**Agenzia del Territorio  
CATASTO FABBRICATI  
Ufficio Provinciale di  
Como**

Dichiarazione protocollo n. CO0209554 del 12/07/2011

Planimetria di u.i.u. in Comune di Valbrona

Via San Michele

civ. SNC

Identificativi Catastali:

Sezione: VIS

Foglio: 4

Particella: 2011

Subalterno: 17

Compilata da:

Losa Emanuele

Iscritto all'albo:

Geometri

Prov. Como

N. 2479

Scheda n. 1

Scala 1:200

PIANO PRIMO SOTTOSTRADA  
H = 2.50 Mt

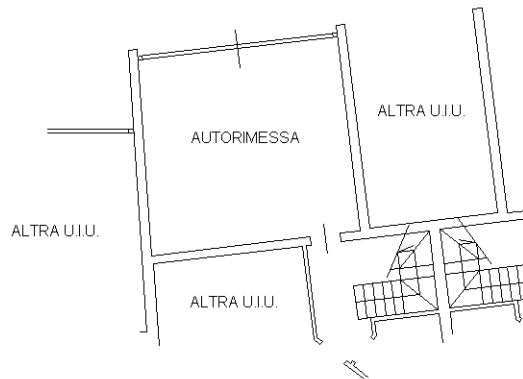

Ultima planimetria in atti