

# TRIBUNALE DI COMO

## ESECUZIONE IMMOBILIARE R.G.E. 74 / 2024

promossa da

**TEVERE SPV S.R.L.**

contro:



## **ALLEGATI**

### **LOTTO 2**

INQUADRAMENTO TERRITORIALE

DOCUMENTAZIONE FOTOGRAFICA

SCHEDE CATASTALI

**TECNICO INCARICATO**  
ARCH. CINZIA COSTANTINI DE CHIRICO

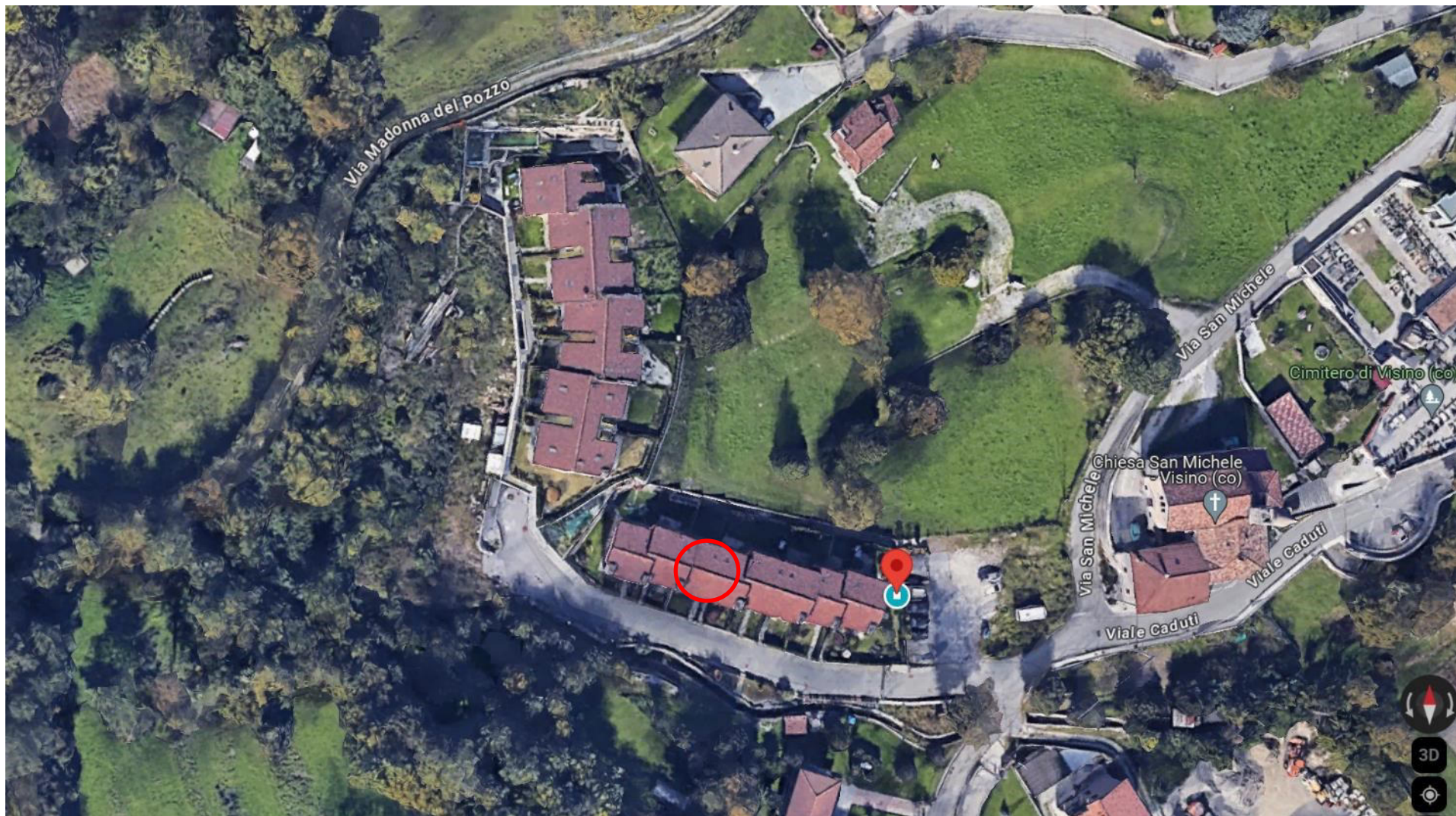

INQUADRAMENTO TERRITORIALE – Nel cerchio in rosso la posizione dell'appartamento rispetto al complesso immobiliare.

Foto 1

Dalla strada di accesso comune al complesso immobiliare: l'ingresso pedonale sul fronte principale (Sud) con il giardino



Foto 2

Il fronte Nord con il giardino



Foto 3

Il soggiorno



Foto 4

La cucina pranzo



Foto 5

Il bagno di servizio  
(piano terra)



Foto 6

La scala vs il piano primo



Foto 7

Il bagno del piano primo



Foto 8  
Una camera



Foto 9  
Una camera



Foto 10

Il box doppio in larghezza  
(piano interrato)

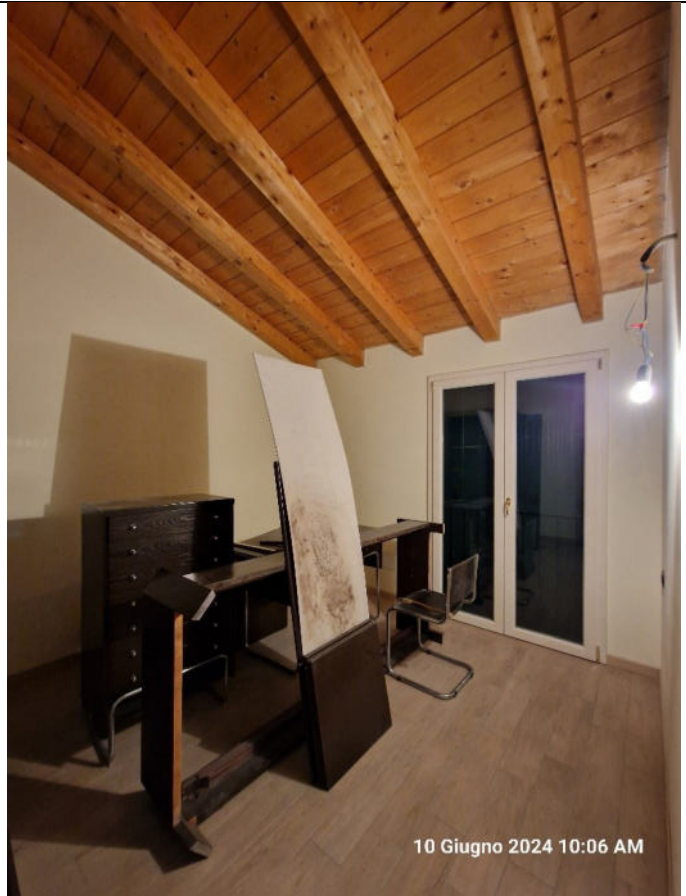

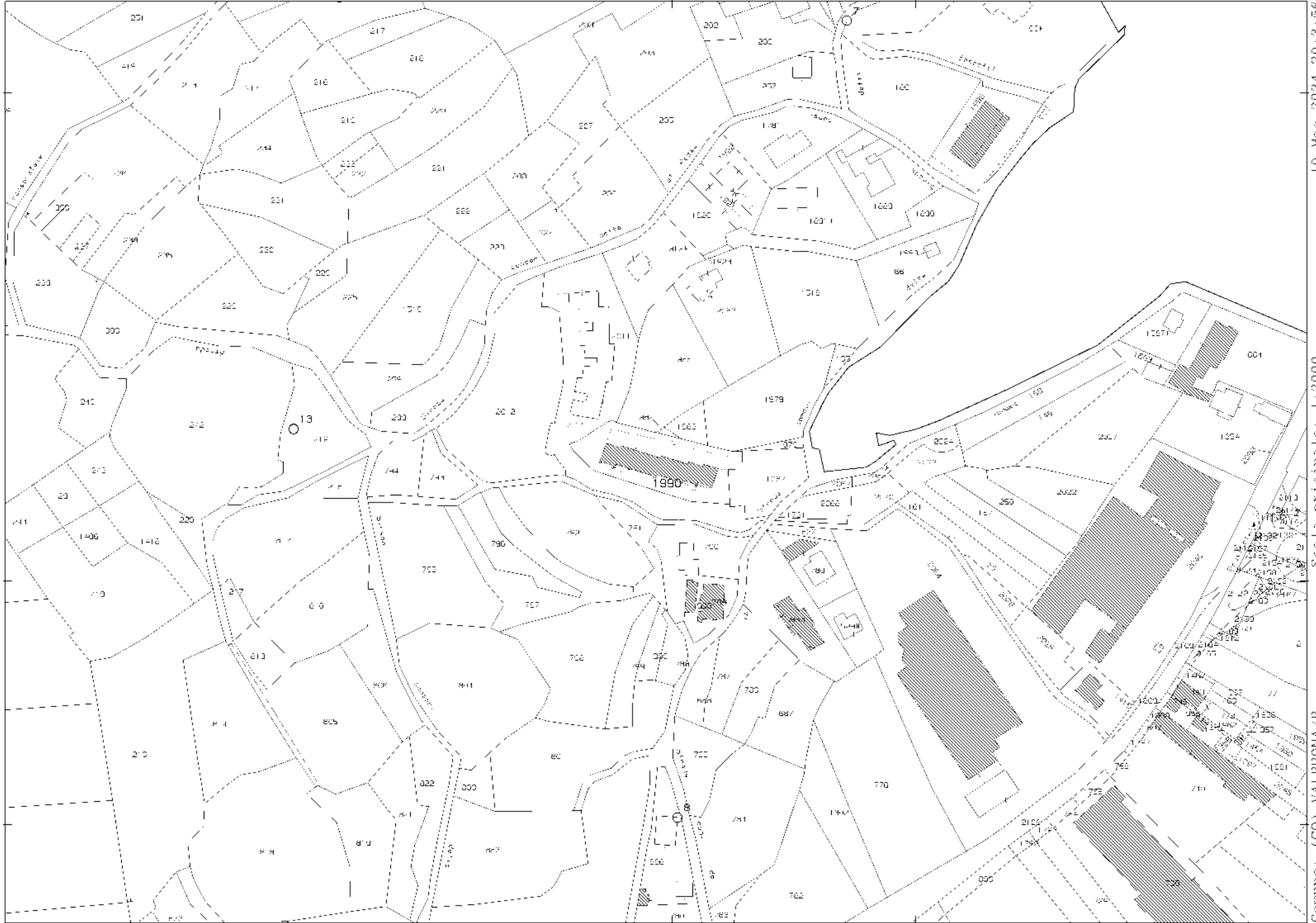

N 5079300

K 1521700

1 Particella: 1990

Comune: (CO) VAL-BRONA/BI  
Scala originale: 1:2000  
Dimensione cornice: 534.000 x 378.000 metriProtocollo pratica T34124/2024  
10-Mag-2024 20:38:56



ELABORATO PLANIMETRICO	
Compilato da: Losa Emanuele	
Iscritto all'albo: Geometri	
Prov. Como	N. 2479

**Agenzia del Territorio  
CATASTO FABBRICATI  
Ufficio Provinciale di  
Como**

Comune di Valbrona	Protocollo n. CO0102284 del 12/05/2010
Sezione: VIS Foglio: 4 Particella: 1990	Tipo Mappale n. 66599 del 30/03/2010

Dimostrazione grafica dei subalterni Scala 1 : 500

PIANO PRIMO SOTTOSTRADA

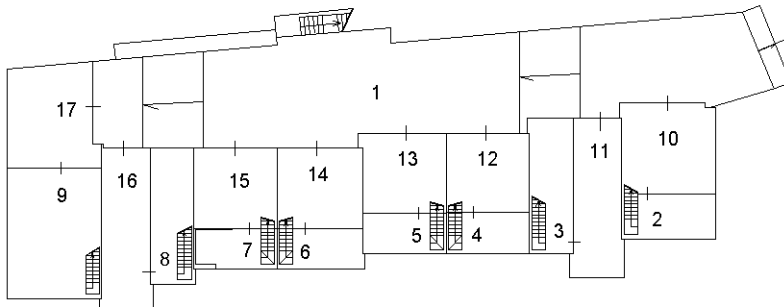

PIANO TERRA

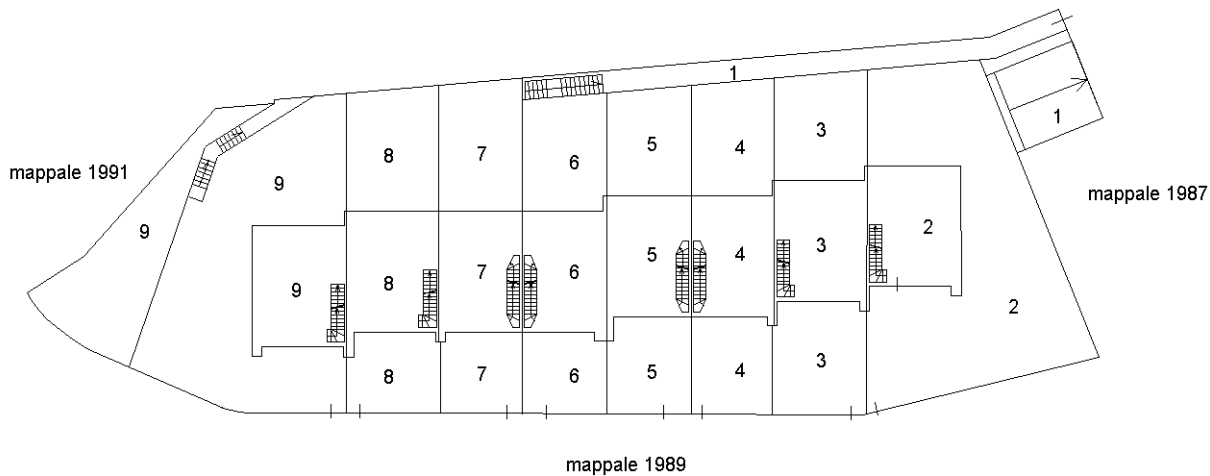

PIANO PRIMO

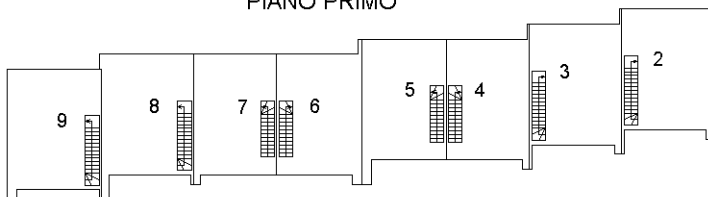

Ultima planimetria in atti

**Agenzia del Territorio  
CATASTO FABBRICATI  
Ufficio Provinciale di  
Como**

Dichiarazione protocollo n. CO0102284 del 12/05/2010

Planimetria di u.i.u. in Comune di Valbrona

Via San Michele

civ. SNC

Identificativi Catastali:

Sezione: VIS

Foglio: 4

Particella: 1990

Subalterno: 7

Compilata da:

Losa Emanuele

Iscritto all'albo:

Geometri

Prov. Como

N. 2479

Scheda n. 1

Scala 1:200

**PIANO TERRA**

H = 2.70 mt

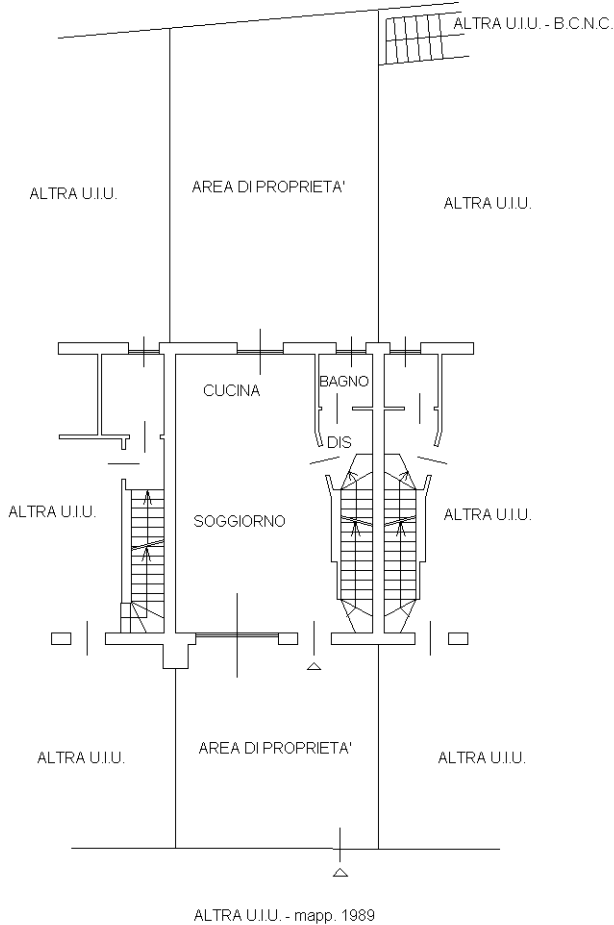

**PIANO PRIMO**

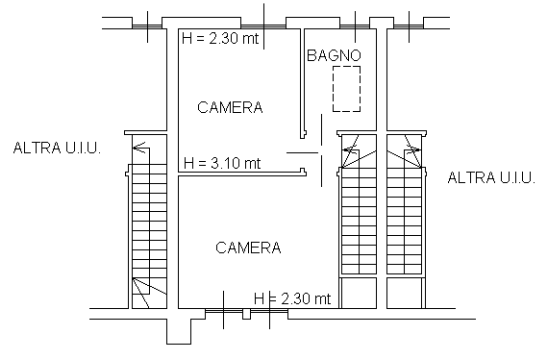

**PIANO PRIMO SOTTOSTRADA**

H = 2.50 mt

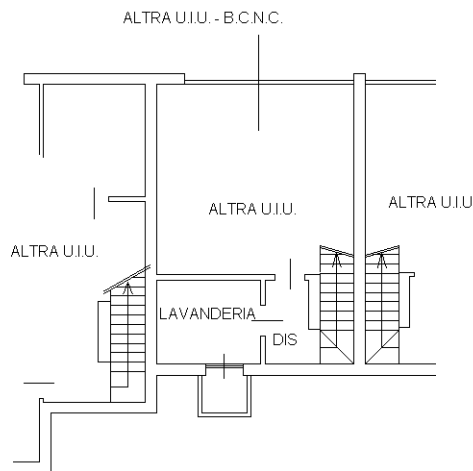

Ultima planimetria in atti

**Agenzia del Territorio  
CATASTO FABBRICATI  
Ufficio Provinciale di  
Como**

Dichiarazione protocollo n. CO0102284 del 12/05/2010

Planimetria di u.i.u. in Comune di Valbrona

Via San Michele

civ. SNC

Identificativi Catastali:

Sezione: VIS

Foglio: 4

Particella: 1990

Subalterno: 15

Compilata da:  
Losa Emanuele

Iscritto all'albo:  
Geometri

Prov. Como

N. 2479

Scheda n. 1

Scala 1:200

### PIANO PRIMO SOTTOSTRADA

H = 2.50 mt

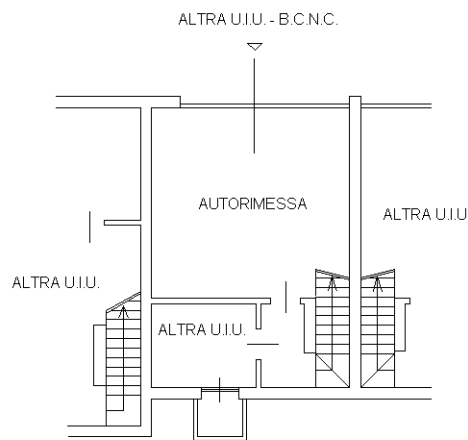

Ultima planimetria in atti