

ELABORATO PLANIMETRICO	
Compilato da: Federiconi Marcello	
Iscritto all'albo: Geometri	
Prov. Varese	N. 1851

Agenzia delle Entrate
CATASTO FABBRICATI
Ufficio Provinciale di
Varese

Comune di Cocquio-trevisago	Protocollo n. VA0024240 del 01/03/2016
Sezione: CO Foglio: 9 Particella: 17	Tipo Mappale n. del
Dimostrazione grafica dei subalterni	Scala 1 : 500

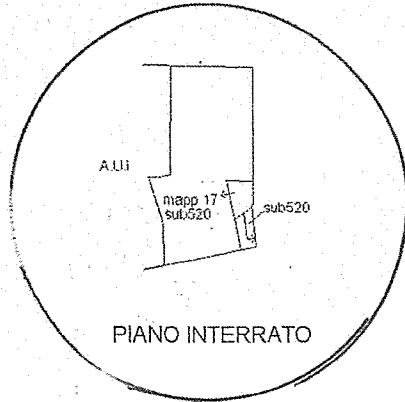

PIANO INTERRATO

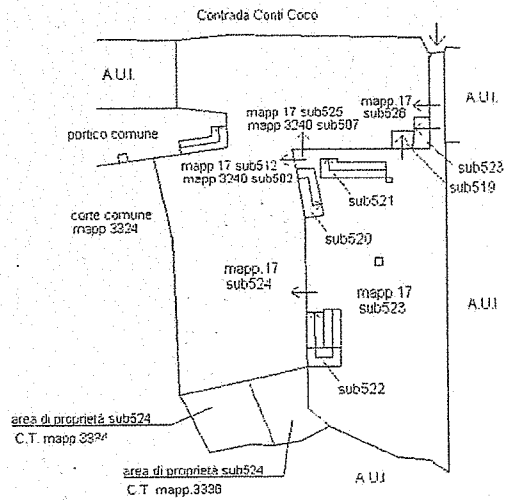

PIANO TERRA

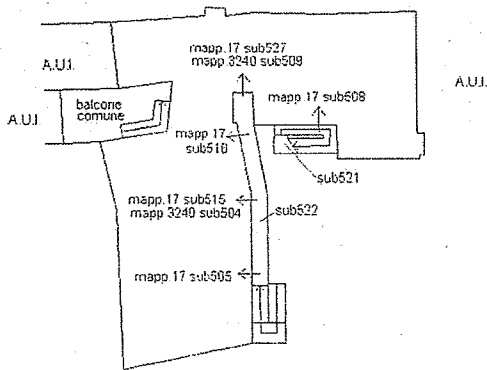

PIANO PRIMO

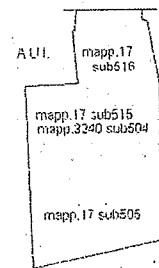

PIANO SOPPALCO

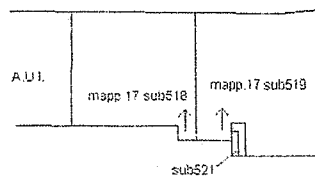

PIANO SECONDO

Ultima planimetria in atti

**Agenzia del Territorio
CATASTO FABBRICATI
Ufficio Provinciale di
Varese**

Dichiarazione protocollo n. VA0334063 del 15/10/2007

Planimetria di u.i.u. in Comune di Cocquio-trevisago

Contrada Conti Coco

civ. 8

Identificativi Catastali:

Sezione: CO

Foglio: 9

Particella: 17

Subalterno: 520

Compilata da:

Cadeddu Olga

Iscritto all'albo:

Geometri

Prov. Varese

N. 3391

Scheda n. 1

Scala 1:200

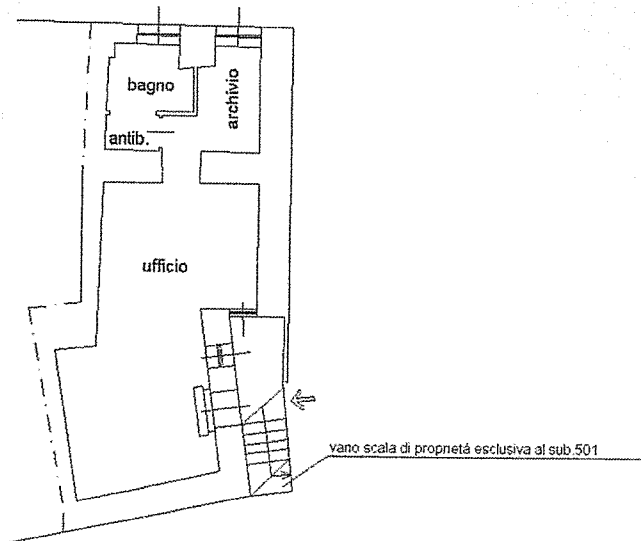

PIANO INTERRATO

h=3.30



Ultima planimetria in atti

Data: 21/06/2024 - n. T16396 - Richiedente: SSZMSM65E29L682Y

Totale schede: 1 - Formato di acquisizione: A4(210x297) - Formato stampa richiesto: A4(210x297)

Catasto dei Fabbricati - Situazione al 21/06/2024 - Comune di COCQUIO-TREVISAGO(C810) - < Sez. urbana CO - Foglio 9 - Particella 17 - Subalterno 520 >
CONTRADA CONTI COCO n. 8 Piano T-1 - 2

Firmato Da: MASSIMILIANO ANNONI Emesso Da: ARUBAPEC EU QUALIFIED CERTIFICATE CA G1 Serial#: 6572f6fbb1291227b30f474b40b6d44