

MODULARIO art. 497



MINISTERO DELLE FINANZE
DIPARTIMENTO DEL TERRITORIO
CATASTO EDILIZIO URBANO (RDL 13-4-1939, n. 652)

MOD. BN (CEU)

IRRF 200

Planimetria di u.i.u. in Comune di PORCARI via FOSSANUOVA civ. _____

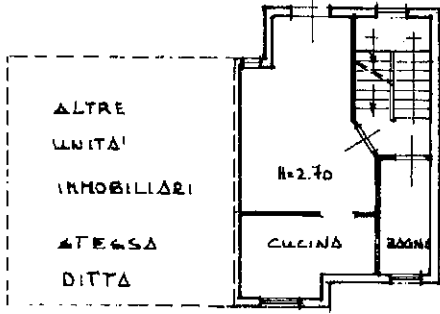

PIANO TERRA

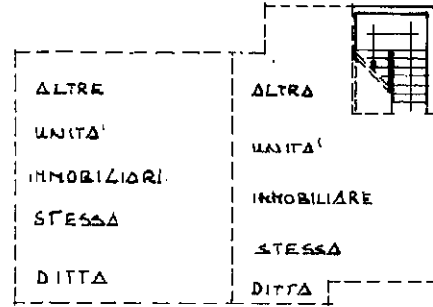

PIANO SEMINTERRATO

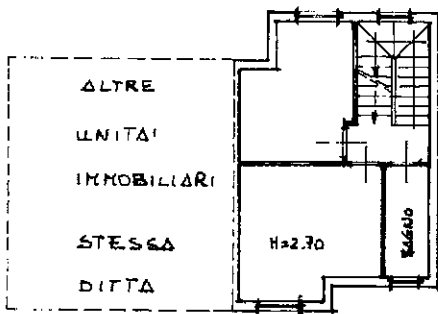

PIANO PRIMO

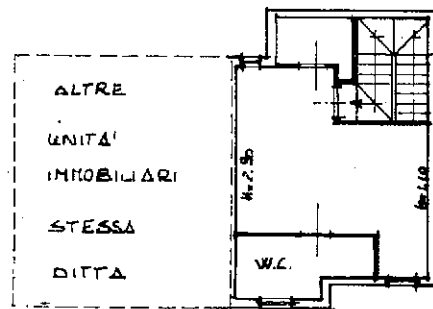

PIANO SOFFITTA

ORIENTAMENTO

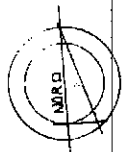

SCALA DI 1: _____

Dichiarazione di N.C.
Denuncia di variazione

Compilata dal GEOM. _____
(Titolo cognome e nome)

RISERVATO ALL'UFFICIO

Ultima planimetria in atti

Data presentazione: 06/03/2001 - Data: 05/03/2021 - n. T218026 - Richiedente: CNLLSN57T06E715M
Totale schede: 1 - Formato di acquisizione: P4 (210x297) - Formato stampa richiesto: A4 (210x297)
data 12/02/2001 Firma _____

Catasto dei Fabbricati - Simbazione al 05/03/2021 - Comune di PORCARI (G882) - < Foglio: 13 - Particella: 489 - Subalterno: 4 >
Ussau 01
VIA FOSSANUOVA SNC piano: T-1-2;

MODULARIO
A/100 497



MINISTERO DELLE FINANZE
DIPARTIMENTO DEL TERRITORIO

CATASTO EDILIZIO URBANO (RDL 13-4-1939, n. 652)

MOD. **BN** (CEU)

LIRE
200

Planimetria di u.i.u. in Comune di **PORCARI** via **FOSSANUOVA** civ.

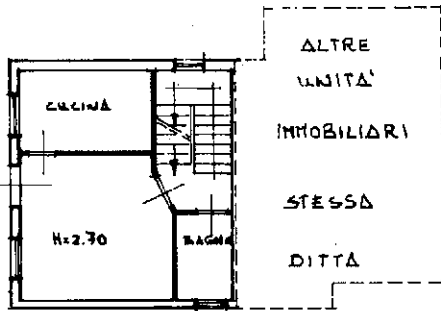

PIANO TERRA

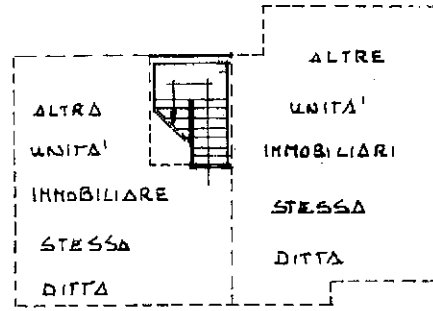

PIANO SEMINTERRATO

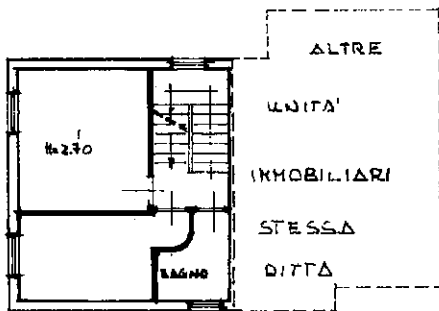

PIANO PRIMO

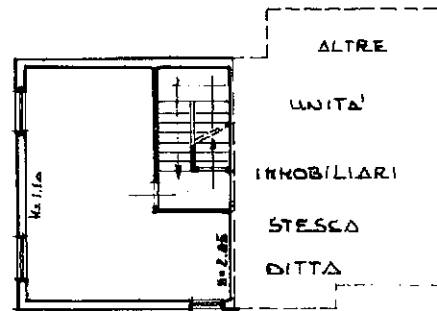

PIANO SOFFITTA

ORIENTAMENTO

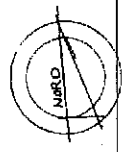

SCALA DI 1:200

Dichiarazione di N.C.
Denuncia di variazione

Compilata dal **GEOM. [REDACTED]**
(Titolo, cognome e nome)

RISERVATO ALL'UFFICIO

Ultima planimetria in atti

Identificativi catastali
Iscritto all'albo de i. **GEOMETRI**

Data presentazione: 06/03/2001 - Data: 05/03/2021 - n. T218025 - Richiedente: CNLLSN57T06E715M
Totale schede: 1 - Formato di acquisizione: A4(210x297) - Formato stampa richiesto: A4(210x297)

data **12/02/2004** Firma **[REDACTED]**

Cat. Fabbricati - Situazione al 05/03/2021 - Comune di PORCARI (G882) - < Foglio: 13 - Particella: 489 - Subalterno: 3 >
VIA FOSSANUOVA SNC piano: T-1-2;

MODULARIO
art. n. 497



MINISTERO DELLE FINANZE
DIPARTIMENTO DEL TERRITORIO

CATASTO EDILIZIO URBANO (RDL 13-4-1939, n. 652)

MOD. BN (CEU)

LIRE
200

Planimetria di u.i.u. in Comune di PORCARI via FOSSANUOVA civ.

PIANO SEMINTERRATO

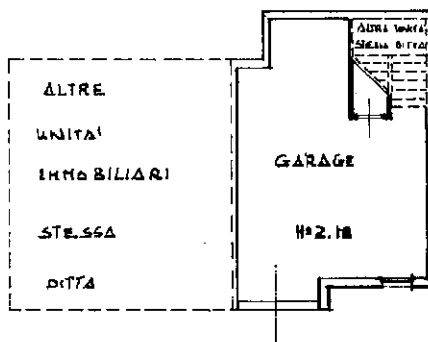

ORIENTAMENTO

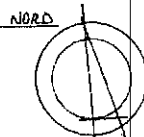

SCALA DI 1:200

Catasto dei Fabbricati - Situazione al 05/03/2021 - Comune di PORCARI (G882) - < Foglio: 15 - Particella: 489 - Subalterno: 2 >
VIA FOSSANUOVA SNC piano: S1;

Dichiarazione di N.C.
Denuncia di variazione

Compilata dal GEOM. [REDACTED]
(Titolo, cognome e nome)

RISERVATO ALL'UFFICIO

Ultima planimetria in atti

Identificativi catastali
Data presentazione: 06/03/2001 - Data: 05/03/2021 - n. T218024 - Richiedente: CNLLSN57T06E715M

Totale schede: 1 - Formato di acquisizione: A4(210x297) - Formato stampa richiesta: A4(210x297)

data 12/02/2004 Firma

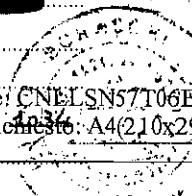

MODULARIO
anno 497



MINISTERO DELLE FINANZE
DIPARTIMENTO DEL TERRITORIO

CATASTO EDILIZIO URBANO (RDL 13-4-1939, n. 652)

MOD. BN (CEU)

IRF
200

Planimetria di u.i.u. in Comune di PORCARI via FOSSANUOVA civ. S.N.C.

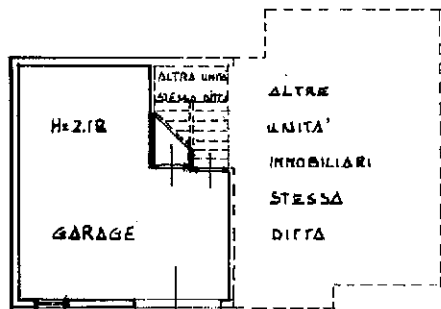

PIANO SEMINTERRATO

ORIENTAMENTO

NORD



SCALA DI 1:...

Dichiarazione di N.C.
Denuncia di variazione

Compilata dal GEOM. [REDACTED]
(Titolo, cognome e nome)

RISERVATO ALL'UFFICIO

Ultima planimetria in atti

Data presentazione: 06/03/2001 - Data: 05/03/2021 - n. T218023 - Richiedente: CNLLSN57T06E715M

Totale schede: 1 - Formato di acquisizione: A4 (210x297) - Formato stampa richiesto: A4 (210x297)

data 12.02.2001 Firma [REDACTED]

Catasto dei Fabbricati - Situazione al 05/03/2021 - Comune di PORCARI (G882) - < Foglio: 13 - Particella: 489 - Subalterno: 1 >
VIA FOSSANUOVA SNC piano: S1;