

UFFICIO TECNICO ERARIALE di
COMUNE DI ROMANO D'EZZELINO
NOUVOCASTRO
EDILIZIO URBANO

DENUNCIA TIPO MAPPALE
 N. _____ del 21 GEN 1986

Fg.	AN.	Mapp.	SAL.	Pq.	AL.	Mapp.	N.C.E.U.	
							SA	AL
13		760						

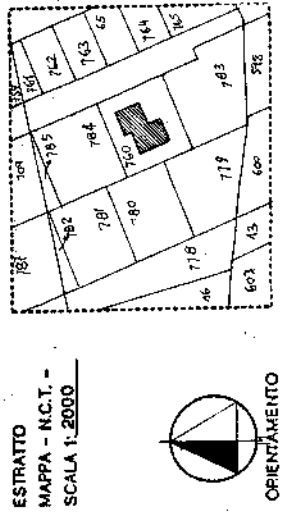

Scala 1:500
 DIMOSTRAZIONE DELLA SUDDIVISIONE IN SUBALTERNI

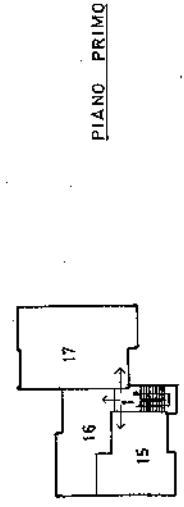
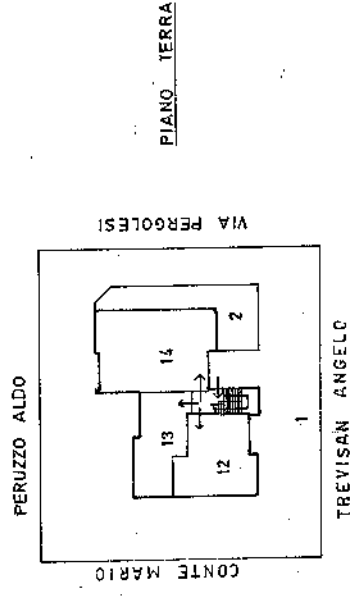
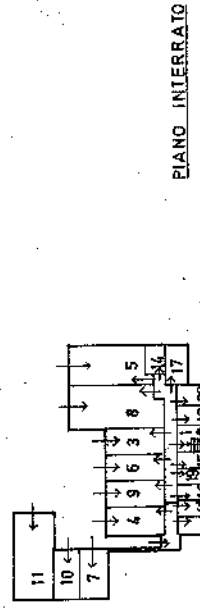

PIANO SUBALTERNI

- Sub 1 Beni comuni non Censibili (Corte, Scale)
 Sub 2 Corte esclusiva del Sub 14
 Sub 3 Rimesse (St.)
 Sub 4 Rimesse (St.)
 Sub 5 Rimesse (St.)
 Sub 6 Rimesse (St.)
 Sub 7 Rimesse (St.)
 Sub 8 Rimesse (St.)
 Sub 9 Rimesse (St.)
 Sub 10 Rimesse (St.)
 Sub 11 Rimesse (St.)
 Sub 12 App.to (p.1°) e Cantina (St.)
 Sub 13 App.to (p.1°) e Cantina (St.)
 Sub 14 App.to (p.1°) e Cantina (St.)
 Sub 15 App.to (p.1°) e Cantina (St.)
 Sub 16 App.to (p.1°) e Cantina (St.)
 Sub 17 App.to (p.1°) e Cantina (St.)
 Sub 18 App.to (p.2°) e Cantina (St.)
 Sub 19 App.to (p.2°) e Cantina (St.)
 Sub 20 App.to (p.2°) e Cantina (St.)



DATA _____
 PROT. N. _____
 Il PROFESSIONISTA
Don. Arch. Danilo Brachin
 ROMANO D'EZZELINO - Comune di Romano D'ezzelino

MODULARIO
F. - rig. rend. - 487



MINISTERO DELLE FINANZE

DIREZIONE GENERALE DEL CATASTO E DEI SERVIZI TECNICI ERARIALI

NUOVO CATASTO EDILIZIO URBANO

(R. DECRETO-LEGGE 13 APRILE 1939, N. 682)

Mod. B (Nuovo Catasto Edilizio Urbano)

Lire
150

Planimetria dell'immobile situato nel Comune di ROMANO D'EZZELINO Via PERGOLESI

Ditta [REDACTED] ROMANO D'EZZELINO

Allegata alla dichiarazione presentata all'Ufficio Tecnico Erariale di VICENZA

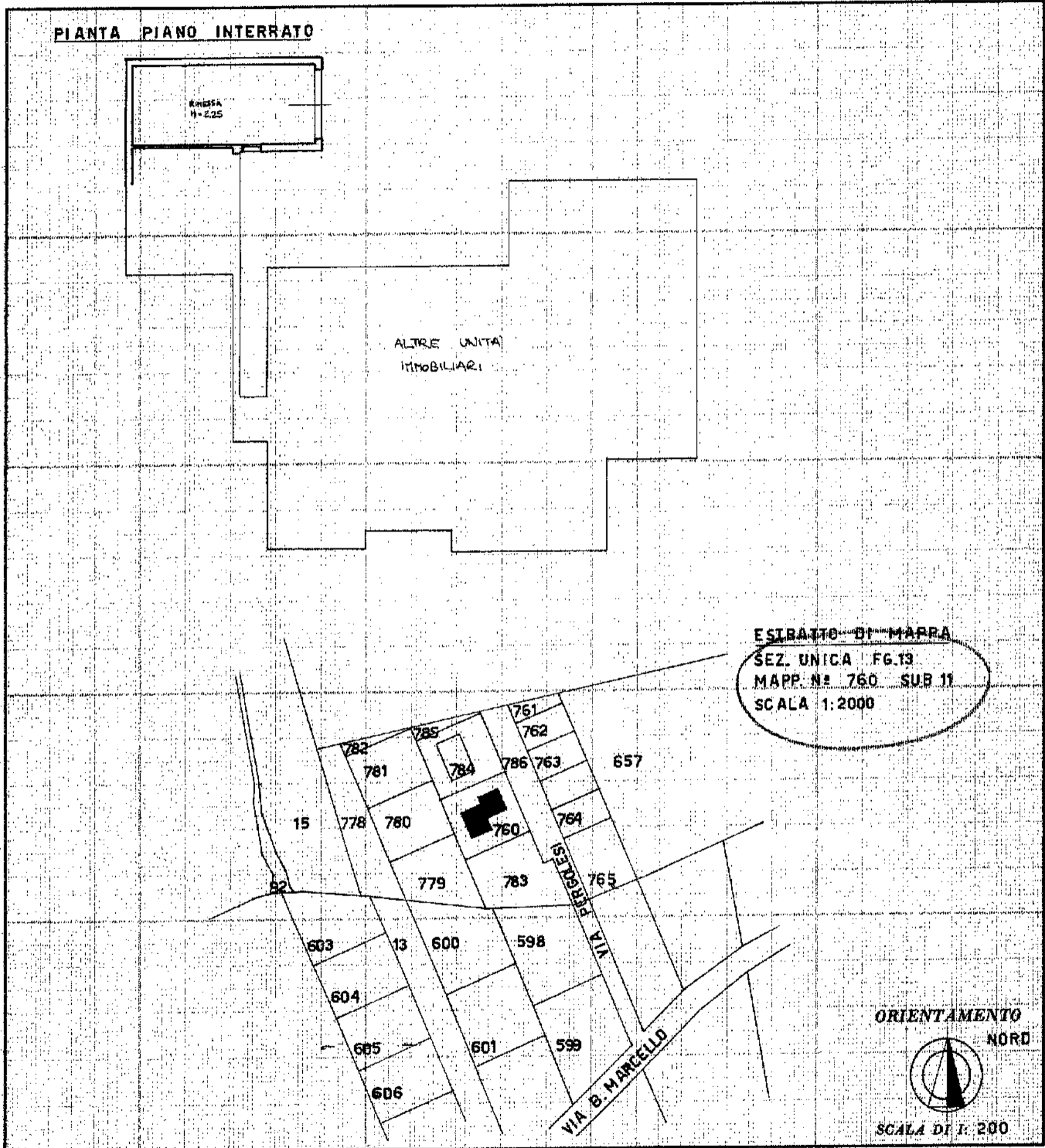

SPAZIO RISERVATO PER LE ANNOTAZIONI D'UFFICIO

DATA
PROT. N°

Compilata dall' ARCHITETTO

DANILO BIANCHIN
(Titolo, nome e cognome del tecnico)

Iscritto all'Albo degli ARCHITETTI

della Provincia di VICENZA

DATA 21/06/2024
Firma: [Signature]

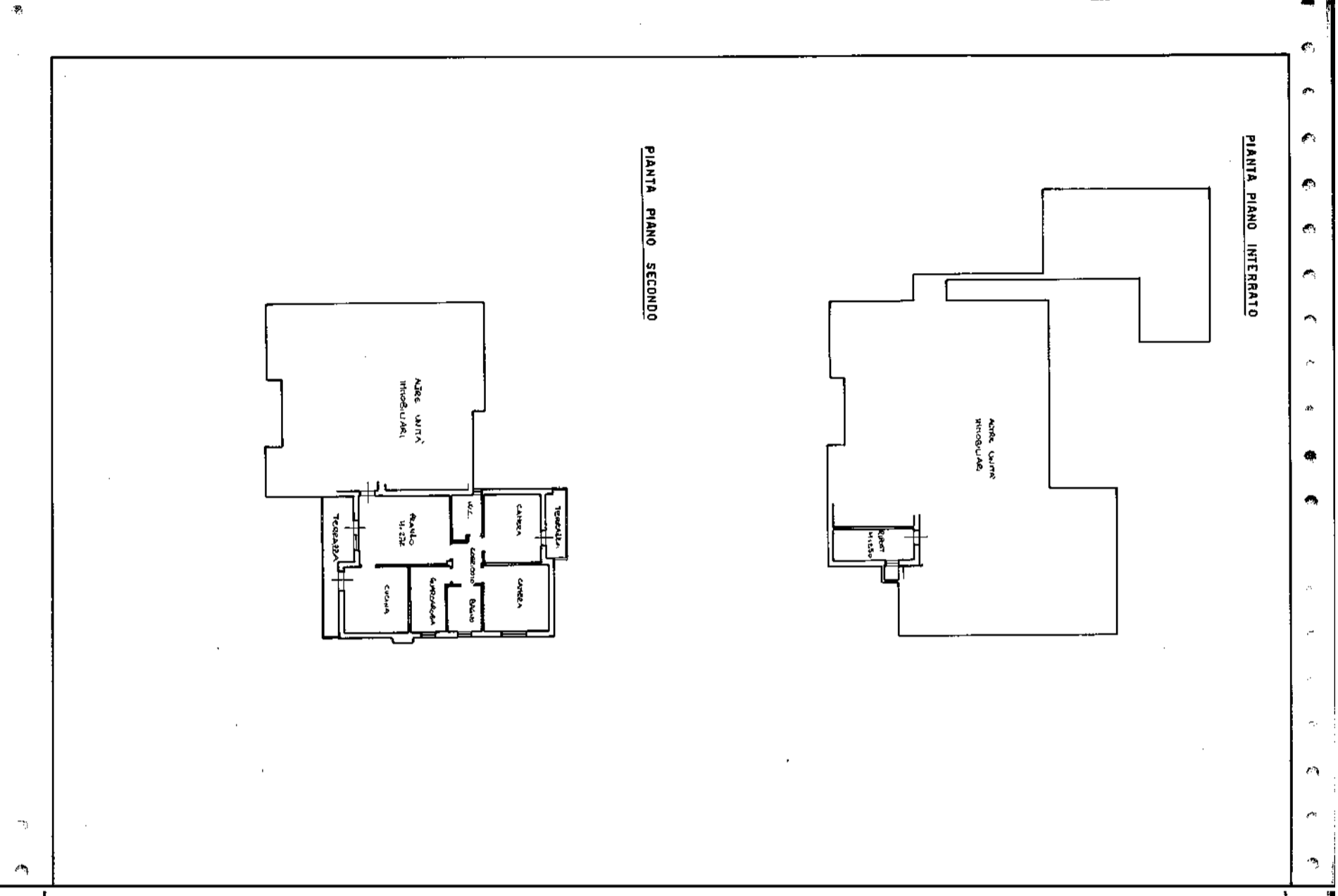

MINISTERO DELLE FINANZE
DIREZIONE GENERALE DEL CATASTO E DEI SERVIZI TECNICI ERARIALI
NUOVO CATASTO EDILIZIO URBANO

(R. DECRETO-LEGGI 11 APRILE 1984, N. 653)
 Planimetria dell'immobile situato nel Comune di **ROMANO D'EZZELINO**
 Via **PERGOLESI**
 Ditta **[REDACTED]**

Allegata alla dichiarazione presentata all'Ufficio Tecnico Esatale di **VICENZA**

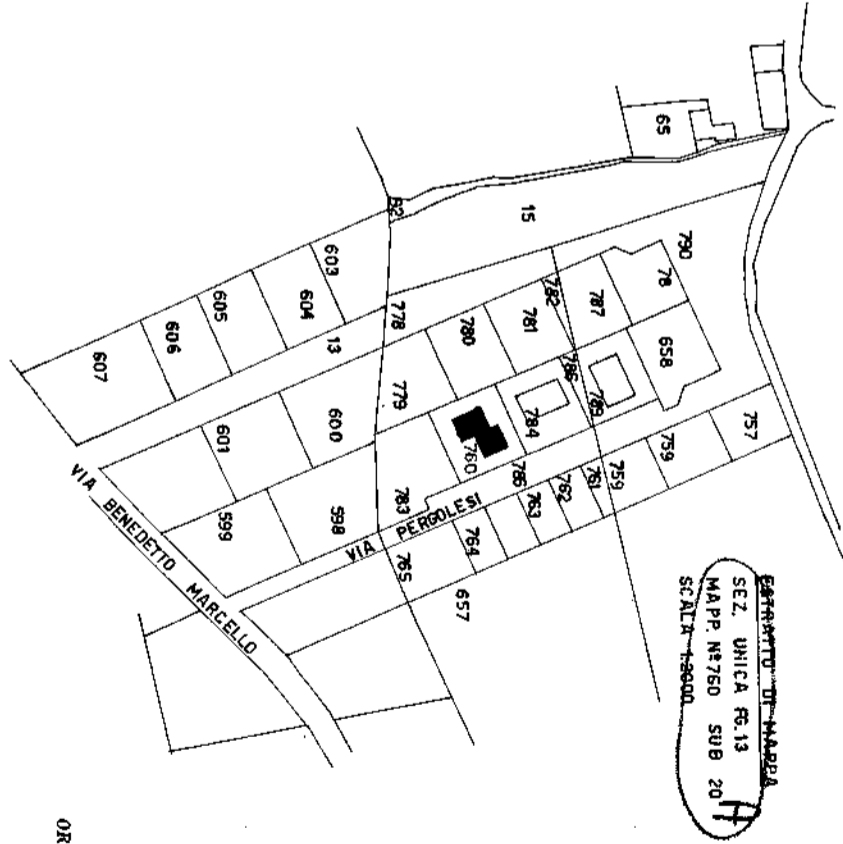

SPAZIO RISERVATO PER LE ANNOTAZIONI D'UFFICIO

DATA PROT. N° _____
 Completata dall'ARCHITETTO DANILLO BRANCHINI
 Iscritto all'Albo degli ARCHITETTI della Provincia di VICENZA
 DATA **21 GEN 1986**
 Firma: *[Signature]*