

ELABORATO PLANIMETRICO	Compilato da: Forte Antonio	Iscritto all'albo: Geometri	Prov. Cosenza	N. 2203
Comune di Mormanno	Sezione:	Foglio: 25	Particella: 11	Protocollo n. CS0262981 del 29/11/2013
Dimostrazione grafica dei subalterni			Tipo Mappale n. 344026 del 22/10/2002 Scala 1 : 500	

Agenzia delle Entrate
CATASTO FABBRICATI
 Ufficio provinciale di Cosenza

Data: 13/02/2015 - n. T139532 - Richiedente: Telematico
 Totale schede: 3 - Formato di acquisizione: A3(297x420) - Formato stampa richiesto: A3(297x420) - Fattore di scala non utilizzabile
 Ultima planimetria in atti

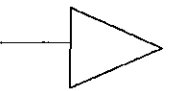
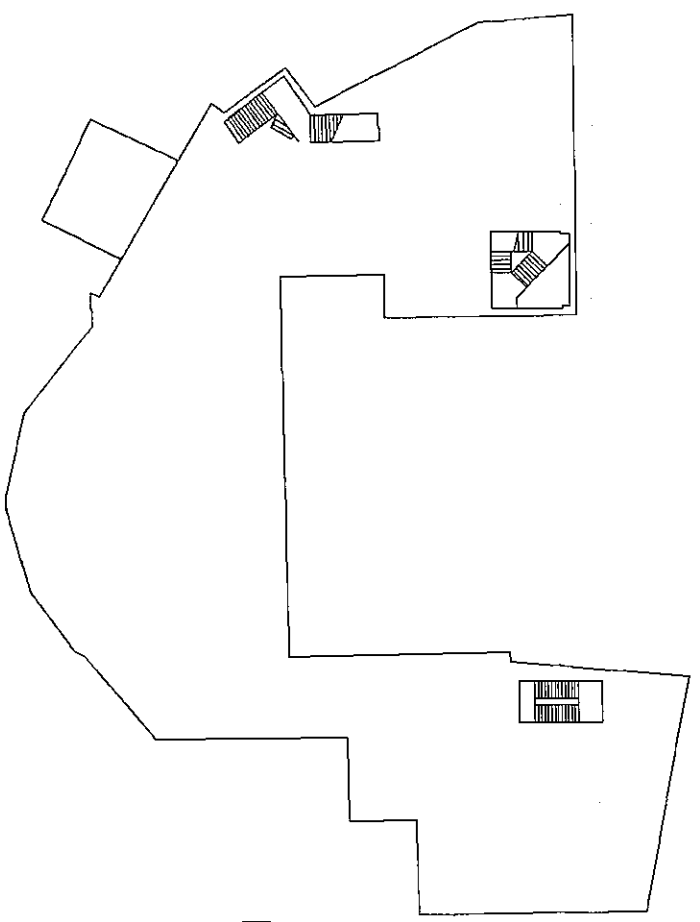
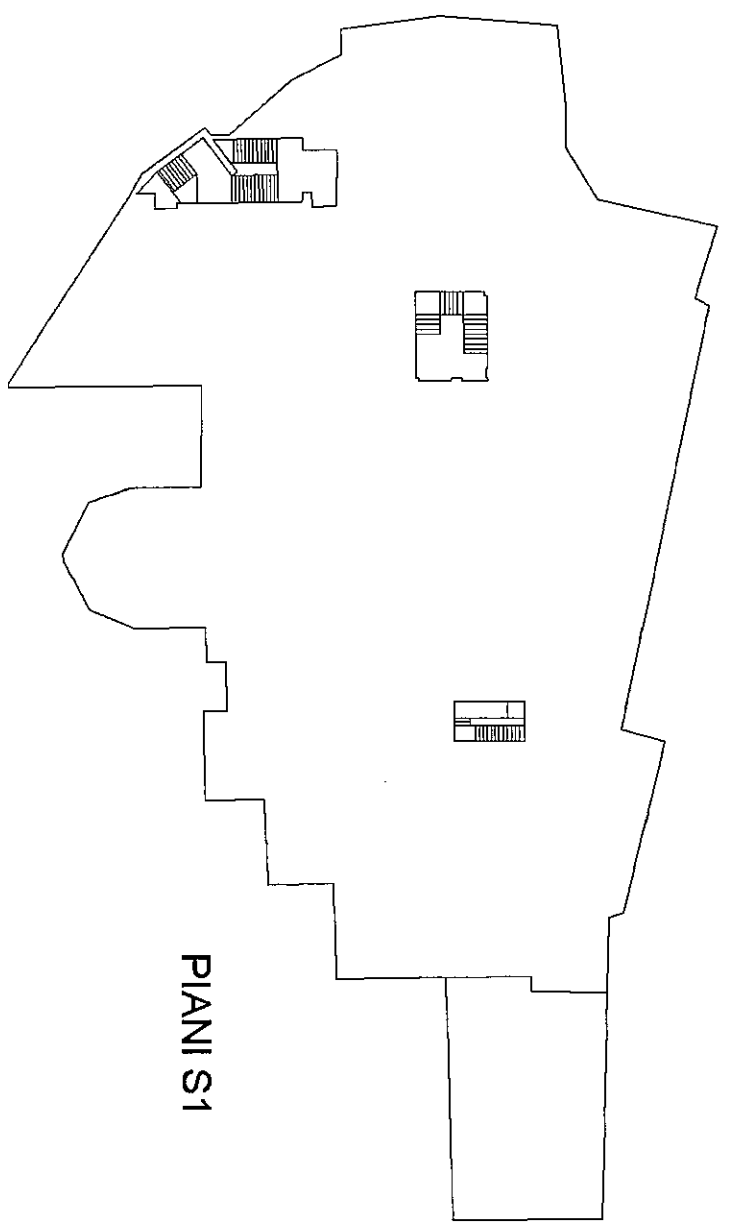

NORD

1 2 3

1 2 3

1 2 3

ELABORATO PLANIMETRICO	Compilato da: Forte Antonio	Iscritto all'albo: Geometri	Prov. Cosenza	N. 2203
Comune di Mormanno (F735) - < Foglio: 25 - Particella: 11 - Elaborato planimetrico >				
Comune di Mormanno	Sezione:	Foglio: 25	Particella: 11	Protocollo n. CS0262981 del 29/11/2013
Dimostrazione grafica dei subalterni			Tipo Mappale n. 344026 del 22/10/2002 Scala 1 : 500	

Agenzia delle Entrate
CATASTO FABBRICATI
 Ufficio provinciale di Cosenza

Data: 13/02/2015 - n. T139532 - Richiedente: Telematico
 Totale schede: 3 - Formato di acquisizione: A3(297x420) - Formato stampa richiesto: A3(297x420) - Fattore di scala non utilizzabile
 Ultima planimetria in atti

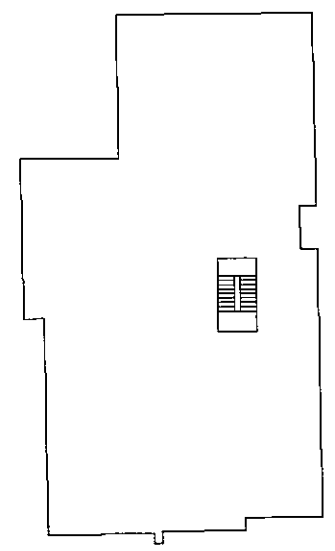
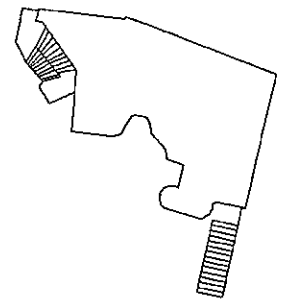

PIANO 2

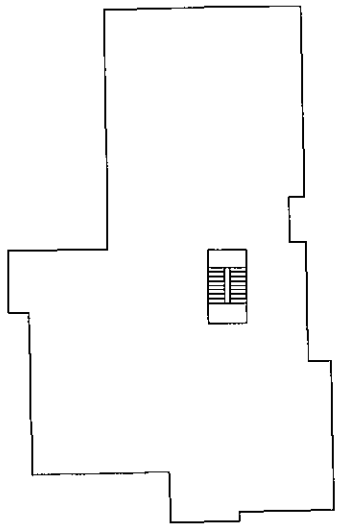

PIANO 3

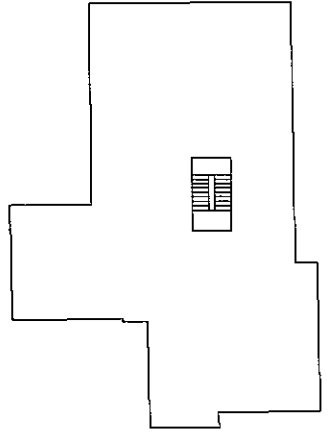

PIANO 4

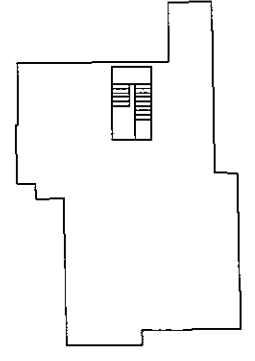

PIANO 5

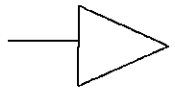

NORD

ELABORATO PLANIMETRICO	Compilato da: Forte Antonio	Iscritto all'albo: Geometri	Prov. Cosenza	N. 2203
Comune di Mormanno	Sezione:	Foglio: 25	Particella: 11	Protocollo n. CS0262981 del 29/11/2013
Dimostrazione grafica dei subalterni			Tipo Mappale n. 344026 del 22/10/2002 Scala 1 : 500	

Agenzia delle Entrate
 Catasto dei Fabbricati - Situazione al 13/02/2015 - Comune di MORMANNO (F735) - Foglio: 25 - Particella: 11 - Elaborato planimetrico
CATASTO FABBRICATI
 Ufficio provinciale di Cosenza

Data: 13/02/2015 - n. T139532 - Richiedente: Telematico
 Totale schede: 3 - Formato di acquisizione: A3(297x420) - Formato stampa richiesto: A3(297x420) - Fattore di scala non utilizzabile
 Ultima planimetria in atti

