



MINISTERO DELLE FINANZE

Mod. B (Nuovo Catasto Edilizio Urbano)

DIREZIONE GENERALE DEL CATASTO E DEI SERVIZI TECNICI ERARIALI

NUOVO CATASTO EDILIZIO URBANO

(R. DECRETO-LEGGE 15 APRILE 1959, N. 452)

Planimetria dell'immobile situato nel Comune di Chiarano

Via Roma

PS
17

Ditta

Allegata alla dichiarazione presentata all'Ufficio Tecnico Erariale di Treviso

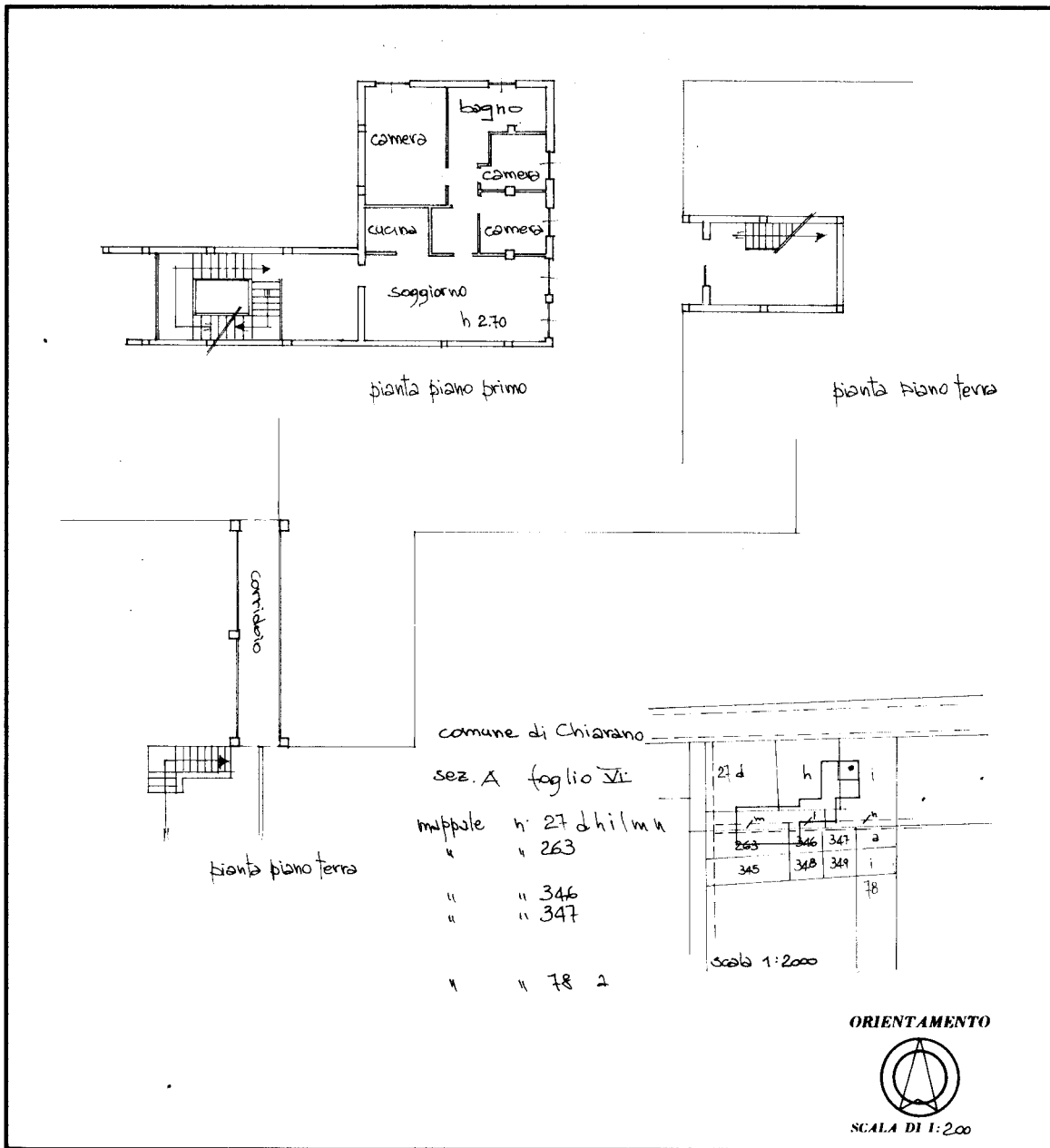

SPAZIO RISERVATO PER LE ANNOTAZIONI D'UFFICIO

DATA	A
PROT. N°	6
	78
	17

Compilata dall' architetto
 (Titolo, nome e cognome del tecnico)
 Sergio Margaretto
 Iscritto all'Albo degli architetti
 della Provincia di Treviso
 DATA 5 luglio 1982
 Firma: *[Signature]*

Eliografico SBC - Treviso

Ultima planimetria in atti