

L. n. 200  
L. n. 488

MINISTERO DELLE FINANZE  
DIREZIONE GENERALE DEL CATASTO E DEI SERVIZI TECNICI ERARIALI  
**NUOVO CATASTO EDILIZIO URBANO**  
(L. n. 488/1999 e D.P.R. n. 445/1999)

Planimetria dell'immobile situato nel Comune di MONTE ARGENTARIO Via STRADA DEL SOLE  
S.G.S. HOTEL VITTORIA di VONGHER EMILIO e MARIO (Vongher Emilio nato a TRIESTE il  
Data 21/08/1938 - Vongher Mario nato a MONTE ARGENTARIO il 05/08/1946)  
Allegata alla dichiarazione presentata all'Ufficio Tecnico Erariale di GROSSETO

Eredi FANCULLI Mario DE GREGORI Amalia  
Eredi DE GREGORI Giuseppe

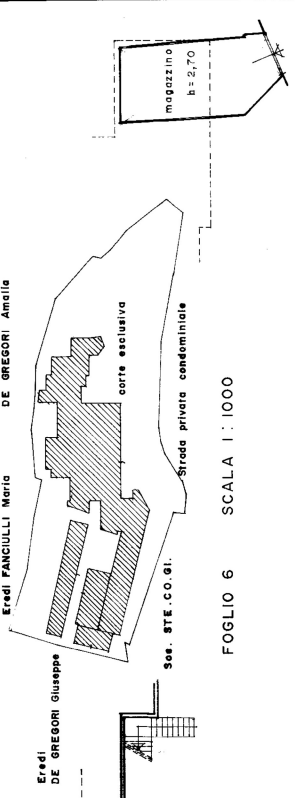

FOGLIO 6 SCALA 1:1000

PIANO PRIMO SOTTOSTRADA

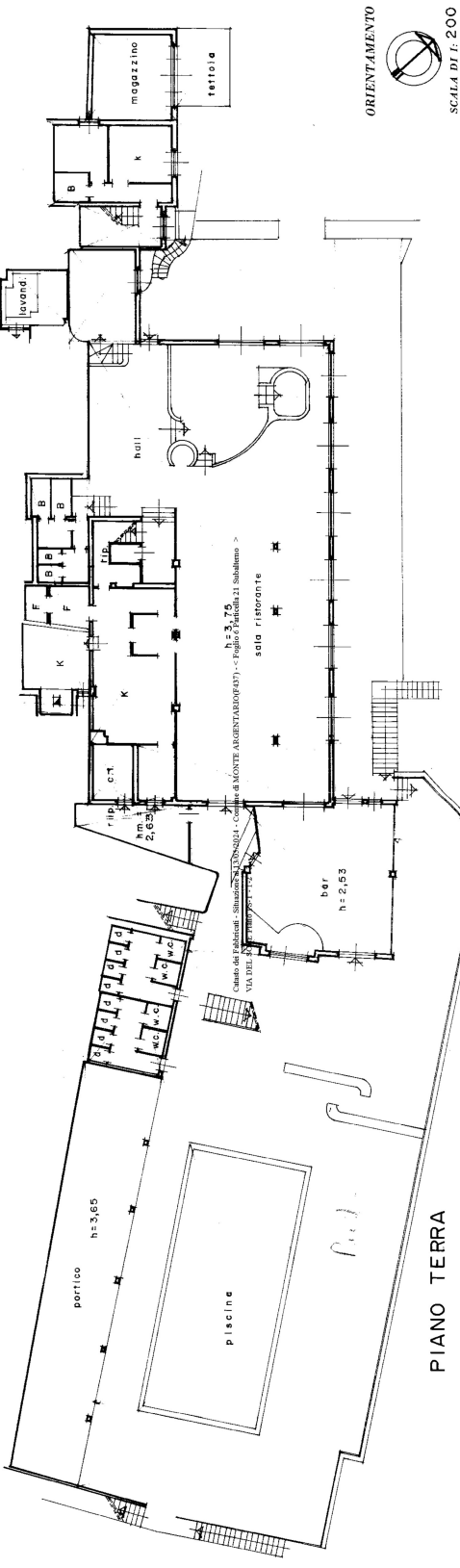
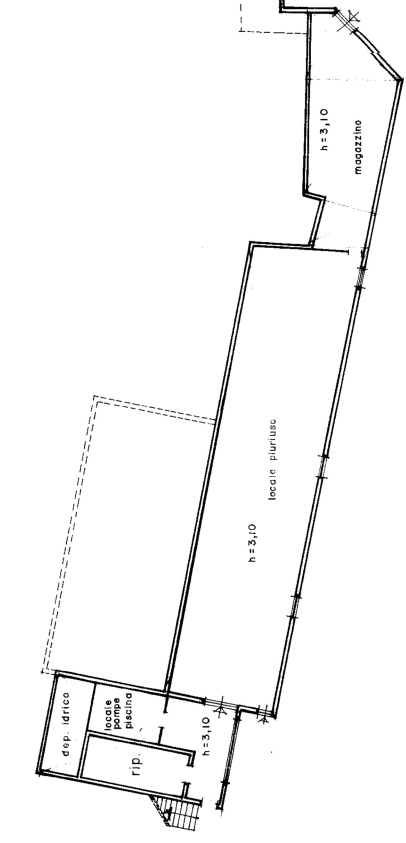

ORIENTAMENTO  
SCALA DI 1:200

SPAZIO RISERVATO PER LE ANNOTAZIONI D'UFFICIO

DATA PROT. N°  
FOLIO N°  
PARTIC. N°  
SHEET N°

ACCETTABILE

Completata dal Geom. BRACCI  
(Tracce, note e progetto del tecnico)  
Lorenzo  
della Provincia di Grosseto  
nato il 23-1967  
Firma: *Bracci Lorenzo*

Ministero delle Finanze  
 Direzione Generale del Catasto e dei Servizi Tecnici Erariali  
**NUOVO CATASTO EDILIZIO URBANO**  
(D. DIRETTORE GENERALE 12 APRILE 1984, N. 652)  
 Piano n. 1 - Comune di MONTE ARGENTARIO - Via STRADA DEL SOLE  
 Ditta S.a.s. HOTEL VITTORIA di WONGHER EMILIO e MARGO WONGHER EMILIO nato a TRIESTE il 21/08/41  
 Allegate alla dichiarazione presentata al Ufficio Tecnico Erariali di GROSSETO

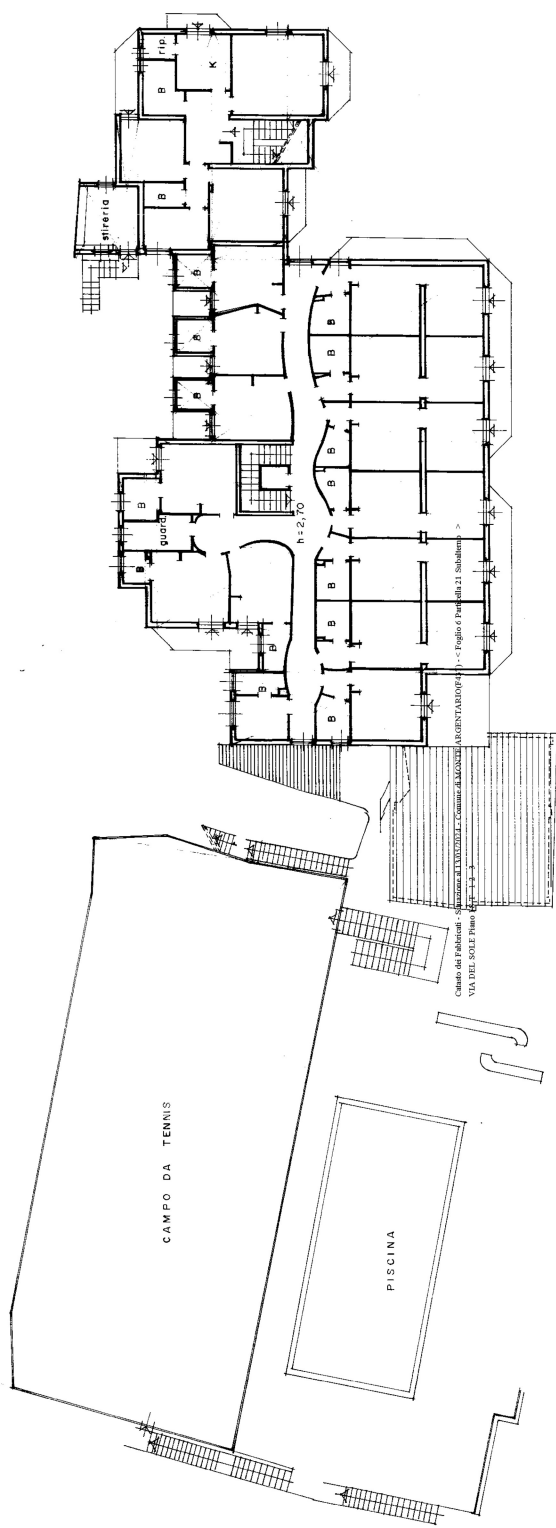

PIANO PRIMO

ORIENTAMENTO  
 SCALA DI 1:200

SPAZIO RISERVATO PER LE ANNOTAZIONI D'UFFICIO  
 DATA 23 MAG 1986  
 PROT. N° ROCCO N° 6  
 Particella N° 27  
 Subalterno N°  
**ACCETTABILE**

Compilata dal Geom. BRACCI  
 LORENZO  
 Inscritto all'Albo dei Geometri  
 della Provincia di Grosseto  
 DATA 20-5-1987  
 Firma: *Gianni Lorenzi*



Ministero delle Finanze  
Direzione Generale del Catasto e dei Servizi Tecnici Erariali  
L. 498/1997 art. 498

# NUOVO CATASTO EDILIZIO URBANO

Comune di MONTE ARGENTARIO Via STRADA DEL SOLE  
Pianimetria dell'immobile situato nel Comune di MONTE ARGENTARIO Via STRADA DEL SOLE  
Ditta s.c.s. HOTEL VITTORIA di VONGHER EMILIO e MARIO Vongher Emilio nato a TRIESTE il  
Ditta 21/08/1938 - Vongher Mario nato a MONTE ARGENTARIO il 05/08/1946  
Allegata alla dichiarazione presentata all'Ufficio Tecnico Erariale di GROSSETO

Comune di MONTE ARGENTARIO Via STRADA DEL SOLE

Comune di MONTE ARGENTARIO Via STRADA DEL SOLE

Comune di MONTE ARGENTARIO Via STRADA DEL SOLE

Comune di MONTE ARGENTARIO Via STRADA DEL SOLE

Comune di MONTE ARGENTARIO Via STRADA DEL SOLE

Comune di MONTE ARGENTARIO Via STRADA DEL SOLE

Comune di MONTE ARGENTARIO Via STRADA DEL SOLE

Comune di MONTE ARGENTARIO Via STRADA DEL SOLE

Comune di MONTE ARGENTARIO Via STRADA DEL SOLE

Comune di MONTE ARGENTARIO Via STRADA DEL SOLE

Comune di MONTE ARGENTARIO Via STRADA DEL SOLE

Comune di MONTE ARGENTARIO Via STRADA DEL SOLE

Comune di MONTE ARGENTARIO Via STRADA DEL SOLE

Comune di MONTE ARGENTARIO Via STRADA DEL SOLE

Comune di MONTE ARGENTARIO Via STRADA DEL SOLE

Comune di MONTE ARGENTARIO Via STRADA DEL SOLE

Comune di MONTE ARGENTARIO Via STRADA DEL SOLE

Comune di MONTE ARGENTARIO Via STRADA DEL SOLE

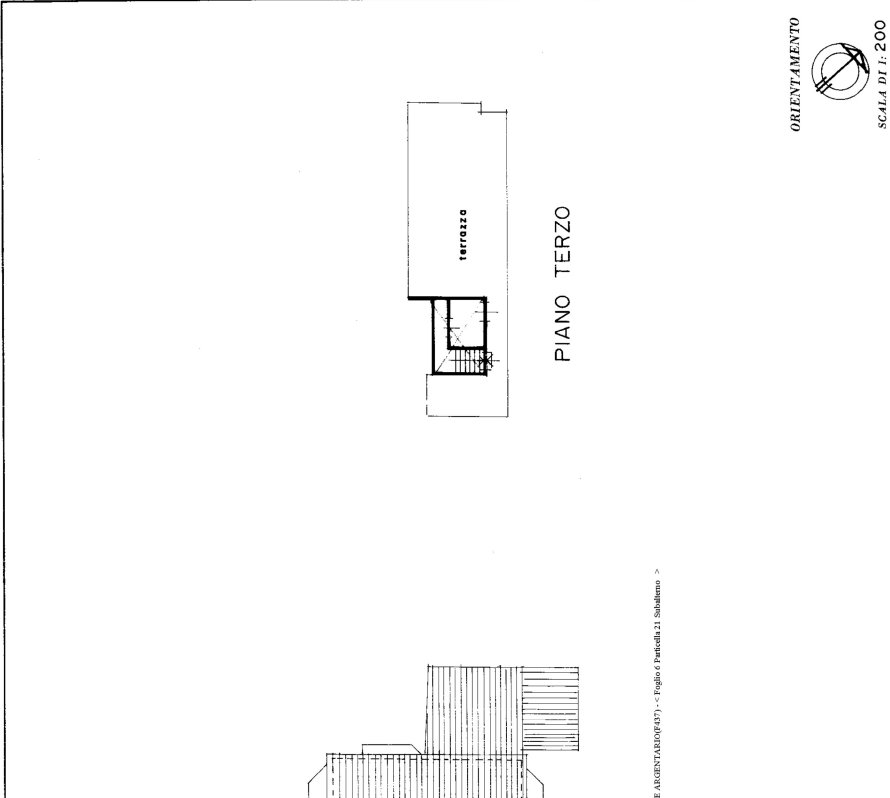

PIANO SECONDO

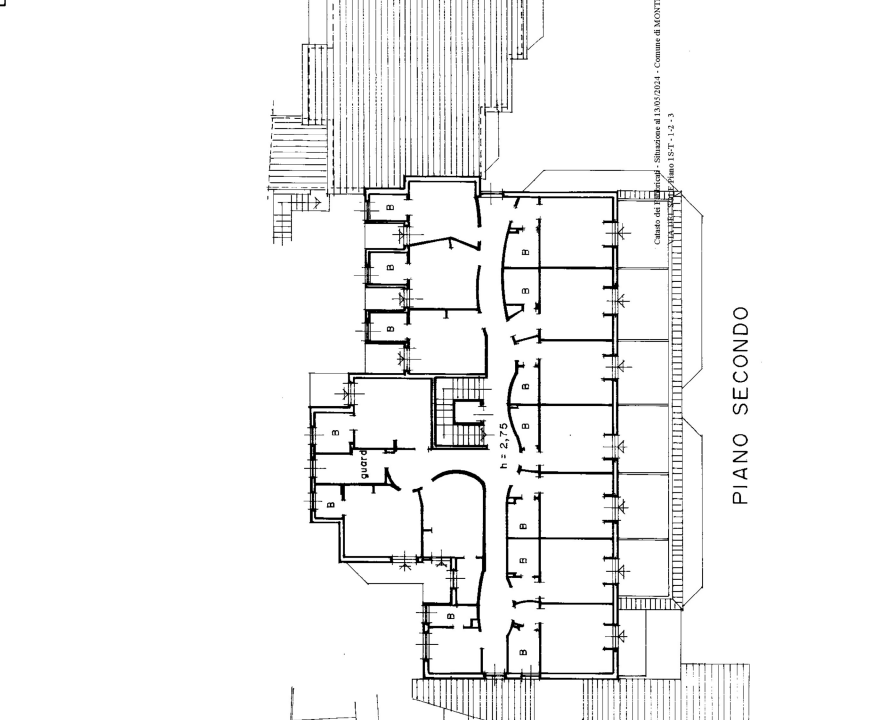

PIANO TERZO

ORIENTAMENTO



SCALA DI 1:200

SPAZIO RISERVATO PER LE ANNOTAZIONI D'UFFICIO

DATA PROT. N° RUGLIO N° 6  
Particella N° 24  
Subalterno N°

23 MAR, 1996

**ACCETTABILE**

Compilata dal Geom. BRACCI  
LORENZO  
Escritto all'Albo dei Geometri  
della Provincia di Grosseto  
DATA 22-3-1987  
Firma: *Gianni Lorenzini*

LORENZINI  
GIANNI  
GEOMETRI  
GRUPO  
N. 418