

ALLEGATO 2



MINISTERO DELLE FINANZE

DIREZIONE GENERALE DEL CATASTO E DEI SERVIZI TECNICI ERARIALI

ACCERTARE

ACCERTAMENTO GENERALE DELLA PROPRIETA' IMMOBILIARE URBANA

(R. DECRETO LEGGE 13 APRILE 1939 - XVII N. 652)

Planimetria degli immobili urbani denunciati con la Scheda N° 141/77

Comune PALERMO

Ditta " [REDACTED] "

N. SALITA BELMONTE N° 40

Segnare cognome, nome, paternità del solo primo intestatario

A CAUSANTA

PIANTERRENO

ACCERTAMENTO GENERALE DELLA PROPRIETA' IMMOBILIARE URBANA
R. D. L. 13 aprile 1939 - XVII, n. 652

COMUNE
di PALERMO

Taloncino di riscontro
DELLA
SCHEDA NUMERO
2408201

AVVERTENZA: il presente taloncino deve essere incollato o cucito dal dichiarante sulla planimetria (riproducendo lo stato immobiliare denunciato con la presente scheda) ed presentato ai sensi dell'articolo 7 del R. D. L. 13 aprile 1939 - XVII, n. 652.

VIA BELMONTE

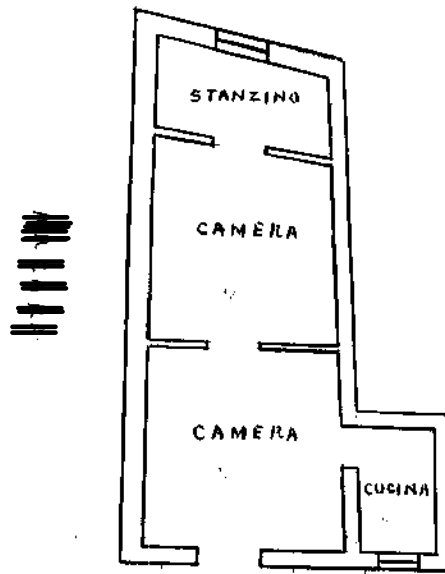

0279223



SALITA BELMONTE

ORIENTAMENTO



SCALA di 1: 100

Compilata da:

(Titolo, nome e cognome del Tecnico)

Iscritto all'Albo de

della Provincia di

Data 11/7/77 Firma [REDACTED]

Archivio Catasto

Ultima planimetria in atti

Data presentazione: 29/12/1939 - Data: 28/09/2022 - n. T344588 - Richiedente: [REDACTED]

Totale schede: 1 - Formato di acquisizione: A3(297x420) - Formato stampa richiesto: A4(210x297)

linea 01

Catasto dei Fabbricati - Situazione al 28/09/2022 - Comune di PALERMO(G273) - < Foglio 35 - Particella 1033 - Subalterno 3 >

SALITA BELMONTE n. 40 Piano T