

MODULARIO
F. - Co. S. T. - 315

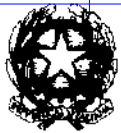

MINISTERO DELLE FINANZE
DIREZIONE GENERALE DEL CATASTO E DEI SERVIZI TECNICI ERARIALI

MOD. B (Nuovo Catasto Edilizio Urbano)

Lire
20

NUOVO CATASTO EDILIZIO URBANO

(R. DECRETO-LEGGE 13 APRILE 1939, N. 652)

Planimetria dell'immobile situato nel Comune di SETTIMO MILANESE Via EDISON

Ditta IMMOBILIARE SAN GIORGIO

Allegata alla dichiarazione presentata all'Ufficio Tecnico Erariale di MILANO

SCHEDA N° 342529

PIANO 1°
H = 3.00

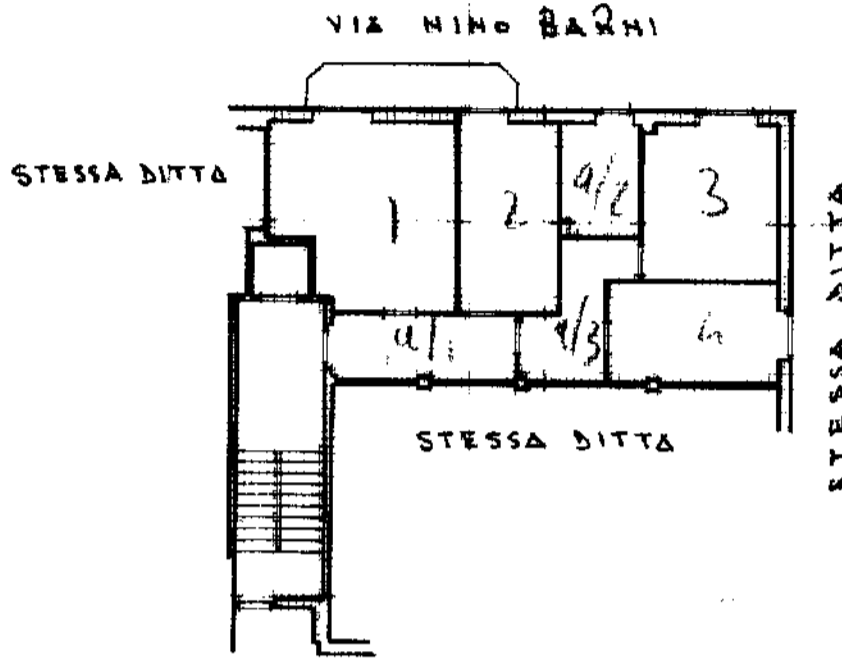

CANTINATO
H = 3.10

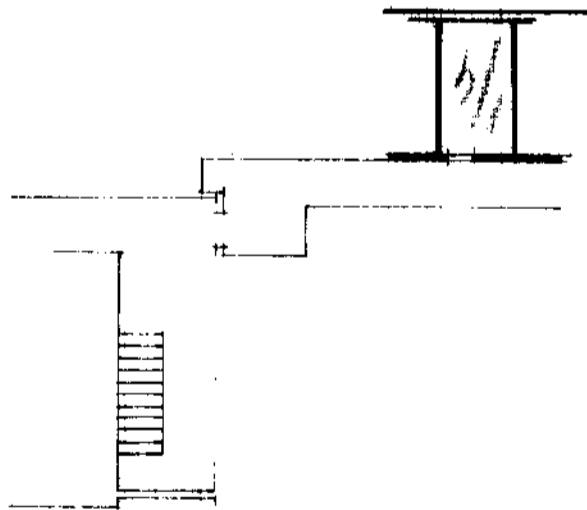

ORIENTAMENTO



SCALA DI 1:200

SPAZIO RISERVATO PER LE ANNOTAZIONI D'UFFICIO

DATA
PROT. N°

20 SET 1969

Compilata dall'ARCHITETTO
(Titolo, nome e cognome del tecnico)

CARLO CATTANEO

Iscritto all'Albo degli ARCHITETTI

della Provincia di MILANO n° 644

DATA 27-9-69

Firma: *Carlo Cattaneo*

ISTITUTO POLIGRAFICO DELLO STATO