

# Planimetria raffigurante il LOTTO -1 Corpo A-

riguardante l'immobile, oggetto di proc. esec. n° 19/2023 R.G.E., sito in Via Croce Milia ai n° 5/A e 5 del Comune di Camastra, ad uso abitativo, occupante superficie totale lorda di circa mq. 190,20, oltre, superf. scoperta adibita a balconi e terrazzo pari a mq. 21,80 individuato in catasto fabbricati alla part.IIa 1019 sub 3 del fog. 2



**PIANO TERRA** H = 3.25

Via Croce Milia

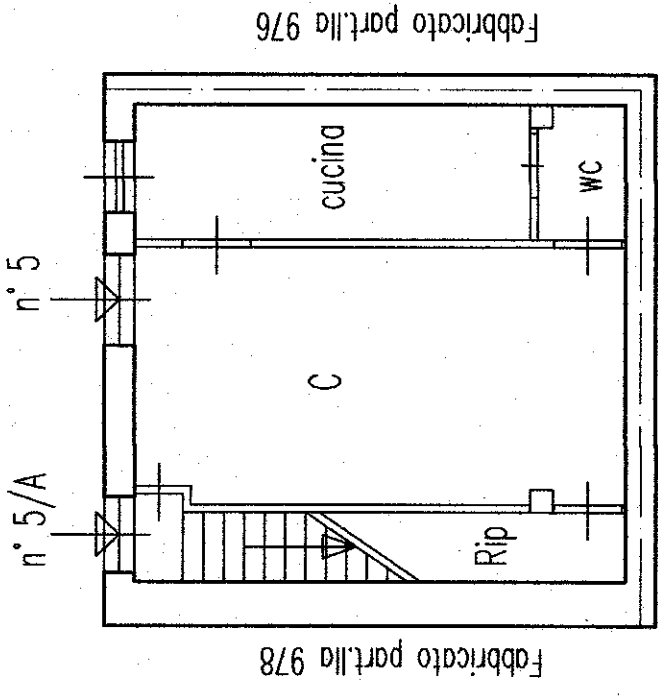

Fabbricato part.IIa 978  
Fabbricato part.IIa 976

Sup. Lorda u.i circa mq. 50,30

**PIANO PRIMO** H = 3.00

Via Croce Milia

Rapp 1:100

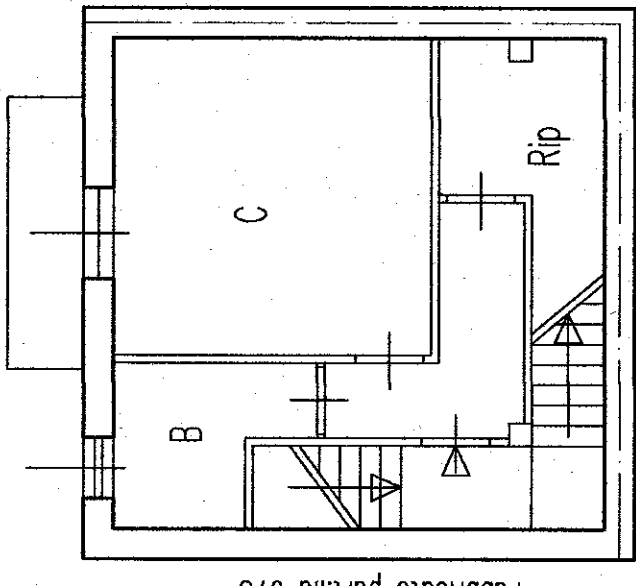

Fabbricato part.IIa 978  
Fabbricato part.IIa 976

Sup. Lorda u.i circa mq. 50,30  
Sup. balcone circa mq. 3,60

**PIANO SECONDO** H = 3.00

Via Croce Milia

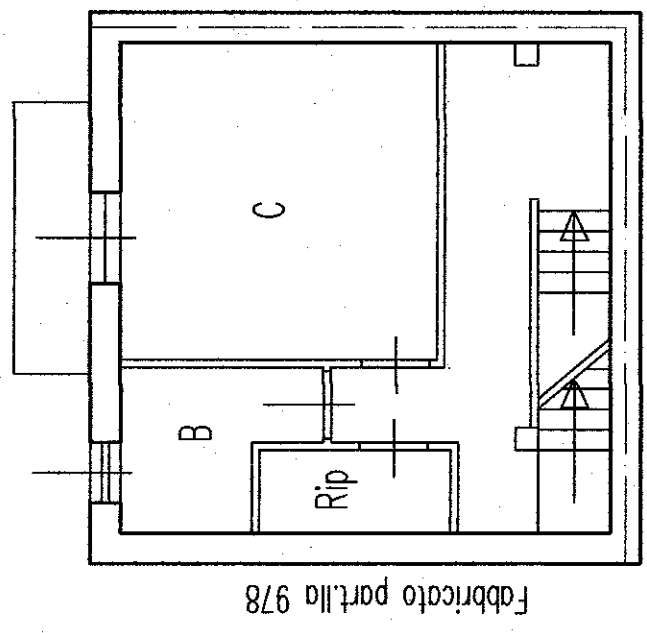

Fabbricato part.IIa 978  
Fabbricato part.IIa 976

Sup. Lorda u.i circa mq. 50,30  
Sup. balcone circa mq. 3,60

**PIANO TERZO** H = 3.00

Via Croce Milia

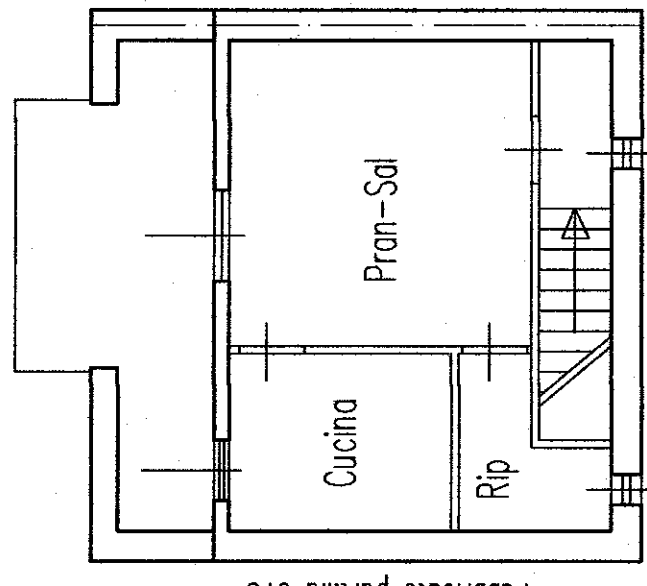

Fabbricato part.IIa 978  
Fabbricato part.IIa 976

Sup. Lorda u.i circa mq. 39,30  
Sup. balcone circa mq. 3,60  
Sup. terrazzo circa mq. 11,00

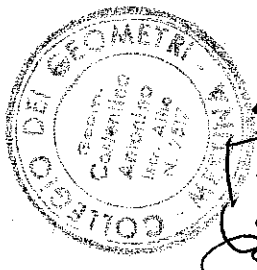

L'esperto  
*Antonino Costantino*  
(Geom. Antonino COSTANTINO)