

Allegato 1

DOCUMENTAZIONE FOTOGRAFICA

TRIBUNALE DI ASCOLI PICENO

UFFICIO ESECUZIONI IMMOBILIARI

ESECUZIONE n° 99/2020 RG

Creditore Procedente

BCC NPLS 2018-2 S.R.L.

(creditore)

doValue S.p.A.

(mandataria)

Debitori



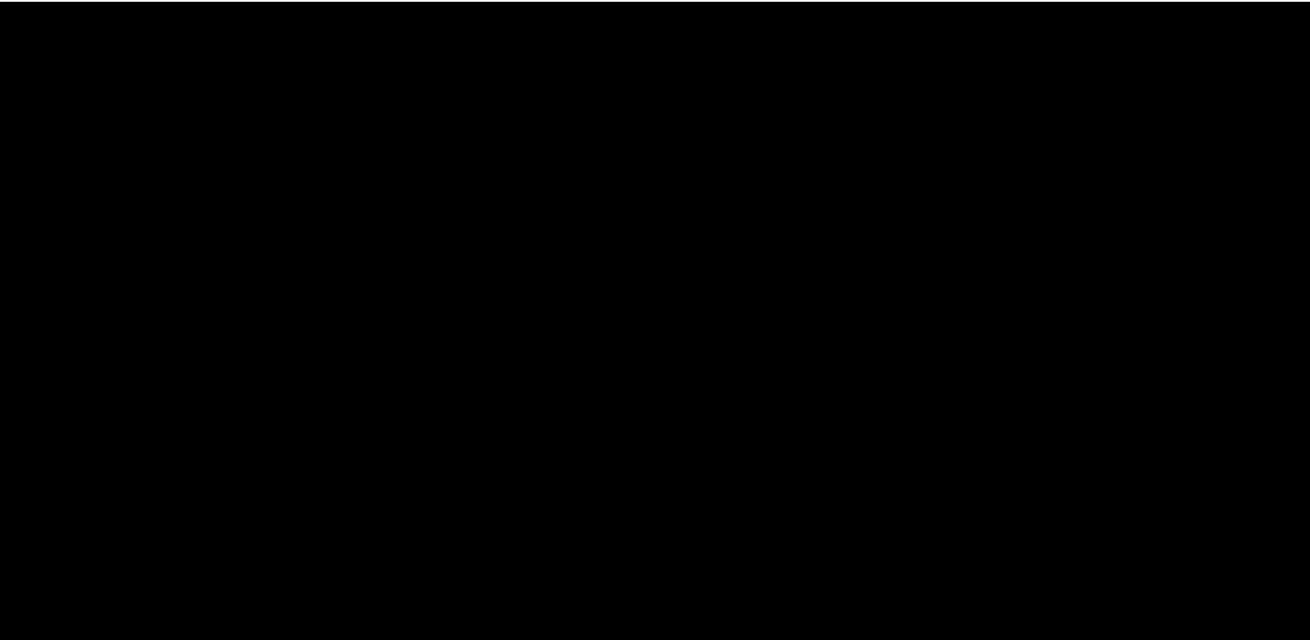
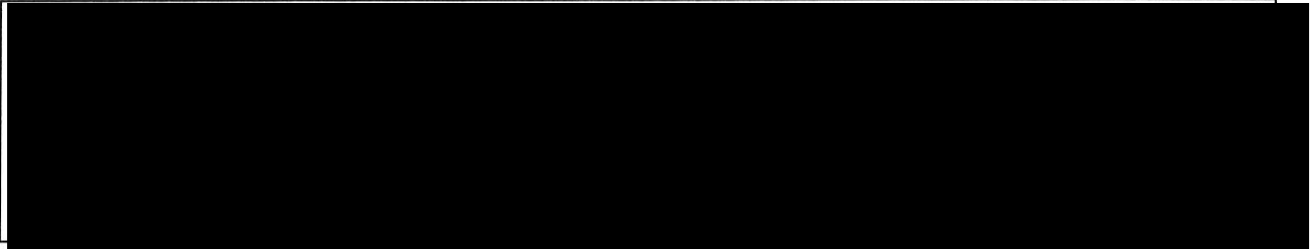

~~PIEMONTE - VAL D'AOSTA - LIGURIA - EMILIA - TOSCANA~~

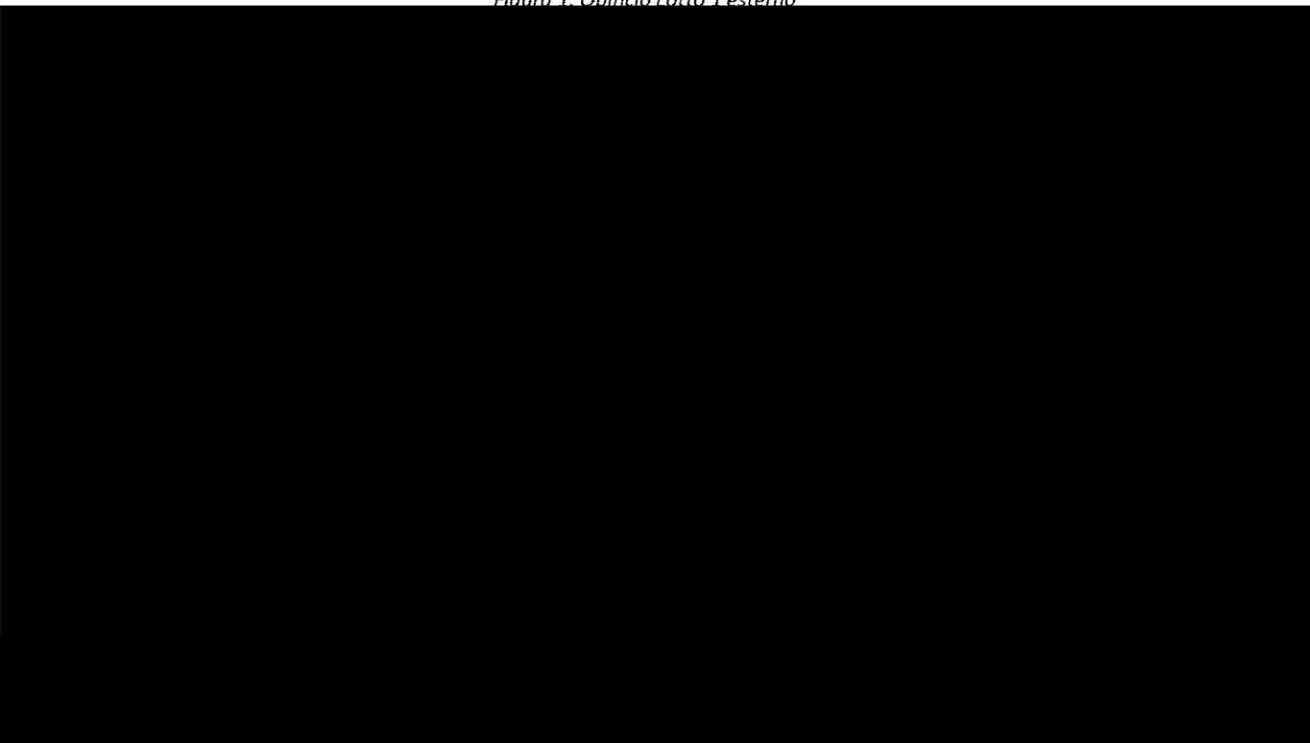

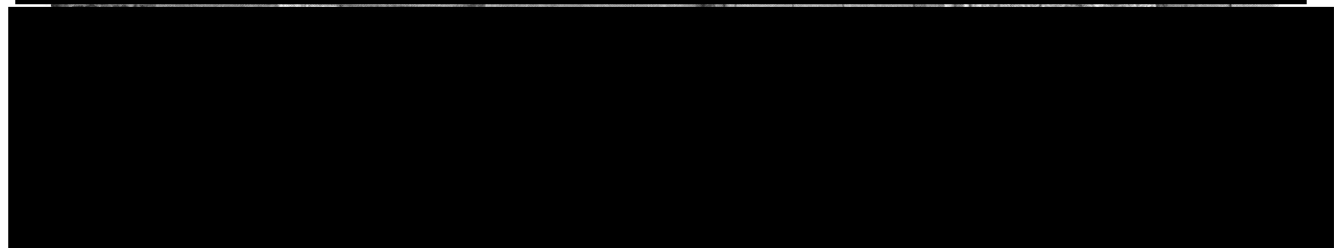
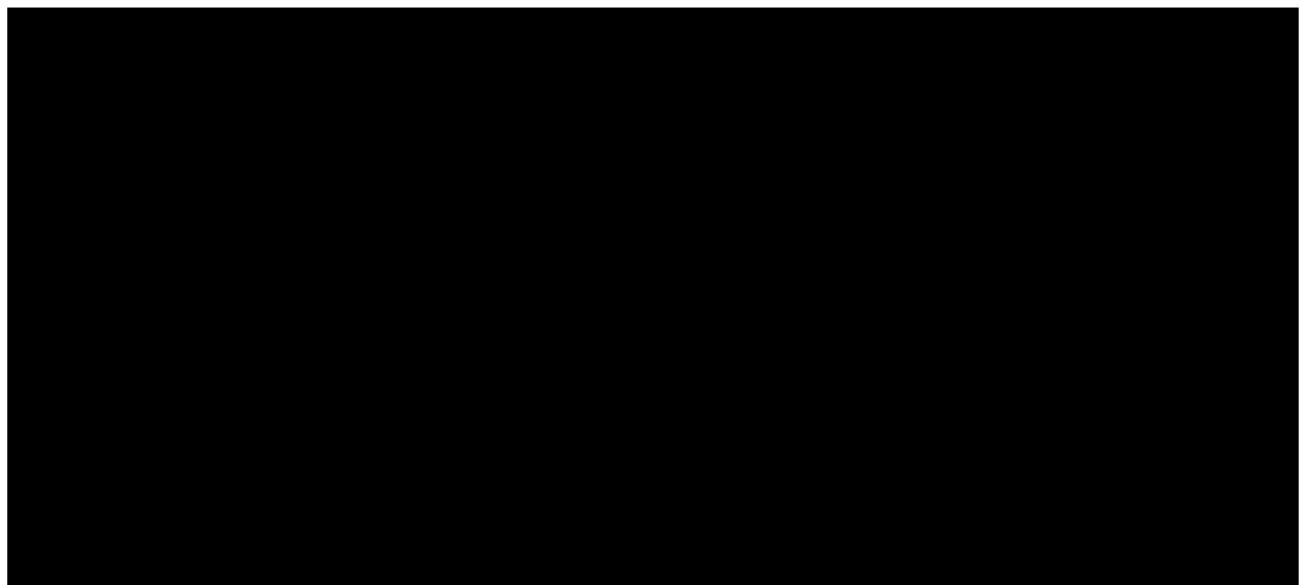
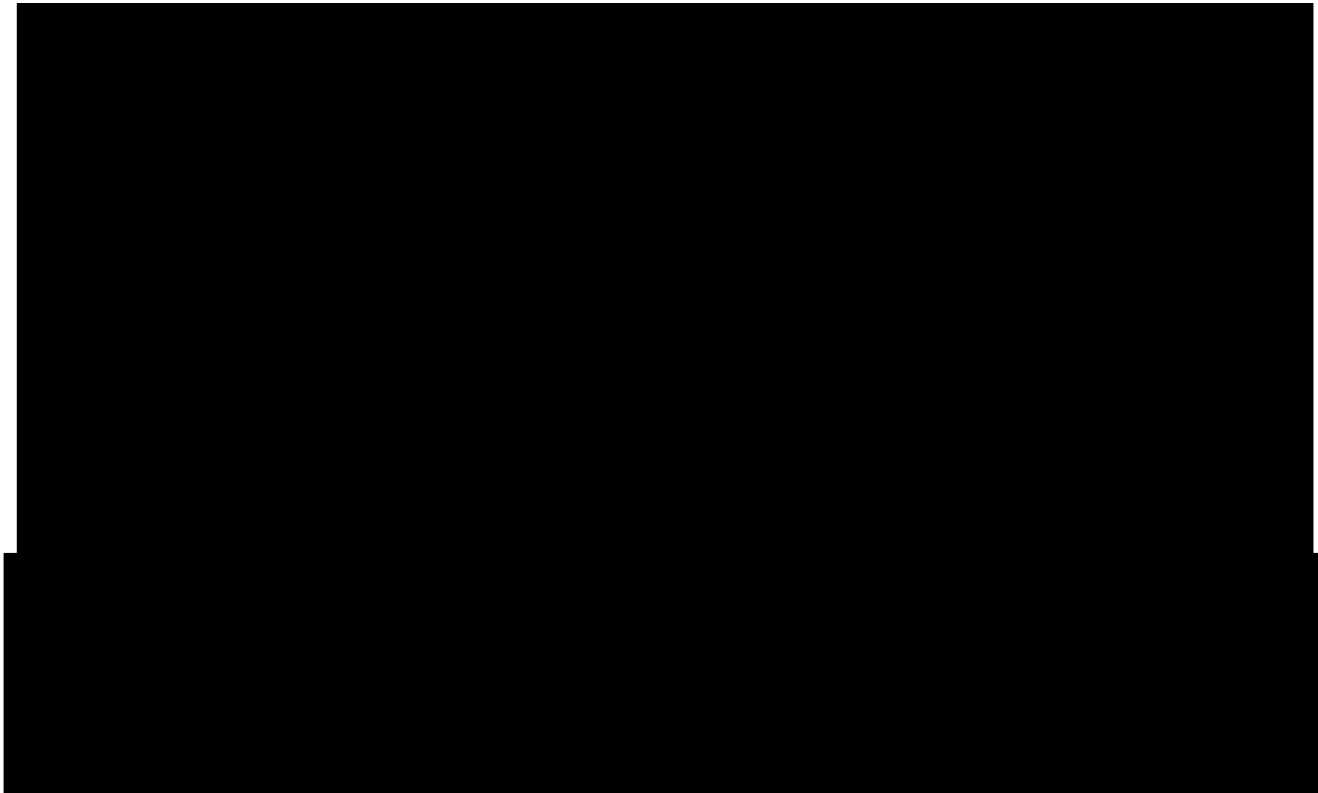



LOTTO N.02

Terreni siti in località Piano Selva, Maltignano (AP), identificati al catasto terreni al fg. 9 part. Ie 248, 249, 250, 251, 252, 253 e 255; aree urbane prive di fabbricati identificate al fg. 9 part. Ie 380, 481, 482.



Figura 5. Piazzale antistante l'opificio.



Figura 6. Strada adiacente agli opifici.

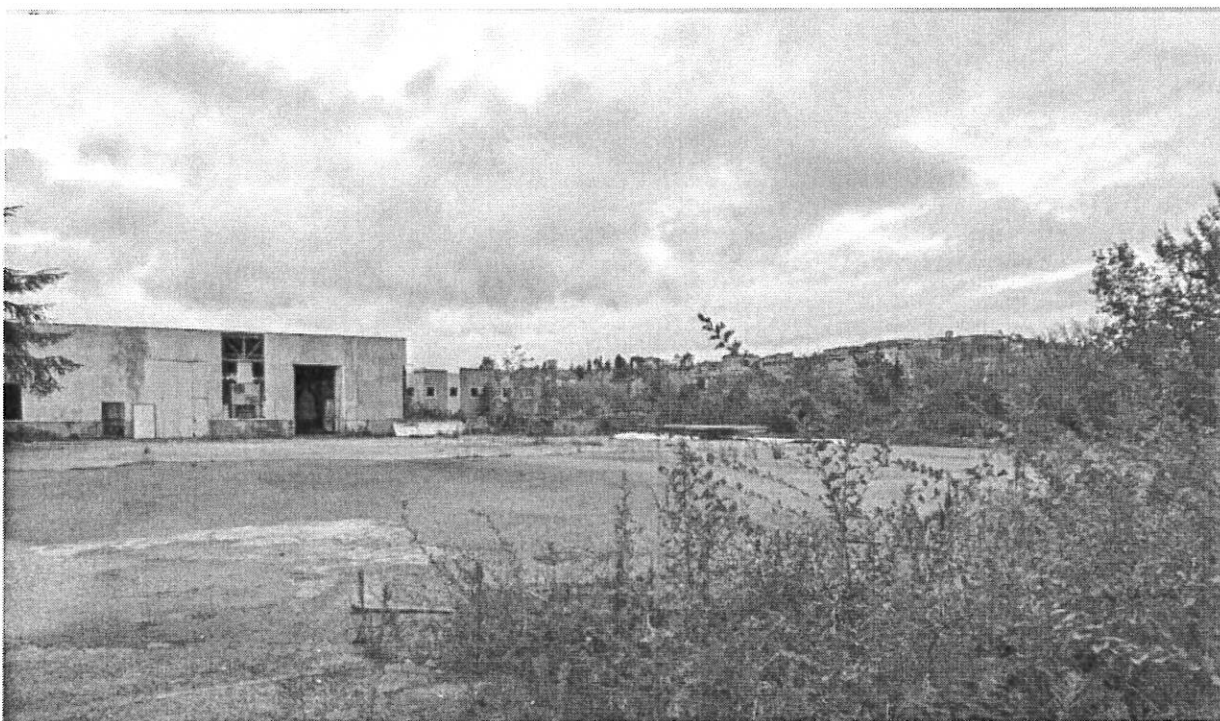

[REDACTED]

[REDACTED]

[REDACTED]

[REDACTED]

[REDACTED]



LOTTO N.04

Terreni siti in località Piano Selva, Maltignano (AP), identificati al catasto terreni al fg. 9 part.lla 103, 257, 22, 393, 394, 396, 397; area urbana priva di fabbricati identificata al fg. 9 part.lla 390.



Figura 9. Lotto edificabile



Figura 10. Lotto edificabile



Figura 11. Area urbana.



Figura 12. Area urbana.



Figura 13. Aree destinate a lottizzazione

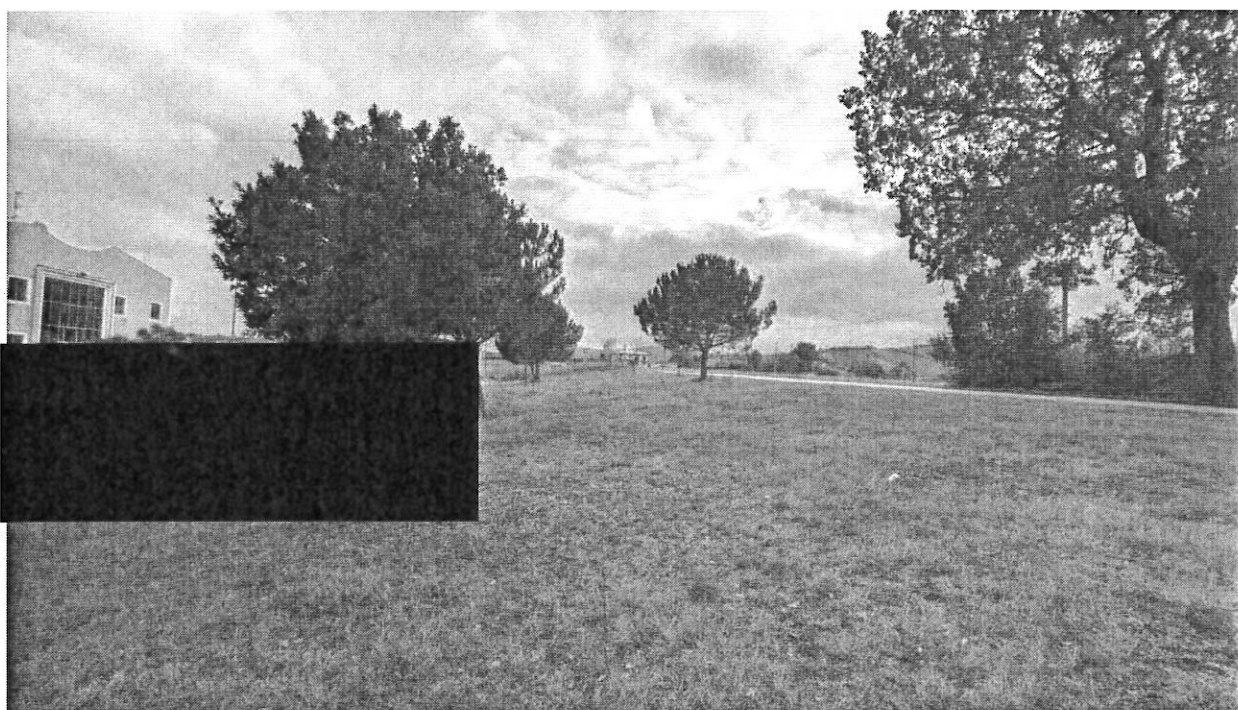

LOTTO N.05

**Opificio sito in località Piano Selva, Maltignano (AP), identificato al catasto fabbricati al fg. 9
part.IIa 379 sub. 2**



Figura 14. Magazzino.



Figura 15. Uffici.



Figura 16. Uffici.



Figura 17. Uffici. Particolare del soffitto.

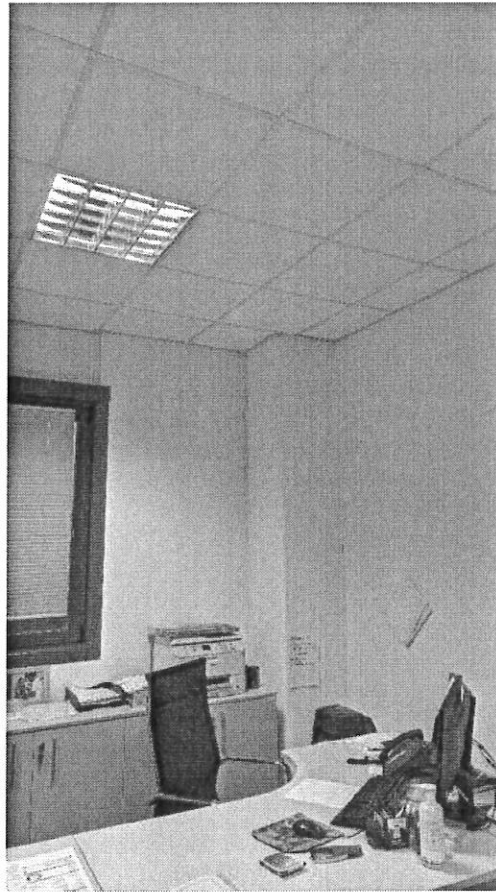

Figura 18. Opificio, interni. Particolare della pavimentazione.



Figura 19. Opificio, interni. Particolare del soffitto e dell'impianto di illuminazione.



Figura 20. Opificio, interni.



Figura 21. Piazzale esterno.

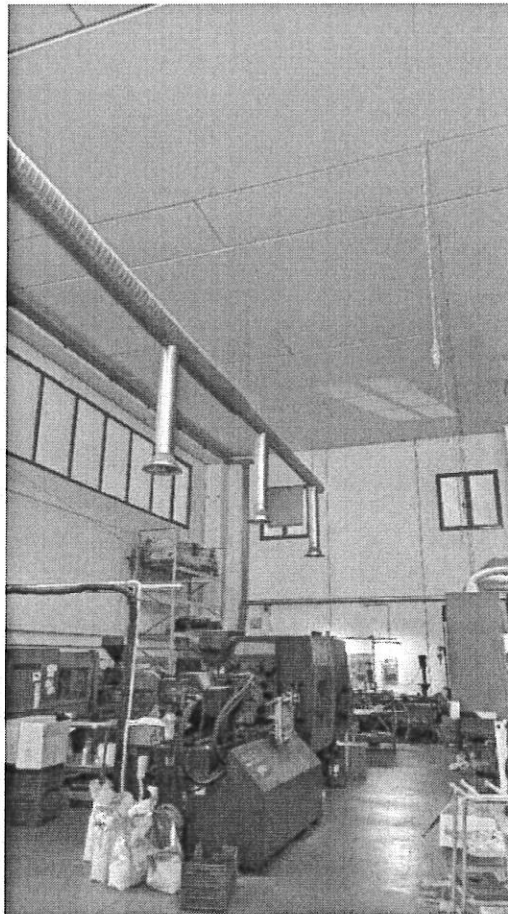

Figura 22. Piazzale esterno.

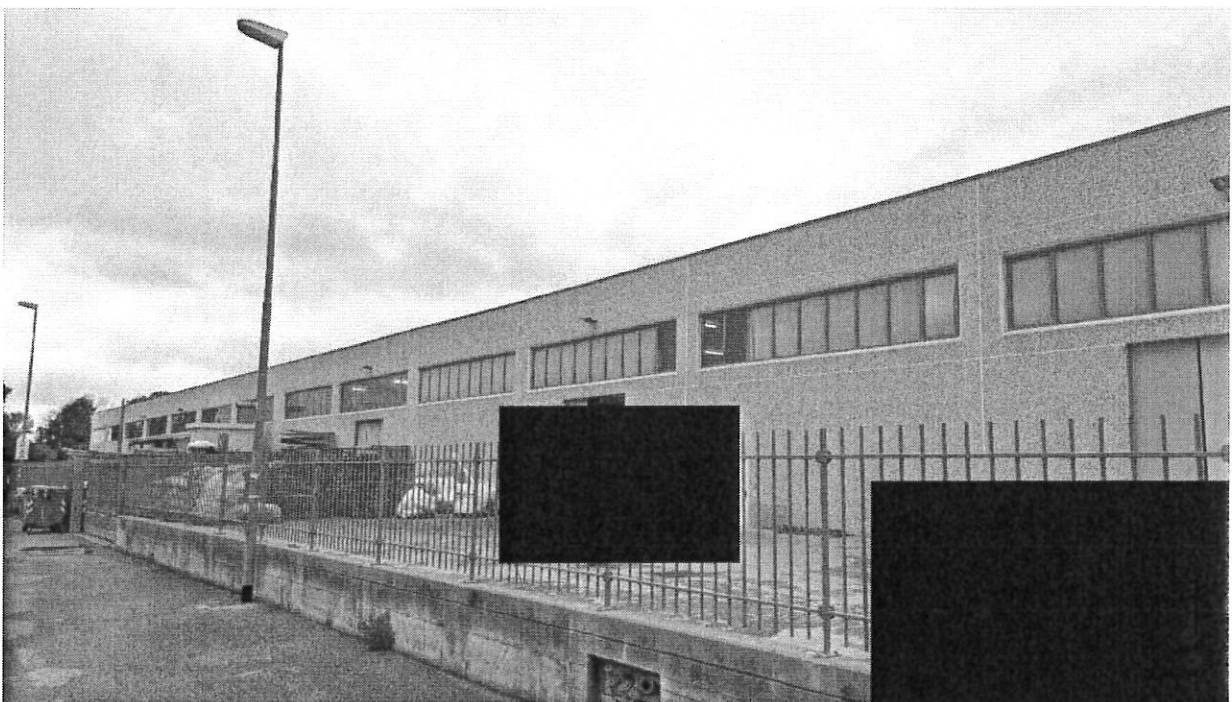

LOTTO N.06

**Opificio sito in località Piano Selva, Maltignano (AP), identificato al catasto fabbricati al fg. 9
part.lla 379 sub. 3-4**

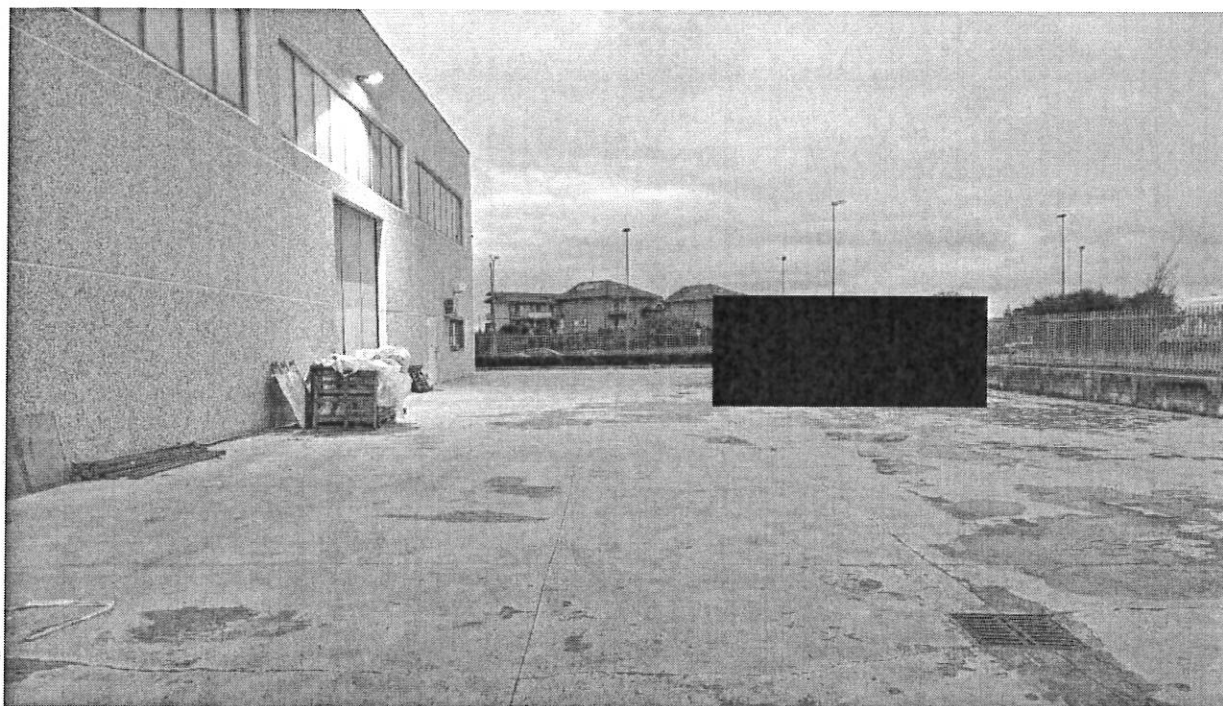

Figura 23. Opificio, interni.



Figura 24. Opificio, interni. Particolare della pavimentazione.

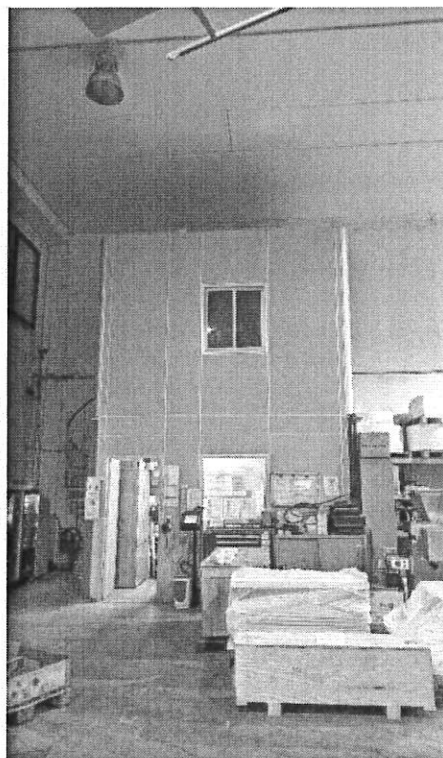

Figura 25. Opificio, interni.



Figura 26. Piazzale esterno.



LOTTO N.07

Rudere sito in località Piano Selva, Maltignano (AP), identificato al catasto fabbricati al fg. 8 part.lla 126; terreni identificati al catasto terreni fg. 8 part.lle 299, 300.

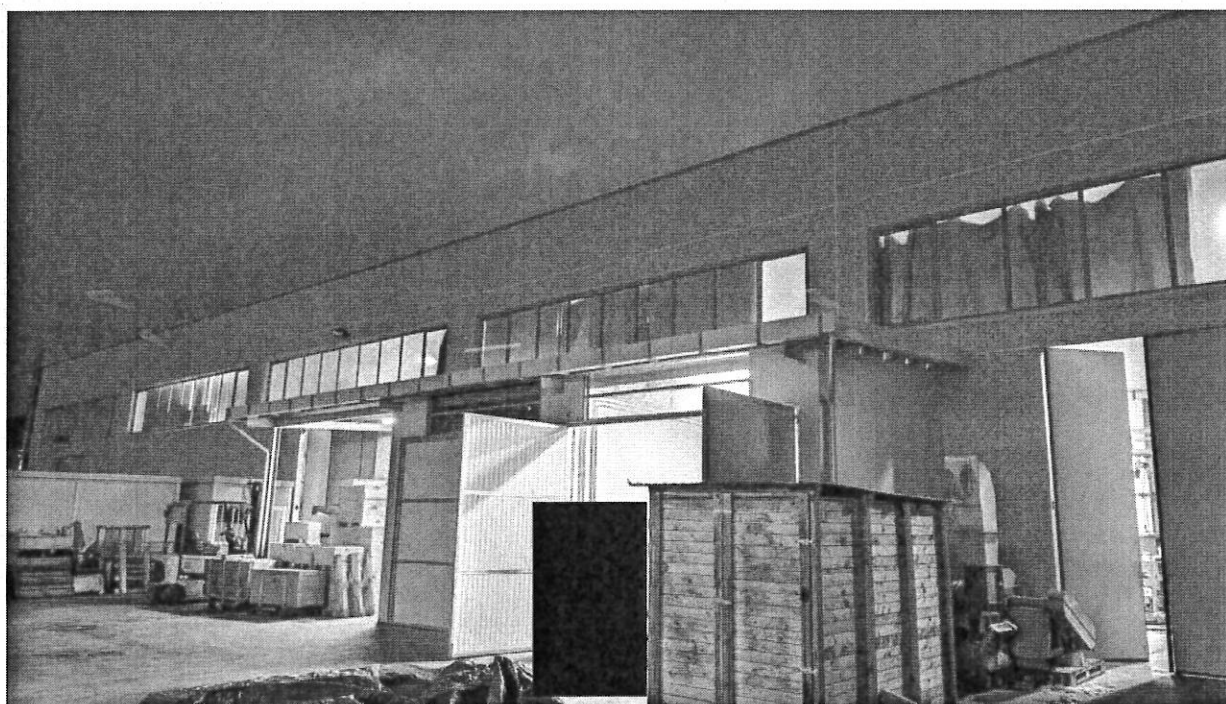

Figura 27. Rudere.



Figura 28 Rudere.



Figura 29 Rudere.

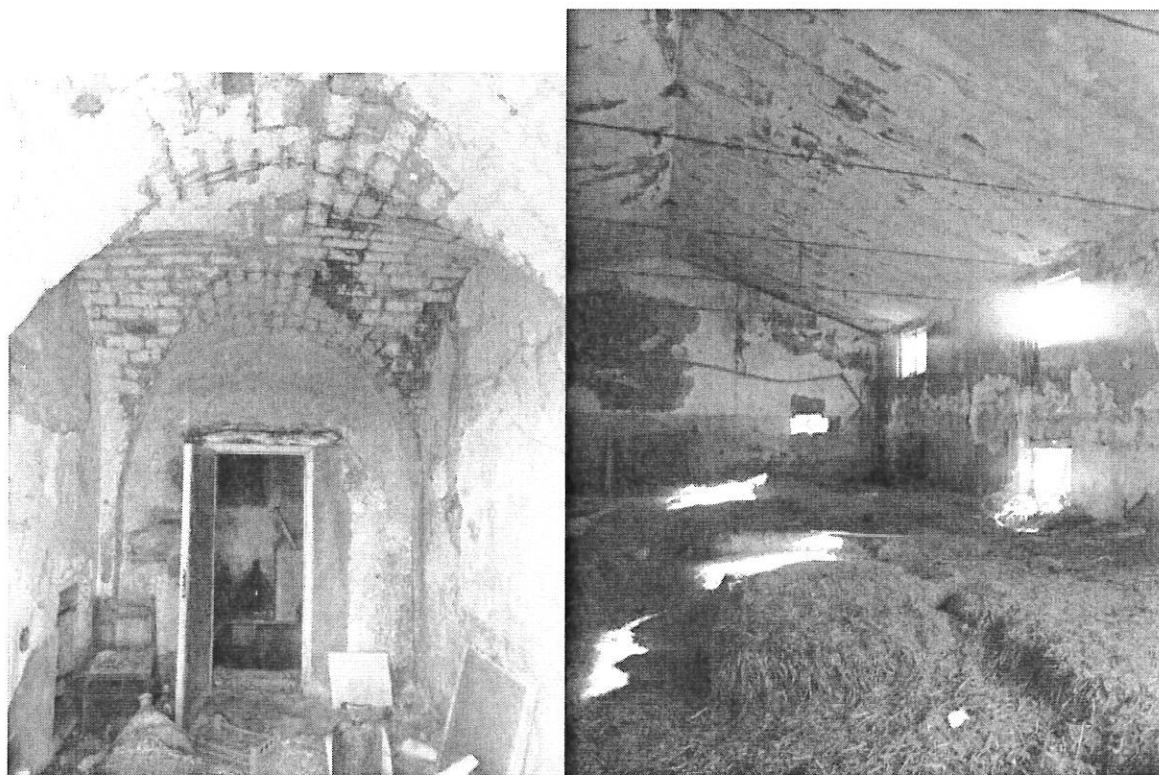

Figura 30 Rudere. interni

