

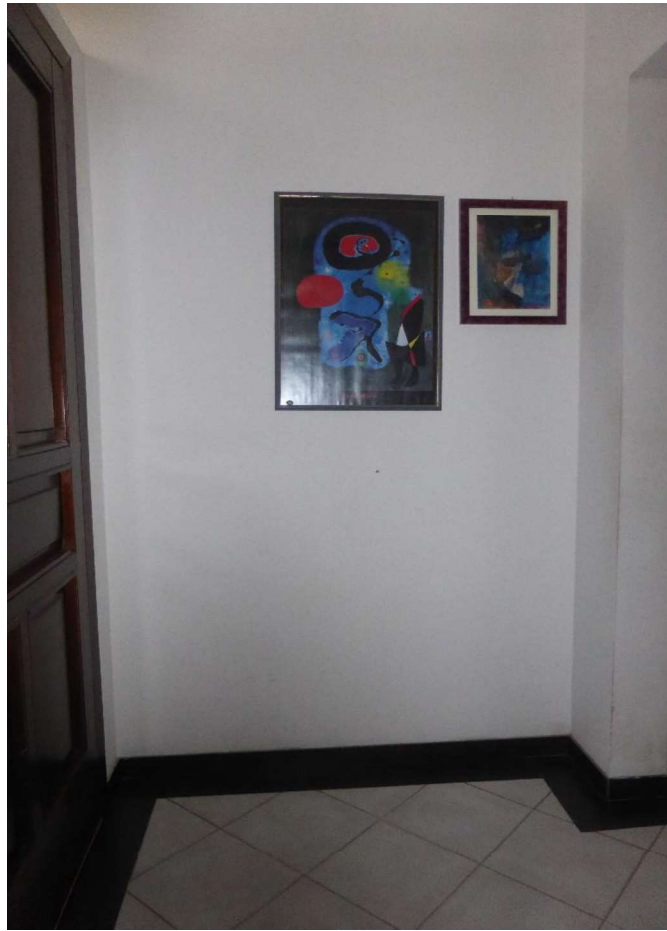

Fotografia n° 1
Accesso da strada rurale



Fotografia n° 2
Facciata principale



Fotografia n° 3

Piano terra - Ingresso



Fotografia n° 4

Piano terra - Soggiorno
in ampliamento



Fotografia n° 5
Piano terra - Soggiorno



Fotografia n° 6
Piano terra - Soggiorno
e cucina



Fotografia n° 7
Piano terra - cucina



Fotografia n° 8
Piano terra - Bagno



Fotografia n° 9

Primo piano -
Disimpegno



Fotografia n° 10

Primo piano - Camera
doppia



Fotografia n° 11
Primo piano - Bagno

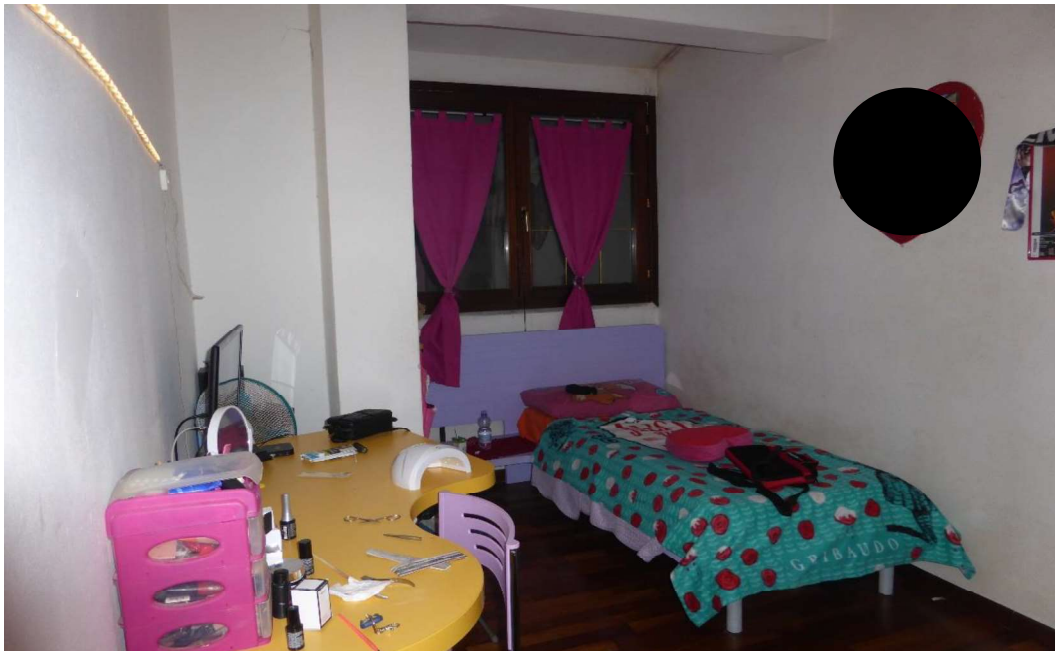

Fotografia n° 12
Primo piano - Camera
singola



Fotografia n° 13
Primo piano - Camera
singola



Fotografia n° 14
Primo piano - Vano
scale



Fotografia n° 15

Piano interrato -
Magazzino/deposito con
accesso dall'esterno

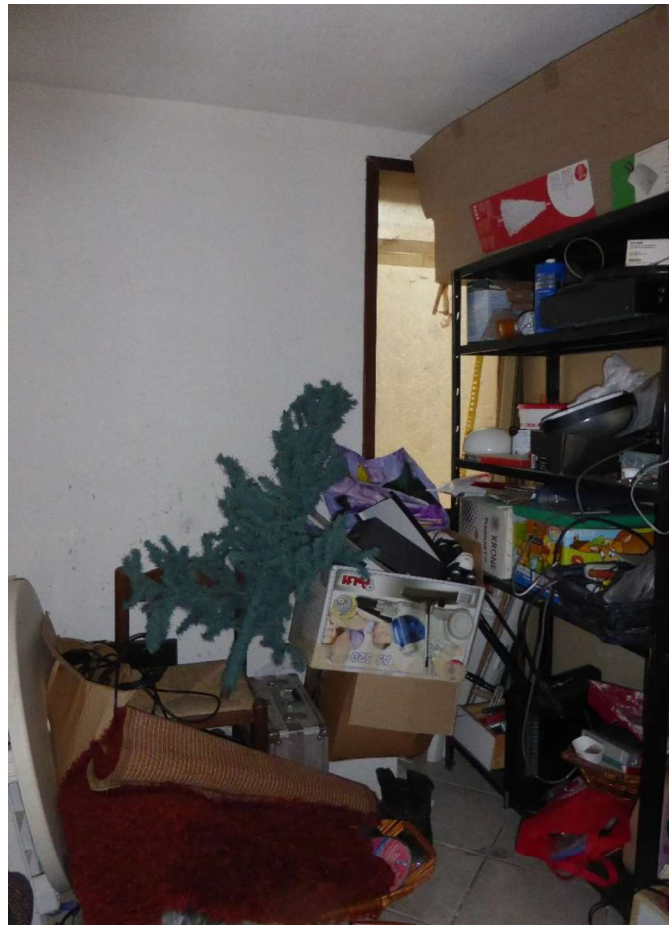

Fotografia n° 16

Piano interrato -
Ripostiglio



Fotografia n° 17
Piano interrato - Bagno



Fotografia n° 18
Piano interrato -
Magazzino/deposito

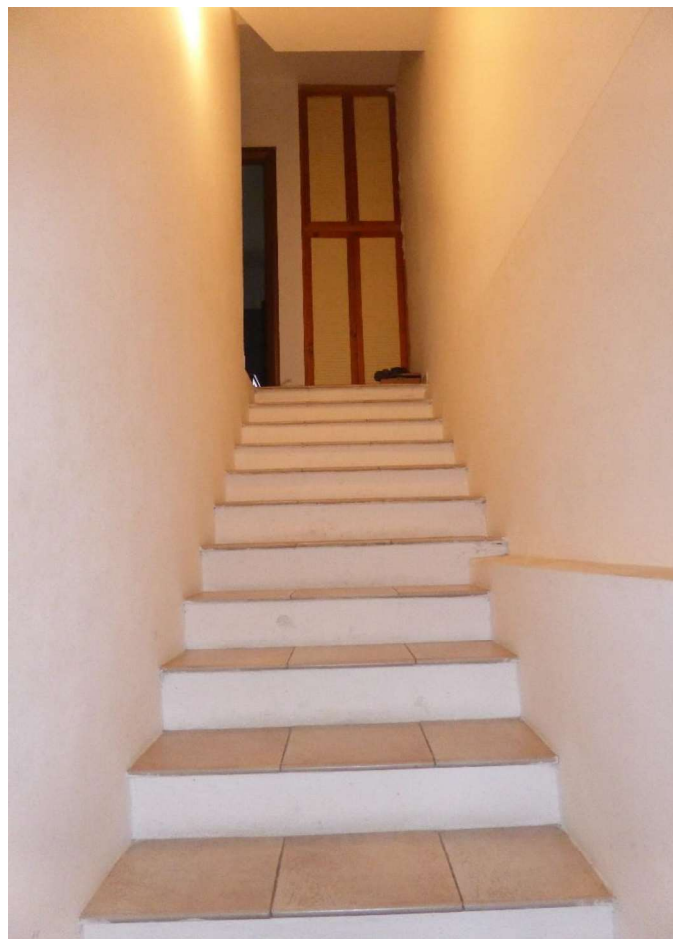

Fotografia n° 19

Piano interrato - Vano
scale



Fotografia n° 20

Veranda al piano terra



Fotografia n° 21
Tettoia sul confine anteriore



Fotografia n° 22
Tettoia sul confine posteriore