



Foto n° 1 Vista dell'ingresso al terreno di proprietà



Foto n° 2 Vista delle serre edificate sulle particelle in oggetto di perizia.





Foto n° 3 Particolare del tipo costruttivo delle serre.

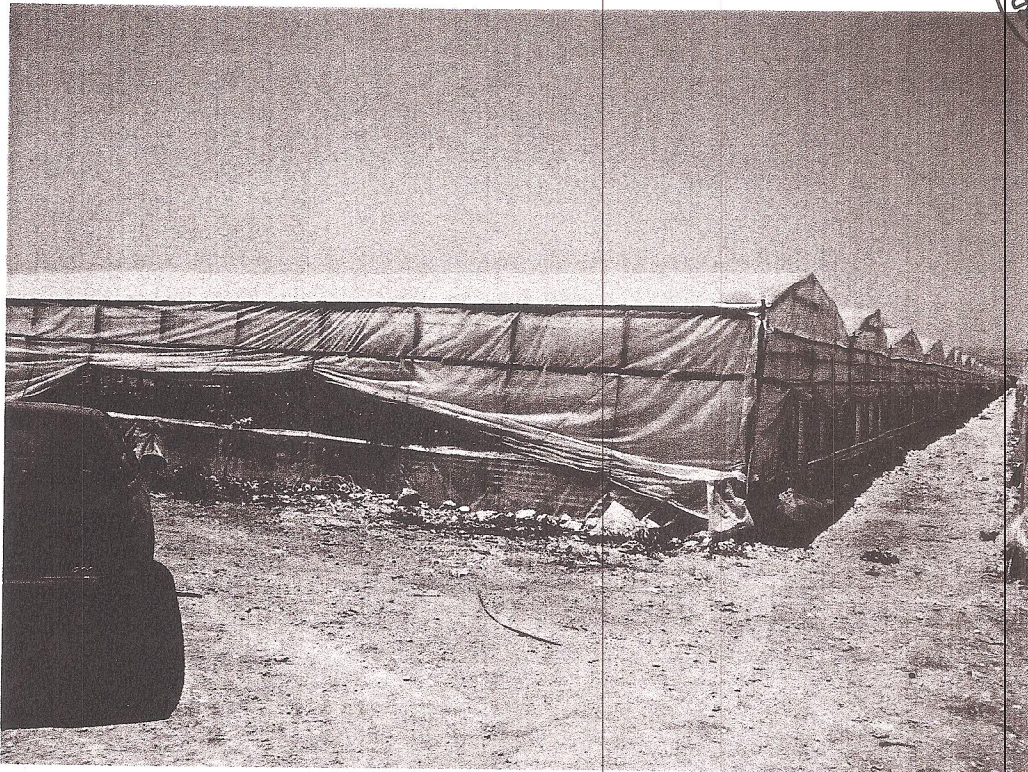

Foto n° 4 Particolare del sistema di irrigazione.

Arch.
Marco Maria
Marcello
Insulla
N° 495
Sez. A

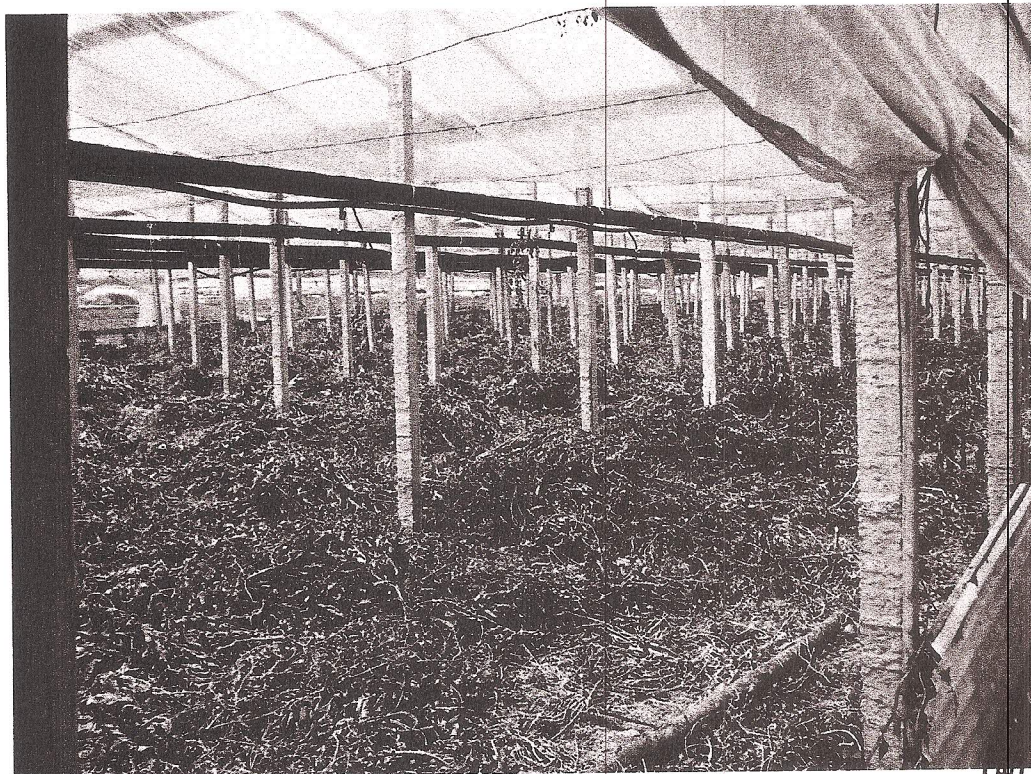
DELLA PROVINCIA DI
CALTANISSETTA



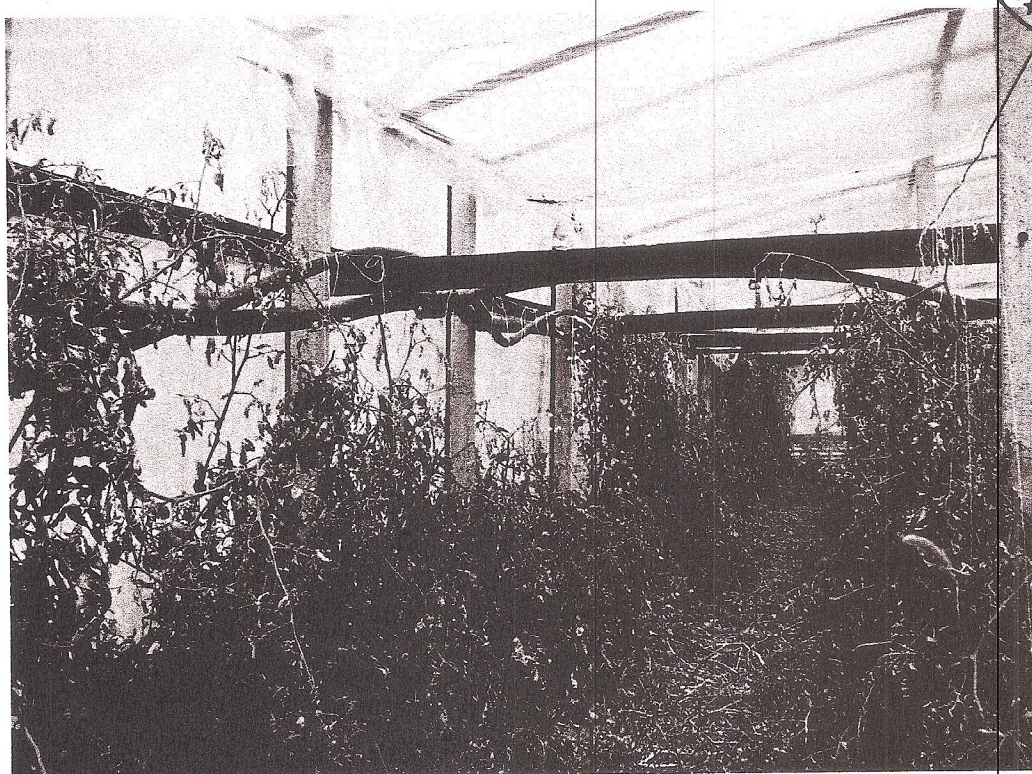

Foto n° 5 Particolare del bacino di approvvigionamento idrico.



Foto n°6 Vista del fabbricato di ausilio alle attività agricole del fondo

Arch.
Marco Maria
Insulla
N° 496
Sez. A

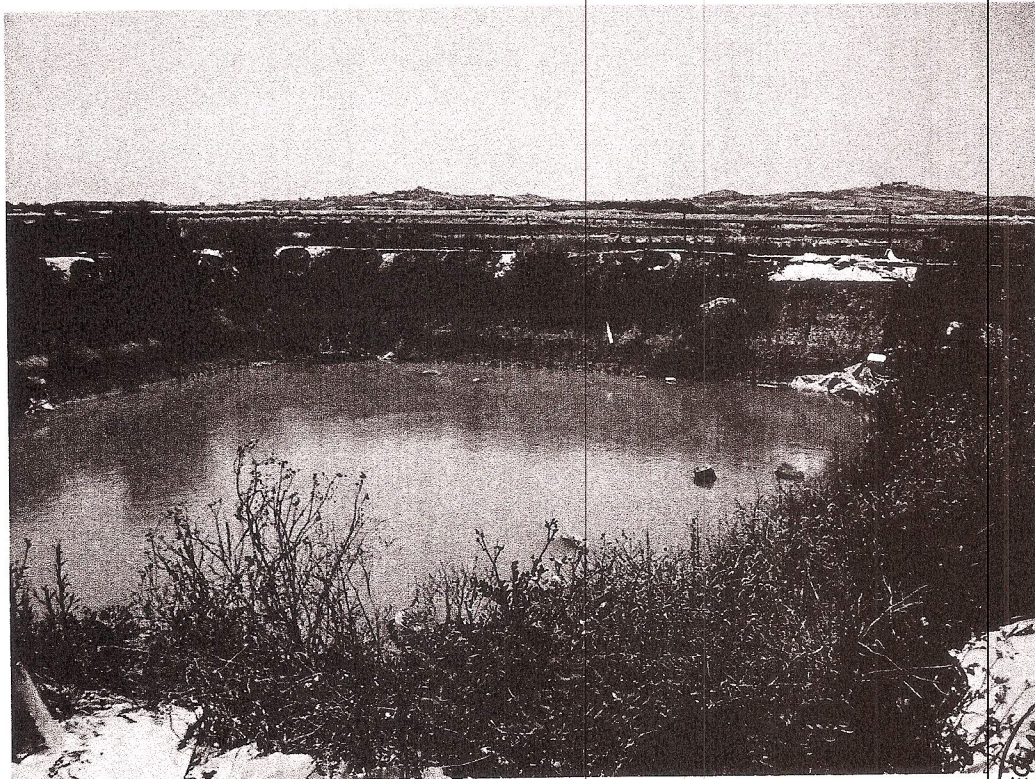
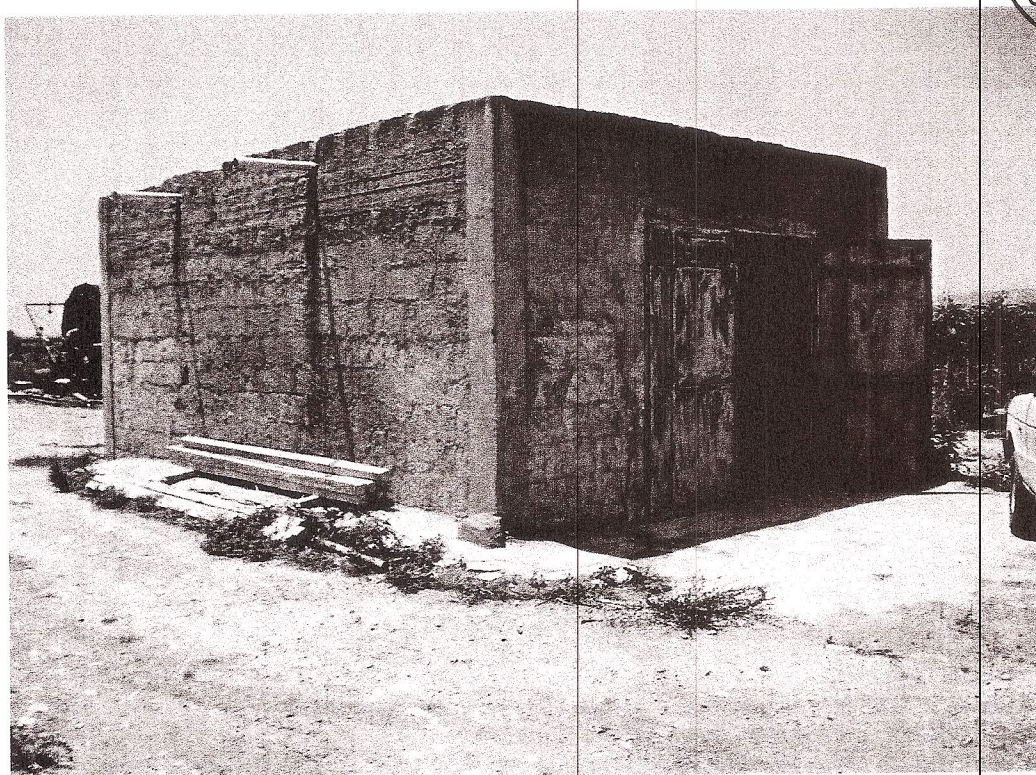
ORDINE DEGLI ARCHITETTI P.P.C. DELLA PROVINCIA DI
CALTANISSETTA