

**Agenzia delle Entrate
CATASTO FABBRICATI
Ufficio Provinciale di
Como**

Dichiarazione protocollo n. CO0082507 del 12/07/2016

Planimetria di u.i.u. in Comune di Cantu'

Via Francesco Daverio

civ. SNC

Identificativi Catastali:

Sezione: CAN
Foglio: 11
Particella: 26201
Subalterno: 9

Compilata da:
Motta Giorgio

Iscritto all'albo:
Architetti

Prov. Como

N. 1750

Scheda n. 1

Scala 1:200

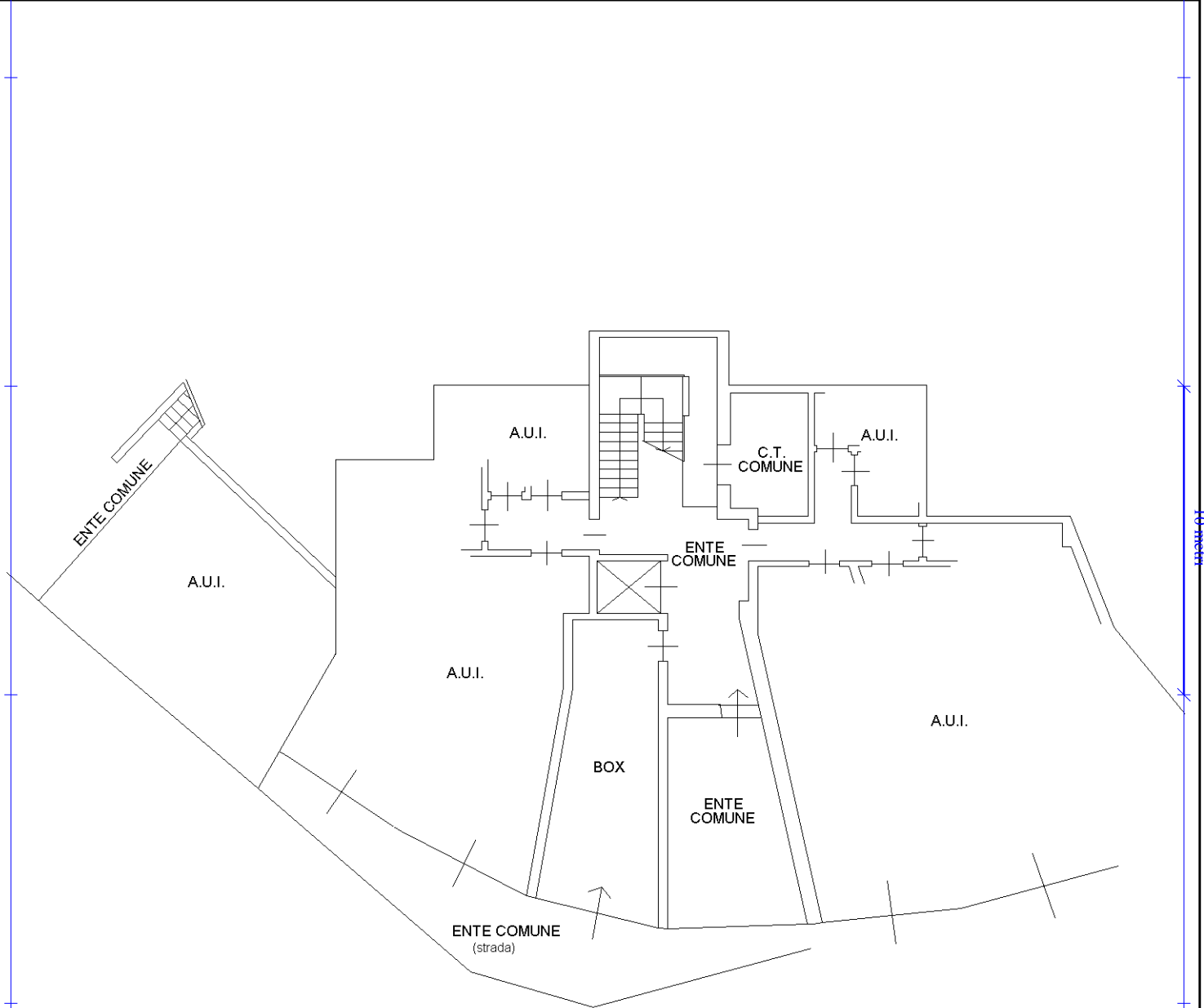

PIANO TERRA

H=2.45mt

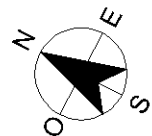

Ultima planimetria in atti