

**Agenzia delle Entrate
CATASTO FABBRICATI
Ufficio Provinciale di
Como**

Dichiarazione protocollo n. CO0082507 del 12/07/2016

Planimetria di u.i.u. in Comune di Cantu'

Via Francesco Daverio

civ. SNC

Identificativi Catastali:

Sezione: CAN
Foglio: 11
Particella: 26201
Subalterno: 3

Compilata da:
Motta Giorgio

Iscritto all'albo:
Architetti

Prov. Como

N. 1750

Scheda n. 1 Scala 1:200

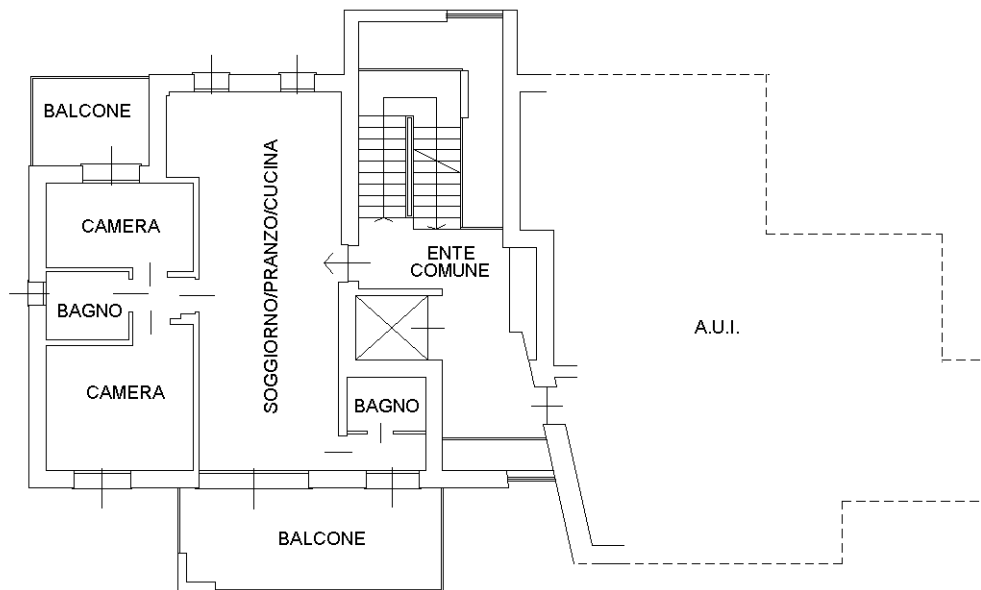

PIANO SECONDO H=2.70mt

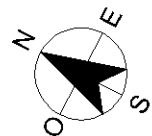

Ultima planimetria in atti

Catasto dei Fabbricati - Situazione al 19/09/2024 - Comune di CANTU' (B639) - < Sez. urbana CAN - Foglio 11 - Particella 26201 - Subalterno 3 >
VIA FRANCESCO DAVERIO n. SNC Piano 2