

STUDIO TECNICO - Geom. Fraternali Michele
Via D. Alighieri n. 18 - Bottega - 61022 VALEFFOGLIA (PU)
Cell. 328/1184897 E-mail: michele@fraternaligeometra.it
Cod. Fisc. FRTMHL79H26G479F - P.IVA 02196630418

TRIBUNALE DI URBINO

ESECUZIONE IMMOBILIARE Nr. 67/2023

G.E.: Dott. Francesco Paolo Grippa

Promossa da:

ITACA SPV SRL

Contro:

BIAGIOTTI MANUELA

DOCUMENTAZIONE FOTOGRAFICA



Planimetrie dei punti di scatto

Piano terra

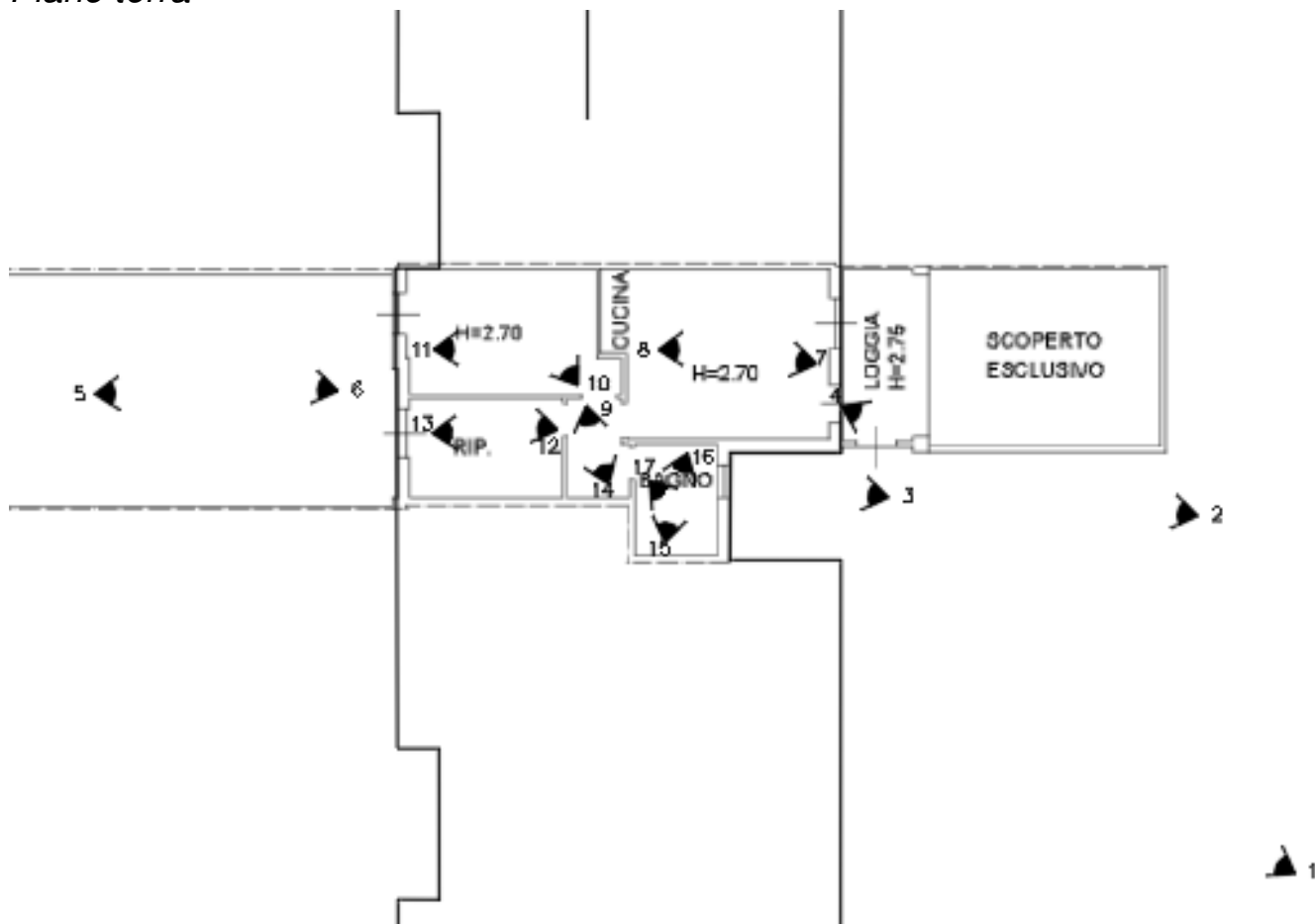

Piano interrato garage

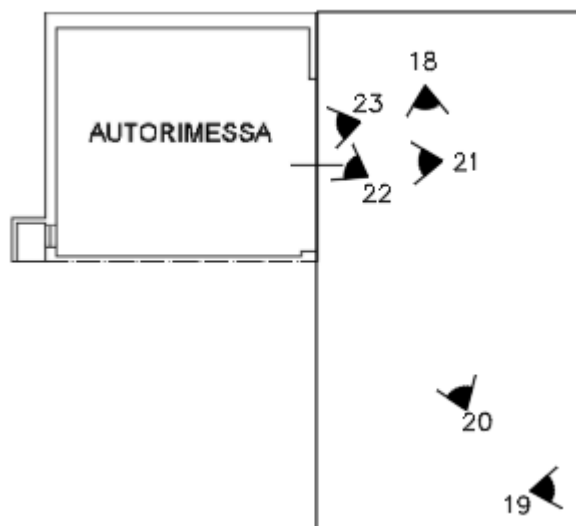

Documentazione fotografica

Esterno appartamento FOTO1



FOTO2



FOTO3



FOTO4



FOTO5



FOTO6



Interno appartamento
FOTO7



FOTO8



FOTO9



FOTO10



FOTO11



FOTO12



FOTO13



FOTO14

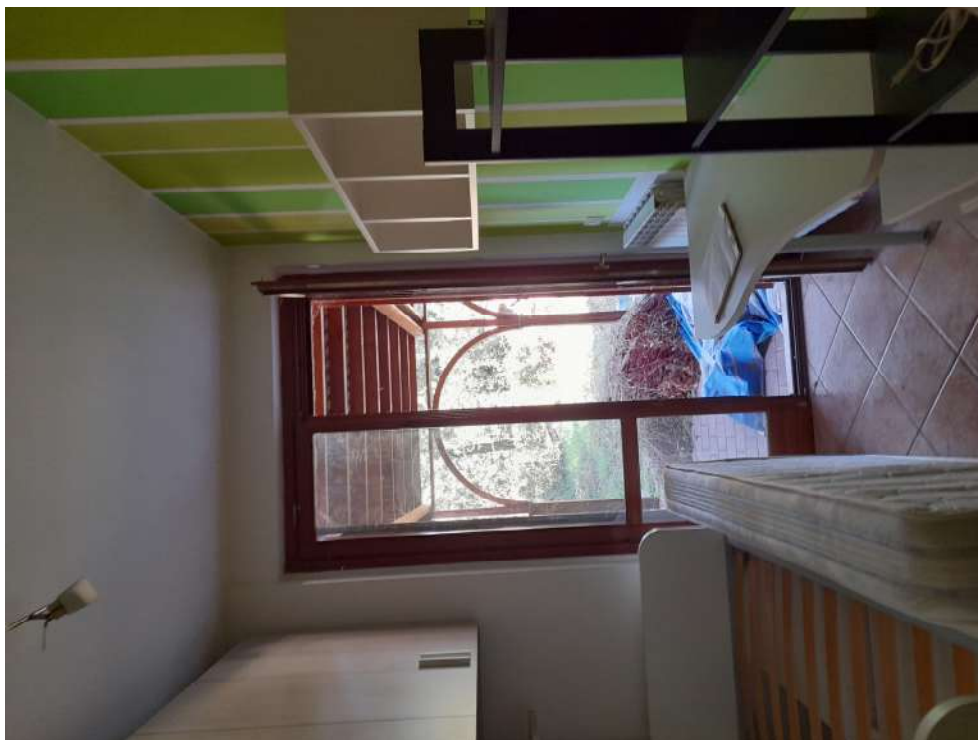

FOTO15



FOTO16



FOTO17



Garage
FOTO18



FOTO19



FOTO20



FOTO21



FOTO22



FOTO23

