

**Agenzia del Territorio
CATASTO FABBRICATI**
Ufficio provinciale di
Milano

Dichiarazione protocollo n. MI0289696 del 31/03/2008
Planimetria di u.i.u. in Comune di Lissone
Piazzale Giotto

civ. 1

Identificativi Catastali:
Sezione: 40
Foglio: 336
Particella: 336
Subalterno: 727

Compilata da:
Brivio Attilio
Iscritto all'albo:
Architetti
Prov. Monza e Brianza N. 116

Scheda n. 1 - Scala 1:200

Ultima planimetria in atti

PIANTA PIANO PRIMO



Vuoto su cortile

Tettoia piano terra

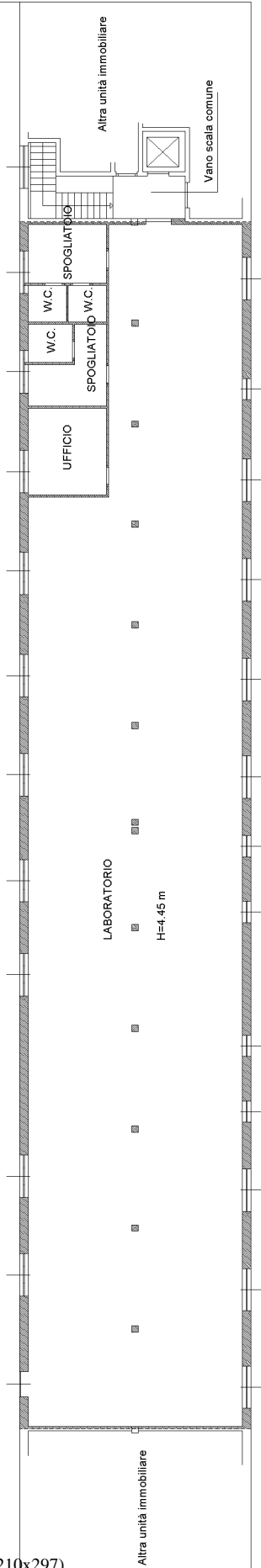

Vuoto su Via Pierluigi da Paestina

**Agenzia del Territorio
CATASTO FABBRICATI
Ufficio Provinciale di
Milano**

Dichiarazione protocollo n. MI0289696 del 31/03/2008

Planimetria di u.i.u. in Comune di Lissone

Piazzale Giotto

civ. 1

Identificativi Catastali:

Sezione:

Foglio: 40

Particella: 336

Subalterno: 726

Compilata da:
Brivio Attilio

Iscritto all'albo:
Architetti

Prov. Monza e Brianza

N. 116

Scheda n. 1

Scala 1:200

PIANTA PIANO PRIMO

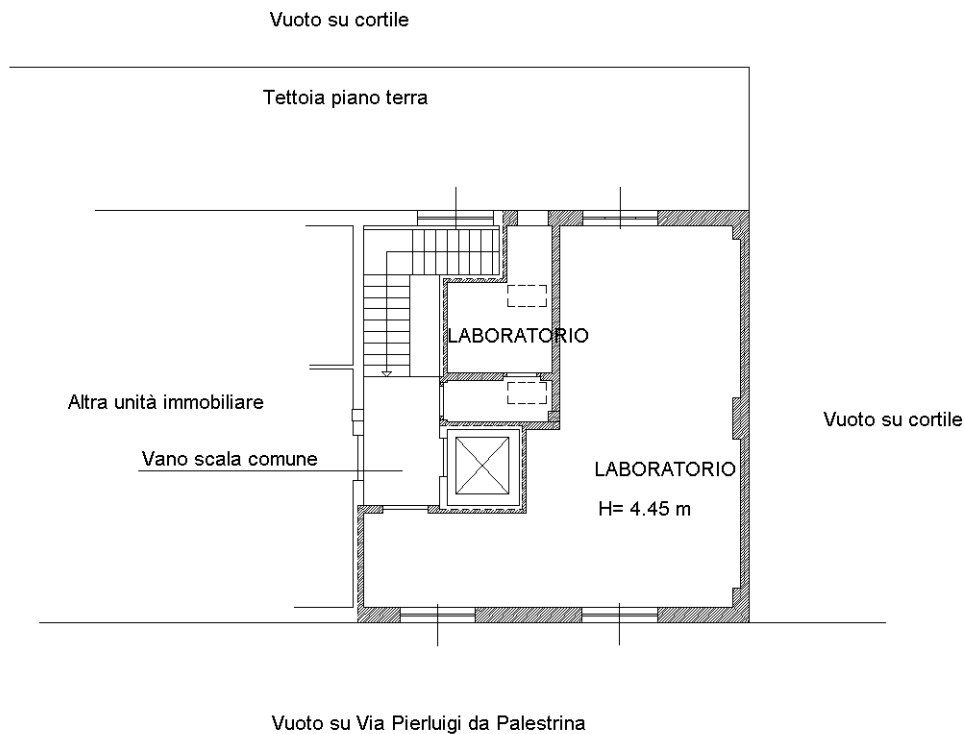

NORD

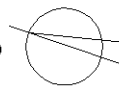

Ultima planimetria in atti