



NUOVO CATASTO EDILIZIO URBANO

(L. DECRETO-LEGGE 13 APRILE 1939, N. 632)

Planimetria dell'immobile situato nel Comune di ACICASTELLO Via S. GREGORIO N° 18 PAL. CA.
Ditta [REDACTED] viale LORENZO BOLANO 45 - CATANIA
Allegata alla dichiarazione presentata all'Ufficio Tecnico Erariale di CATANIA

PIANTA PIANO TERRA h=2.80
APP.TO iul. 4

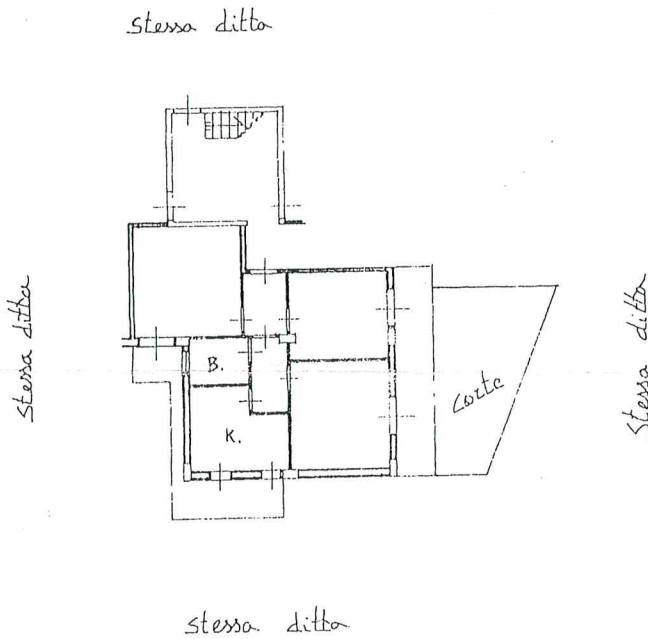

1237154

ORIENTAMENTO



SCALA DI 1:200

SPAZIO RISERVATO PER LE ANNOTAZIONI D'UFFICIO

DATA
PROT. N°

Foglio 5
part. 1933/5

Compilata dal Geometra
(Titolo, nome e cognome del tecnico)

Iscritto all'Albo dei Geometri
della Provincia di Catania

DATA 4- XII- 1986

Firma: [REDACTED]