

Agenzia delle Entrate
CATASTO FABBRICATI
Ufficio Provinciale di
Torino

Dichiarazione protocollo n. TO0055807 del 25/02/2016

Planimetria di u.i.u. in Comune di Reano

Via Tetto

civ. 15

Identificativi Catastali:

Sezione:

Foglio: 4

Particella: 423

Subalterno: 7

Compilata da:

Iscritto all'albo:
Geometri

Prov. Torino

N. 6640

Scheda n. 1

Scala 1:200

PIANO SEMINTERRATO

ALTEZZA 2.80 m

CORTE COMUNE
FG 4/423/4

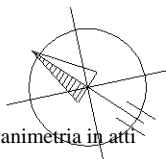
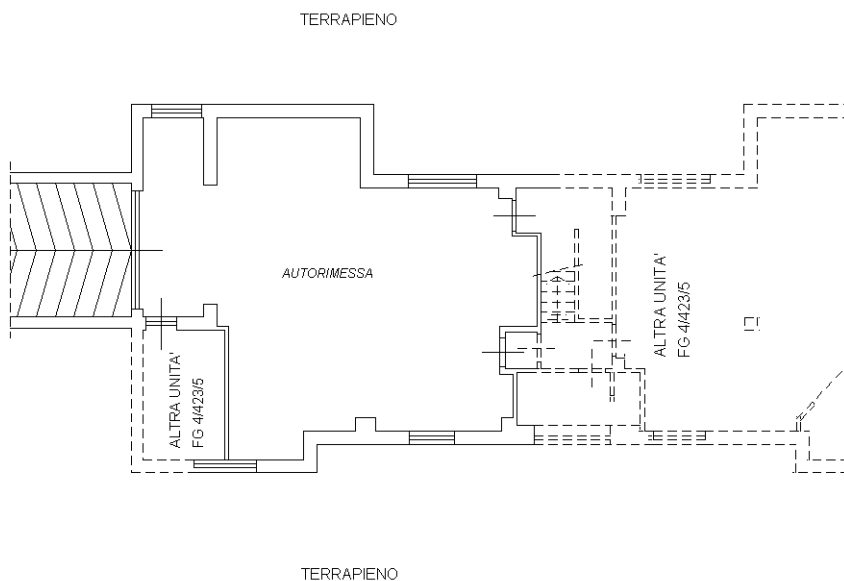

Ultima planimetria in atti