

Allegato n° 2

Visure stralci e planimetrie Catastali



Visura attuale sintetica per soggetto Situazione degli atti informatizzati al 03/09/2024

2. Immobili siti nel Comune di POLICORO (Codice G786) Catasto dei Fabbricati

DATI IDENTIFICATIVI										DATI DI CLASSAMENTO				ALTRE INFORMAZIONI			
N.	Sez Urbana	Foglio	Numero	Sub	Zona Cens.	Micro Zona	Categoria	Classe	Consistenza	Superficie Catastale	Rendita	Indirizzo Dati derivanti da	Dati Ulteriori				
1		5	1870	2			A/3	2	6,0 vani	Totale: 104 m ² Totale escluse aree scoperte*: 99 m ²	Euro 484,81	VIA GORIZIA n. 2 Piano T COSTITUZIONE del 24/05/2024 Pratica n. MT0021243 in atti dal 24/05/2024 COSTITUZIONE (n. 21243.1/2024)	Annotazione				
2		5	1870	3			C/2	3	20m ²	Totale: 27 m ²	Euro 48,55	VIA GORIZIA n. 2 Piano T COSTITUZIONE del 24/05/2024 Pratica n. MT0021243 in atti dal 24/05/2024 COSTITUZIONE (n. 21243.1/2024)	Annotazione				
3		5	1870	4			C/2	3	32m ²	Totale: 46 m ²	Euro 77,68	VIA GORIZIA n. 2 Piano T COSTITUZIONE del 24/05/2024 Pratica n. MT0021243 in atti dal 24/05/2024 COSTITUZIONE (n. 21243.1/2024)	Annotazione				
4		5	1870	5			C/2	3	6m ²	Totale: 9 m ²	Euro 14,56	VIA GORIZIA n. 2 Piano T COSTITUZIONE del 24/05/2024 Pratica n. MT0021243 in atti dal 24/05/2024 COSTITUZIONE (n. 21243.1/2024)	Annotazione				

- Immobile 1:** Annotazione: -classamento e rendita proposti (d.m. 701/94)
Immobile 2: Annotazione: -classamento e rendita proposti (d.m. 701/94)
Immobile 3: Annotazione: -classamento e rendita proposti (d.m. 701/94)
Immobile 4: Annotazione: -classamento e rendita proposti (d.m. 701/94)

Totale: vani 6 m² 58 Rendita: Euro 605,60

Intestazione degli immobili indicati al n.2

N	DIRITTI E ONERI REALI	CODICE FISCALE
1	(1) Proprieta' 1000/1000	
DATI DERIVANTI DA COSTITUZIONE del 24/05/2024 Pratica n. MT0021243 in atti dal 24/05/2024 PROCEDURA N. 2019/2024/REG. TRIBUNALE DI POLICORO UFFICIALE.2295736.24/05/2024 COSTITUZIONE (n. 21243.1/2024)		

Visura attuale sintetica per soggetto

Situazione degli atti informatizzati al 03/09/2024

3. Immobili siti nel Comune di POLICORO (Codice G786) Catasto dei Fabbricati

DATI IDENTIFICATIVI				DATI DI CLASSAMENTO				ALTRE INFORMAZIONI					
N.	Sez Urbana	Foglio	Numero	Sub	Zona Cens.	Micro Zona	Categoria	Classe	Consistenza	Superficie Catastale	Rendita	Indirizzo Dati derivanti da	Dati Ulteriori
1		5	1573	1			C/2	3	48m ²	Totale: 62 m ²	Euro 116,51	VIA GORIZIA n. 2 Piano T VARIAZIONE del 13/05/2016 Pratica n. MT0042810 in atti dal 13/05/2016 AGGIORNAMENTO PLANIMETRICO (n. 13956.1/2016)	Annotazione

Immobile 1: Annotazione: di stadio: correzione su dati identificativi e metrici del protocollo di presentazione planimetrica n.mt0136433/2011 -classamento e rendita non rettificati entro dodici mesi dalla data di iscrizione in atti della dichiarazione (d.m. 701/94)

Totale: m² 48 Rendita: Euro 116,51

Intestazione degli immobili indicati al n.3

N.	[REDACTED]		CODICE FISCALE	DIRITTI E ONERI REALI
1	[REDACTED]			(1) Proprieta' 1000/1000
DATI				

4. Immobili siti nel Comune di POLICORO (Codice G786) Catasto dei Fabbricati

DATI IDENTIFICATIVI				DATI DI CLASSAMENTO				ALTRE INFORMAZIONI					
N.	Sez Urbana	Foglio	Numero	Sub	Zona Cens.	Micro Zona	Categoria	Classe	Consistenza	Superficie Catastale	Rendita	Indirizzo Dati derivanti da	Dati Ulteriori
1		5	1866	1			C/2	3	23m ²	Totale: 33 m ²	Euro 55,83	VIA GORIZIA n. 2 Piano T COSTITUZIONE del 24/05/2024 Pratica n. MT0021244 in atti dal 24/05/2024 COSTITUZIONE (n. 21244.1/2024)	Annotazione

Immobile 1: Annotazione: -classamento e rendita proposti (d.m. 701/94)

Totale: m² 23 Rendita: Euro 55,83



Direzione Provinciale di Matera
Ufficio Provinciale - Territorio
Servizi Catastali

Visura n.: T154687/2024

Visura attuale sintetica per soggetto

Situazione degli atti informatizzati al 03/09/2024

Interesse degli immobili indicati al n.4

DIRITTI E ONERI REALI	
N. 1	(1) Proprietà 1000/1000
COSTITUZIONE del 24/05/2024 Pratica n. MT0021244 in atti dal 24/05/2024 Protocollo INSIDIL ENTRALE/24/05/2024 TRASMISSIONE CATASTALE E TRASMISSIONE CIVILE.2295779.24/05/2024 COSTITUZIONE (n. 21244.1/2024)	

5. Immobili siti nel Comune di POLICORO (Codice G786) Catasto dei Terreni

N.	DATI IDENTIFICATIVI			DATI DI CLASSAMENTO			REDDITO		Dati derivanti da	ALTRE INFORMAZIONI
	Foglio	Particella	Sub Porz.	Qualità Classe	Superficie(m²) ha are ca	Deduz.	Dominicale	Agrario		
1	2	478	.	FRUTT IRRIG U	26 88		Euro 58,31	Euro 24,99	TABELLA DI VARIAZIONE del 21/12/2009 Pratica n. MT0204860 in atti dal 21/12/2009 TRASMISSIONE DATI AGEA AI SENSI DEL DL 3.10.2006 N.262 (n. 6078.1/2009)	Annotazione

Immobile 1: Annotazione:

di immobile: deriva dal n.79 - variazione culturale ex d.l. n. 262/06 - qualità dichiarata o parificata a coltura presente nel quadro tariffario ; di stadio: variazione culturale eseguita ai sensi del dl 3.10.2006 n. 262, convertito con modificazioni nella legge 24.11.2006 n. 286 e successive modificazioni (anno 2009) - classamento per parificazione con la qualità 47 - frutteto , classe 01

Totale: Superficie .26.88 Redditi: Dominicale Euro 58,31 Agrario Euro 24,99

Intestazione degli immobili indicati al n.5

DATI ANAGRAFICI		CODICE FISCALE	
N. 1	[REDACTED]	[REDACTED]	
DIRITTI E ONERI REALI		(1) Proprietà 1000/1000	

Visura attuale sintetica per soggetto

Situazione degli atti informatizzati al 03/09/2024

6. Immobili siti nel Comune di POLICORO (Codice G786) Catasto dei Terreni

N.	DATI IDENTIFICATIVI			DATI DI CLASSAMENTO			ALTRE INFORMAZIONI				
	Foglio	Particella	Sub	Porz	Qualità Classe	Superficie (m ²) ha are ca	Deduz.	Reddito		Dati derivanti da	Dati Ulteriori
1	5	1871		-	SEMINATIVO 01	1 07 53		Dominicale Euro 66,64	Agrario Euro 30,54	Tipo Mappale del 13/05/2024 Pratica n. MT0018737 in atti dal 13/05/2024 presentato il 13/05/2024 (n. 18737.1/2024)	

Totale: Superficie 1.07.53 Redditi: Dominicale Euro 66,64 Agrario Euro 30,54

Intestazione degli immobili indicati al n.6

N.	DATI ANAGRAFICI		CODICE FISCALE	DIRITTI E ONERI REALI
1	[REDACTED]		[REDACTED]	(1) Proprietà 1000/1000
DATI DERIVANTI DA				
TABELLA DI VARIAZIONE del 13/05/2024 - presentato il 13/05/2024 n. 18737.1/2024 - Pratica n. MT0018737 in atti dal 13/05/2024				

7. Immobili siti nel Comune di POLICORO (Codice G786) Catasto dei Terreni

N.	DATI IDENTIFICATIVI			DATI DI CLASSAMENTO			ALTRE INFORMAZIONI				
	Foglio	Particella	Sub	Porz	Qualità Classe	Superficie (m ²) ha are ca	Deduz.	Reddito		Dati derivanti da	Dati Ulteriori
1	5	156		-	SEMINATIVO 02	2 01 66		Dominicale Euro 98,94 Lire 191.577	Agrario Euro 52,07 Lire 100.830	Variazione del 04/02/1972 in atti dal 30/03/1972 (n. 372)	
2	5	158		-	SEMINATIVO 01	11 00		Euro 6,82 Lire 13.200	Euro 3,12 Lire 6.050	Impianto meccanografico del 01/04/1971	

Totale: Superficie 2.12.66 Redditi: Dominicale Euro 105,76 Agrario Euro 55,19

Intestazione degli immobili indicati al n.7

N.	DATI ANAGRAFICI		CODICE FISCALE	DIRITTI E ONERI REALI
1	[REDACTED]		[REDACTED]	(1) Proprietà 1000/1000
DATI DERIVANTI DA				
MATO del 20/02/1981 Pubblico ufficiale ZITO Sede IVATERKA (vrt) Repertorio n. 1351 - UR Sede IVATERKA (vrt) registrazione n. 702 registrato in data 12/03/1981 - Voltura n. 17781 in atti dal 22/06/1981				

Visura attuale sintetica per soggetto Situazione degli atti informatizzati al 03/09/2024

8. Immobili siti nel Comune di POLICORO (Codice G786) Catasto dei Terreni

N.	DATI IDENTIFICATIVI			DATI DI CLASSAMENTO			ALTRE INFORMAZIONI			
	Foglio	Particella	Sub	Porz.	Qualita Classe	Superficie(m ²) ha are ca	Deduz.	Reddito	Dati derivanti da	Dati Ulteriori
1	5	1865		-	ULIVETO 01	98 55		Dominicale Euro 55,99	Agrario Euro 40,72	Tipo Mappale del 15/04/2024, Pratica n. MT0014587 in atti dal 15/04/2024 presentato il 15/04/2024 PER NUOVA COSTRUZIONE (n. 14587.1/2024)

Totale: Superficie .98.55 Redditi: Dominicale Euro 55,99 Agrario Euro 40,72

Intestazione degli immobili indicati al n.8

N.	DATANUMORALE	CODICE FISCALE	DIRITTI E ONERI REALI
1			(1) Proprieta' 1000/1000
DATI			n. MT0014587 in atti dal 15/04/2024

Totale Generale: vani 13 m² 129 Rendita: Euro 1.320,22

Totale Generale: Superficie 4.45.62 Redditi: Dominicale Euro 286,70 Agrario Euro 151,44

Unita immobiliari n. 13

* Codice Fiscale Validato in Anagrafe Tributaria

** Si intendono escluse le "superfici di balconi, terrazzi e aree scoperte pertinenziali e accessorie, comunicanti o non comunicanti" (cfr. Provvedimento del Direttore dell'Agenzia delle Entrate 29 marzo 2013).

Visura telematica

Tributi speciali: Euro 1,80



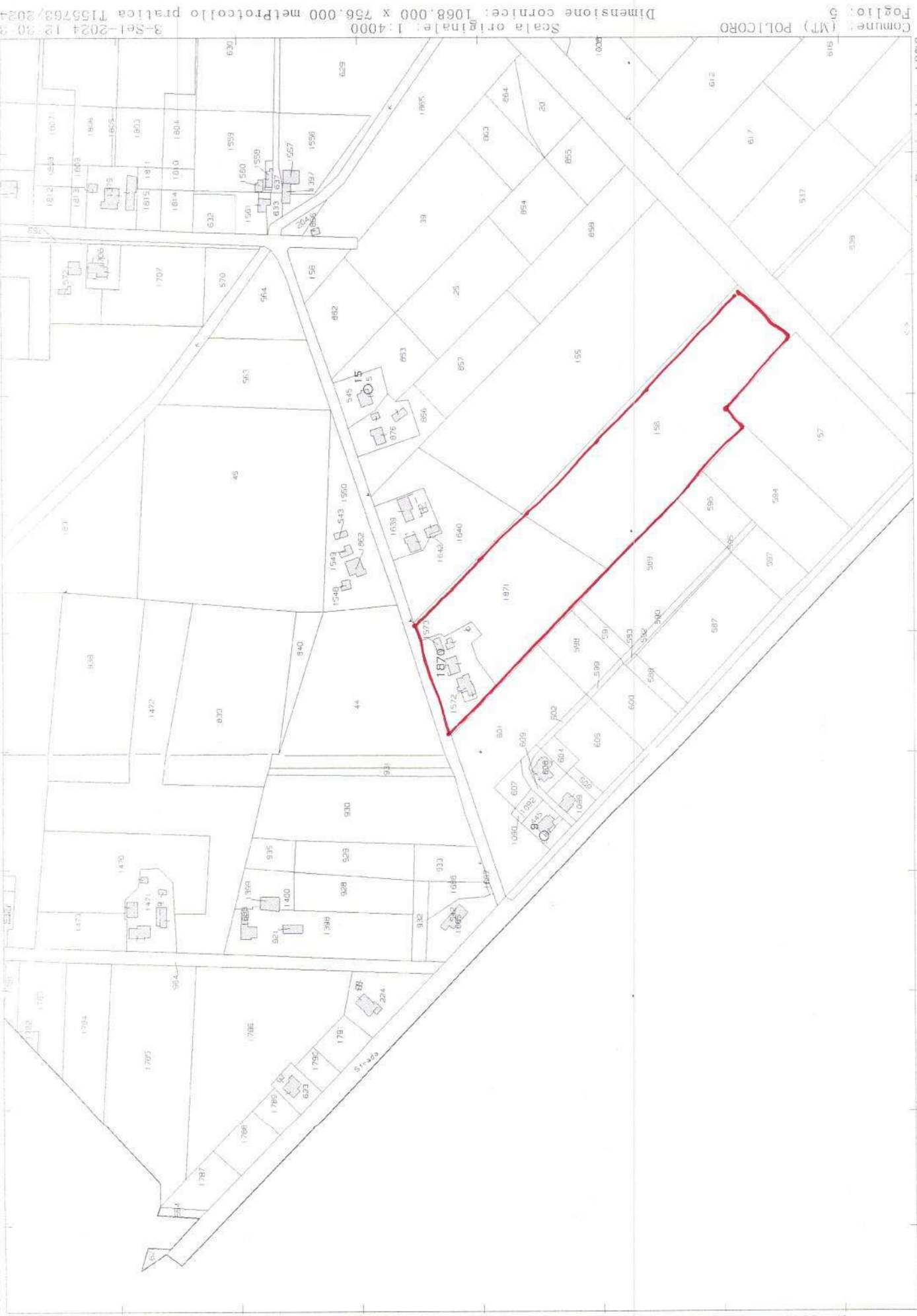

N° 1500



Direzione Provinciale di Matera
Ufficio Provinciale - Territorio
Servizi Catastali

Data: 30/10/2024 Ora: 15.52.51

Segue

Visura n.: T273502

Pag: 1

Visura storica per immobile

Situazione degli atti informatizzati al 30/10/2024

Dati della richiesta	Comune di POLICORO (Codice:G786)
	Provincia di MATERA
Catasto Terreni	Foglio: 5 Particella: 156

INTESTATO

1		(1) Proprieta' 1000/1000
---	--	--------------------------

Unita immobiliare dal 04/02/1972

N.	DATI IDENTIFICATIVI			DATI CLASSAMENTO			DATI DERIVANTI DA
	Foglio	Particella	Sub Porz	Qualita Classe	Superficie(m ²) ha are ca	Deduz	
1	5	156	-	SEMINATIVO 2	2 01 66		Agrario Euro 52,07 L. 100.830
Variazione del 04/02/1972 in atti dal 30/03/1972 (n. 372)							
Notifica				Partita	2245		

Sono stati inoltre variati i seguenti immobili:

Foglio:5 Particella:159 ;

Situazione dell'unita immobiliare dall'impianto meccanografico

N.	DATI IDENTIFICATIVI			DATI CLASSAMENTO			DATI DERIVANTI DA
	Foglio	Particella	Sub Porz	Qualita Classe	Superficie(m ²) ha are ca	Deduz	
1	5	156	-	SEMINATIVO 2	2 06 00		Agrario L. 103.000
Impianto meccanografico del 01/04/1971							
Notifica				Partita	1064		

L'intestazione alla data della richiesta deriva dai seguenti atti:

Visura storica per immobile

Situazione degli atti informatizzati al 30/10/2024

Situazione degli intestati dal 26/02/1981

N.	DATI ANAGRAFICI	CODICE FISCALE	DIRITTI E ONERI REALI
1	[REDACTED]	[REDACTED]	(1) Proprieta' 1000/1000
DATI	Atto del 22/06/1981 Pubblico ufficiale RIZZI G Sede BARI (BA) Repertorio n. 1331 - UR Sede BARI (BA) Registrato in data 12/03/1981 - Voltura n. 17781 in atti dal 22/06/1981		

Situazione degli intestati dal 28/06/1972

N.	DATI ANAGRAFICI	CODICE FISCALE	DIRITTI E ONERI REALI
1	[REDACTED]	[REDACTED]	(99) Da verificare possessore per acquisto l ente per lo sviluppo della irrigazione e la trasformazione fondiaria in puglia e lucania sezione per la riforma fondiaria con sede in bari venditrice con patto di riservat fino al 26/02/1981
DATI DERIVANTI DA	Atto del 09/10/1972 Pubblico ufficiale RIZZI G Sede BARI (BA) Repertorio n. 30748 - UR Sede BARI (BA) Registrato in data 17/07/1972 - Voltura n. 12172 in atti dal 09/10/1972		

Situazione degli intestati dal 13/03/1972

N.	DATI ANAGRAFICI	CODICE FISCALE	DIRITTI E ONERI REALI
1	[REDACTED]	[REDACTED]	(99) Da verificare fino al 28/06/1972
DATI DERIVANTI DA	Atto del 02/10/1972 Pubblico ufficiale RIZZI G Sede BARI (BA) Repertorio n. 30124 - UR Sede BARI (BA) Registrato in data 01/04/1972 - Voltura n. 10872 in atti dal 02/10/1972		

Situazione degli intestati dall'impianto meccanografico

N.	DATI ANAGRAFICI	CODICE FISCALE	DIRITTI E ONERI REALI
1	[REDACTED]	[REDACTED]	(99) Da verificare possessore per acquisto l ente per lo sviluppo della irrigazione e la trasformazione fondiaria in puglia e lucania sezione speciale per la riforma fondiaria con sede in bari venditrice con patto di fino al 13/03/1972
DATI DERIVANTI DA	Impianto meccanografico del 01/04/1971		

Visura telematica

Tributi speciali: Euro 0,90

* Codice Fiscale Validato in Anagrafe Tributaria.

Visura storica per immobile

Situazione degli atti informatizzati al 30/10/2024

Dati della richiesta	Comune di POLICORO (Codice:G786)
Catasto Terreni	Provincia di MATERA Foglio: 5 Particella: 1871

INTESTATO
1 [REDACTED] (1) Proprieta' 1000/1000

Unita immobiliare dal 13/05/2024

N.	DATI IDENTIFICATIVI			DATI CLASSAMENTO			DATI DERIVANTI DA	
	Foglio	Particella	Sub	Porz	Qualita Classe	Superficie(m²) ha are ca	Deduz	Reddito
1	5	1871	-	-	SEMINATIVO 1	1 07 53	Euro 66,64	Euro 30,54
Notifica					Partita			

Nella variazione sono stati soppressi i seguenti immobili:

Foglio:5 Particella:1049 ; Foglio:5 Particella:1054 ;

Sono stati inoltre variati i seguenti immobili:

Foglio:5 Particella:1870 ; Foglio:5 Particella:1872 ;

L'intestazione alla data della richiesta deriva dai seguenti atti:

Situazione degli intestati dal 13/05/2024

N.	DATI IDENTIFICATIVI			DATI CLASSAMENTO		DATI DERIVANTI DA		
T	Foglio	Particella	Sub	Porz	Qualita Classe	Superficie(m²) ha are ca	Deduz	Reddito

Situazione dell'unita immobiliare che ha originato il precedente dal 03/05/2024

N.	DATI IDENTIFICATIVI			DATI CLASSAMENTO			DATI DERIVANTI DA	
T	Foglio	Particella	Sub	Porz	Qualita Classe	Superficie(m²) ha are ca	Deduz	Reddito
1	5	1049	-	-	SEMINATIVO 1	1 34 30	Euro 83,23	Euro 38,15

VARIAZIONE D'UFFICIO del 03/05/2024 Pratica n. MT0017324 in atti dal 03/05/2024 Verifica d'ufficio (n. 17324.1/2024)

Visura storica per immobile Situazione degli atti informatizzati al 30/10/2024

Notifica	Partita
Annotazioni	
di studio: Variazione su istanza d'ufficio del 03/05/2024 acquisita agli atti al prot. n. MT0017321 del 2024 - Si ripristina la situazione antecedente al TM MT0016972/2024 presentato in data 2024-05-02 00:00:00 per atto non conforme alle disposizioni vigenti, come da procedura operativa 136/10	

Nella variazione sono stati soppressi i seguenti immobili:

Foglio:5 Particella:1867 ; Foglio:5 Particella:1868 ;

Sono stati inoltre variati i seguenti immobili:

Foglio:5 Particella:1051 ; Foglio:5 Particella:1053 ; Foglio:5 Particella:1054 ;

Situazione dell'unità immobiliare dal 02/05/2024

N.	DATI IDENTIFICATIVI			DATI CLASSAMENTO				DATI DERIVANTI DA
	Foglio	Particella	Sub	Porz	Qualità Classe	Superficie(m ²) ha are ca	Deduz	
1	5	1049		-	SOPPRESSO	00 00		Agrario
Tipo Mappale del 02/05/2024 Pratica n. MT0016972 in atti dal 02/05/2024 presentato il 02/05/2024 (n. 16972.1/2024)								

Nella variazione sono stati soppressi i seguenti immobili:

Foglio:5 Particella:1054 ;

Sono stati inoltre variati i seguenti immobili:

Foglio:5 Particella:1867 ; Foglio:5 Particella:1868 ; Foglio:5 Particella:1869 ;

Situazione dell'unità immobiliare dal 06/05/2003

N.	DATI IDENTIFICATIVI			DATI CLASSAMENTO				DATI DERIVANTI DA
	Foglio	Particella	Sub	Porz	Qualità Classe	Superficie(m ²) ha are ca	Deduz	
1	5	1049		-	SEMINATIVO 1	1 34 30		Dominicale Euro 83,23 Agrario Euro 38,15
TABELLA DI VARIAZIONE del 13/01/1988 Pratica n. 44355 in atti dal 06/05/2003 DEF. MOD.29 N. 941/94 (EX 312/88) 13/01/1988 (n. 2389.1/2003)								

Nella variazione sono stati soppressi i seguenti immobili:

Foglio:5 Particella:47 ;

Sono stati inoltre variati i seguenti immobili:

Visura storica per immobile

Situazione degli atti informatizzati al 30/10/2024

Data: 30/10/2024 Ora: 15.51.25

Segue

Visura n.: T272612 Pag: 3

Foglio:5 Particella:1050 ; Foglio:5 Particella:1051 ; Foglio:5 Particella:1052 ; Foglio:5 Particella:1053 ; Foglio:5 Particella:1054 ;

L'instestazione alla data della richiesta deriva dai seguenti atti:

Situazione degli intestati dal 03/05/2024

N.	DATI IDENTIFICATIVI	DATI AMMINISTRATIVI	CODICE FISCALE	DIRITTI E ONERI REALI
1				(1) Proprieta' 1000/1000 fino al 13/05/2024
DATI DERIVANTI DA				
				VARIAZIONE D'UFFICIO del 03/05/2024 - Verifica d'ufficio n. 17324-1/2024 - Pratica n. MI10017524 in atti dal 03/05/2024

Situazione degli intestati dal 13/01/1988

N.	DATI IDENTIFICATIVI	DATI AMMINISTRATIVI	CODICE FISCALE	DIRITTI E ONERI REALI
1				(1) Proprieta' 1000/1000 fino al 02/05/2024
DATI DERIVANTI DA				
				del 13/01/1988 Pratica n. 44355 Variazione in atti dal 06/05/2003 DEF. MOD.29 N. 941/94 (EX 312/88) 13/01/1988 (n. 2389-1/2003)

Situazione dell'unità immobiliare che ha originato il precedente dall'impianto meccanografico

N.	DATI IDENTIFICATIVI				DATI CLASSAMENTO				DATI DERIVANTI DA	
	Foglio	Particella	Sub	Porz	Qualita Classe	Superficie(m ²) ha are ca	Deduz	Reddito		
1	5	47		-	SEMINATIVO 1	1 39 05		Dominicale Euro 86,18 L. 166.860	Agrario Euro 39,50 L. 76.478	Impianto meccanografico del 01/04/1971
Notifica				Partita		1064				

L'instestazione alla data della richiesta deriva dai seguenti atti:

Situazione degli intestati dal 26/02/1981

N.	DATI IDENTIFICATIVI	DATI AMMINISTRATIVI	CODICE FISCALE	DIRITTI E ONERI REALI
1				(1) Proprieta' 1000/1000 fino al 13/01/1988
DATI DERIVANTI DA				
				Atto del 26/02/1981 Pubblico ufficiale ZITO Sede MATERA (MT) Repertorio n. 1351 - UR Sede MATERA (MT) Registrazione n. 702 registrato in data 12/03/1981 - Voltura n. 17781 in atti dal 22/06/1981



Direzione Provinciale di Matera
Ufficio Provinciale - Territorio
Servizi Catastali

Visura storica per immobile

Situazione degli atti informatizzati al 30/10/2024

Data: 30/10/2024 Ora: 15.51.25

Fine

Visura n.: T272612

Pag: 4

Situazione degli intestati dal 28/06/1972

N.	DATI ANAGRAFICI	CODICE FISCALE	DIRITTI E ONERI REALI
1	[REDACTED]	[REDACTED]	(99) Da verificare possessore per acquisto l'ente per lo sviluppo della irrigazione e la trasformazione fondiaria in puglia e lucania sezione per la riforma fondiaria con sede in bari venditrice con patto di riservat fino al 26/02/1981
DATI DERIVANTI DA			
Atto del 28/06/1972 Pubblico ufficiale RIZZI G Sede BARI (BA) Repertorio n. 30748 - UR Sede BARI (BA) Registrazione n. 5595 registrato in data 17/07/1972 - Voltura n. 12172 in atti dal 09/10/1972			

Situazione degli intestati dal 13/03/1972

N.	DATI ANAGRAFICI	CODICE FISCALE	DIRITTI E ONERI REALI
1	ENTE PER LO SVILUPPO DELLA IRRIGAZIONE E LA TRASFORMAZIONE FONDIARIA IN PUGLIA E LUCANIA SEZIONE SPECIALE PER LA RIFORMA FONDIARIA CON SEDE IN BARI		(99) Da verificare fino al 28/06/1972
DATI DERIVANTI DA			
Atto del 13/03/1972 Pubblico ufficiale RIZZI G Sede BARI (BA) Repertorio n. 30124 - UR Sede BARI (BA) Registrazione n. 2537 registrato in data 01/04/1972 - Voltura n. 10872 in atti dal 02/10/1972			

Situazione degli intestati dall'impianto meccanografico

N.	DATI ANAGRAFICI	CODICE FISCALE	DIRITTI E ONERI REALI
1	[REDACTED]	[REDACTED]	(99) Da verificare possessore per acquisto l'ente per lo sviluppo della irrigazione e la trasformazione fondiaria in puglia e lucania sezione speciale per la riforma fondiaria con sede in bari venditrice con patto di riservat fino al 13/03/1972
DATI DERIVANTI DA			
Impianto meccanografico del 01/04/1971			

Visura telematica

Tributi speciali: Euro 0,90

* Codice Fiscale Validato in Anagrafe Tributaria.



Direzione Provinciale di Matera
Ufficio Provinciale - Territorio
Servizi Catastali

Data: 30/10/2024 Ora: 17.05.17

Segue

Visura n.: T318641 Pag: 1

Visura storica per immobile

Situazione degli atti informatizzati al 30/10/2024

Dati della richiesta	Comune di POLICORO (Codice:G786)
Catasto Terreni	Provincia di MATERA Foglio: 5 Particella: 1572

Area di enti urbani e promiscui dal 20/07/2011

N.	DATI IDENTIFICATIVI				DATI CLASSAMENTO				DATI DERIVANTI DA			
	Foglio	Particella	Sub	Porz	Qualità Classe	Superficie(m ²) ha are ca	Deduz	Reddito		Dominicale	Agrario	
1	5	1572		-	ENTE URBANO	02 28						Tipo Mappale del 20/07/2011 Pratica n. MT0136293 in atti dal 20/07/2011 presentato il 20/07/2011 (n. 136293.1/2011)
Notifica												
Partita 1												

Nella variazione sono stati soppressi i seguenti immobili:

Foglio:5 Particella:1050 ; Foglio:5 Particella:1052 ;

Sono stati inoltre variati i seguenti immobili:

Foglio:5 Particella:1573 ;

Mappali Fabbricati Correlati

Codice Comune G786 - Foglio 5 - Particella 1572/

Situazione dell'unità immobiliare che ha originato il precedente dal 15/07/2011

N.	DATI IDENTIFICATIVI				DATI CLASSAMENTO				DATI DERIVANTI DA			
	Foglio	Particella	Sub	Porz	Qualità Classe	Superficie(m ²) ha are ca	Deduz	Reddito		Dominicale	Agrario	
1	5	1050		-	FABB RURALE	02 28						VARIAZIONE D'UFFICIO del 13/07/2011 Pratica n. MT0134111 in atti dal 15/07/2011 RIPRISTINO SITUAZIONE PREGRESSA PER ERRATA REDAZIONE TM N.133294/11 (n. 1513.1/2011)
Notifica												
Partita												

Visura storica per immobile

Situazione degli atti informatizzati al 30/10/2024

Annotazioni	di immobile: PENEDE IL RICONOSCIMENTO DELLA RURALITA' AGGIORNAMENTO PROT.1.133294 PRESENTATO IN DATA 13/07/2011. NON REGISTRATO IN QUANTO NON CONFORME ALLE DISPOSIZIONI VIGENTI		: di studio: ATTO DI
--------------------	----------------------------------------------------------------------------------------------------------------------------------------------------------------------------------	--	----------------------

Sono stati inoltre variati i seguenti immobili:

Foglio:5 Particella:1052 ;

Situazione dell'unita immobiliare dal 13/07/2011

N.	DATI IDENTIFICATIVI			DATI CLASSAMENTO			DATI DERIVANTI DA			
	Foglio	Particella	Sub	Porz	Qualita Classe	Superficie(m ²) ha are ca	Deduz	Reddito		
1	5	1050		-	ENTE URBANO	02 28		Dominicale	Agrario	
Notifica						Partita	1			
Annotazioni										
di immobile: PENEDE IL RICONOSCIMENTO DELLA RURALITA'										

Tipo Mappale del 13/07/2011 Pratica n. MT0133294 in atti dal 13/07/2011 presentato il 13/07/2011 (n. 133294.1/2011)

Sono stati inoltre variati i seguenti immobili:

Foglio:5 Particella:1052 ;

Situazione dell'unita immobiliare dal 06/05/2003

N.	DATI IDENTIFICATIVI			DATI CLASSAMENTO			DATI DERIVANTI DA			
	Foglio	Particella	Sub	Porz	Qualita Classe	Superficie(m ²) ha are ca	Deduz	Reddito		
1	5	1050		-	FABB RURALE	02 28		Dominicale	Agrario	
Notifica						Partita				
Annotazioni										
di immobile: PENEDE IL RICONOSCIMENTO DELLA RURALITA'										

TABELLA DI VARIAZIONE del 13/01/1988 Pratica n. 44355 in atti dal 06/05/2003 DEF. MOD.29 N. 941/94 (EX. 312/88) 13/01/1988 (n. 2389.1/2003)

Nella variazione sono stati soppressi i seguenti immobili:

Foglio:5 Particella:47 ;

Sono stati inoltre variati i seguenti immobili:

Foglio:5 Particella:1049 ; Foglio:5 Particella:1051 ; Foglio:5 Particella:1052 ; Foglio:5 Particella:1053 ; Foglio:5 Particella:1054 ;

Visura storica per immobile

Situazione degli atti informatizzati al 30/10/2024

L'intestazione alla data della richiesta deriva dai seguenti atti:

Situazione degli intestati dal 13/07/2011

N.	[REDACTED]	DIRITTI E ONERI REALI
1	[REDACTED]	(1) Proprieta' 1000/1000 fino al 20/07/2011
DATI DERIVANTI DA		
	VARIAZIONE D'UFFICIO del 13/07/2011 - RIPRISTINO SITUAZIONE PREGRESSA PER ERRATA REDAZIONE IM N.133294/11 n. 1513.1/2011 - Pratica n. MT0134111 in atti dal 15/07/2011	

Situazione degli intestati dal 13/01/1988

N.	[REDACTED]	DIRITTI E ONERI REALI
1	[REDACTED]	(1) Proprieta' 1000/1000 fino al 13/07/2011
DATI		
	[REDACTED]	(2003)

Situazione dell'unita immobiliare che ha originato il precedente dall'impianto meccanografico

N.	DATI IDENTIFICATIVI				DATI CLASSAMENTO			DATI DERIVANTI DA
	Foglio	Particella	Sub	Porz	Qualita Classe	Superficie(m²) ha are ca	Deduz	
1	5	47		-	SEMINATIVO 1	1 39 05		Dedicato Agrario Euro 86,18 L. 166.860 Euro 39,50 L. 76.478 Impianto meccanografico del 01/04/1971
Notifica							1064	

L'intestazione alla data della richiesta deriva dai seguenti atti:

Situazione degli intestati dal 26/02/1981

N.	[REDACTED]	DIRITTI E ONERI REALI
1	[REDACTED]	(1) Proprieta' 1000/1000 fino al 13/01/1988
DATI DERIVANTI DA		
	ATTO del 26/02/1981 Pubblico ufficiale ZITO Sede MATERA (MT) Repertorio n. 1351 - UR Sede MATERA (MT) Registrazione n. 702 registrato in data 12/03/1981 - Voltura n. 17781 in atti dal 22/06/1981	

Situazione degli intestati dal 28/06/1972

N.	[REDACTED]	DIRITTI E ONERI REALI
1	[REDACTED]	(99) Da verificare possessore per acquisto l ente per lo sviluppo della irrigazione e la trasformazione fondiaria in Puglia e Lucania sezione per la riforma fondiaria con sede in Bari venditrice con patto di riservat fino al 26/02/1981



Direzione Provinciale di Matera
Ufficio Provinciale - Territorio
Servizi Catastali

Data: 30/10/2024 Ora: 17.05.17
Visura n.: T318641 Pag: 4

Fine

Visura storica per immobile

Situazione degli atti informatizzati al 30/10/2024

DATI DERIVANTI DA Atto del 28/06/1972 Pubblico ufficiale RIZZI G Sede BARI (BA) Repertorio n. 30748 - UR Sede BARI (BA) Registrazione n. 5595 registrato in data 17/07/1972 - Voltura n. 12172 in atti dal 09/10/1972

Situazione degli intestati dal 13/03/1972

N.	DATI ANAGRAFICI	CODICE FISCALE	DIRITTI ONERI REALI
1	ENTE PER LO SVILUPPO DELLA IRRIGAZIONE E LA TRASFORMAZIONE FONDIARIA IN PUGLIA E LUCANIA SEZIONE SPECIALE PER LA RIFORMA FONDIARIA CON SEDE IN BARI		(99) Da verificare fino al 28/06/1972

DATI DERIVANTI DA Atto del 13/03/1972 Pubblico ufficiale RIZZI G Sede BARI (BA) Repertorio n. 30124 - UR Sede BARI (BA) Registrazione n. 2537 registrato in data 01/04/1972 - Voltura n. 10872 in atti dal 02/10/1972

Situazione degli intestati dall'impianto meccanografico

N.	[REDACTED]	DIRITTI ONERI REALI
1	[REDACTED]	(99) Da verificare possessore per acquisto l ente per lo sviluppo della irrigazione e la trasformazione fondiaria in puglia e lucania sezione speciale per la riforma fondiaria con sede in bari venditrice con patto di fino al 13/03/1972

DATI DERIVANTI DA Impianto meccanografico del 01/04/1971

Visura telematica
Tributi speciali: Euro 0,90
* Codice Fiscale Validato in Anagrafe Tributaria.

ACCERTAMENTO DELLA PROPRIETA' IMMOBILIARE URBANA ELENCO DEI SUBALTERNI ASSEGNATI

Comune POLICORO	Sezione	Foglio 5	Particella 1572	Tipo mappale 136293	del: 20/07/2011
--------------------	---------	-------------	--------------------	------------------------	--------------------

Sub	UBICAZIONE via/piazza	n.civ	Piani	Scala	Int	DESCRIZIONE
1	VIA GORIZIA	2	T			ABITAZIONE AL PIANO TERRA CON LAVATOIO E PORTICO ESCLUSIVO
2	VIA GORIZIA	2	T-1			UNITA' IN CORSO DI COSTRUZIONE

Visura telematica



ELABORATO PLANIMETRICO

Compilato da:
Ripoli Antonio
Iscritto all'albo:
Geometri
Prov. Matera N. 00802

**Agenzia del Territorio
CATASTO FABBRICATI
Ufficio Provinciale di
Matera**

Comune di Policoro
Sezione: Foglio: 5 Particella: 1572
Protocollo n. MT0136434 del 26/07/2011
Tipo Mappale n. 136293 del 20/07/2011
Dimostrazione grafica dei subalterni
Scala 1 : 500

part. 1049

part. 1049

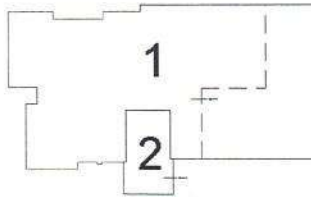

part. 1049

part. 1049

VIA GORIZIA

PIANO TERRA

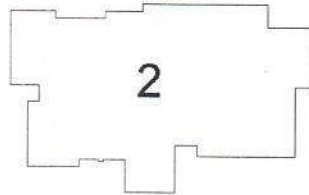

PIANO PRIMO

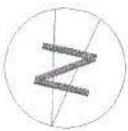

Ultima planimetria in atti



Visura storica per immobile

Situazione degli atti informatizzati al 30/10/2024

Dati della richiesta	Comune di POLICORO (Codice:G786)
Catasto Fabbricati	Provincia di MATERA Foglio: 5 Particella: 1572 Sub.: 1

INTESTATO

1	[REDACTED]	(1) Proprieta' 1000/1000
---	------------	--------------------------

Unità immobiliare dal 09/11/2015

N.	DATI IDENTIFICATIVI				DATI DI CLASSAMENTO				DATI DERIVANTI DA			
	Sezione Urbana	Foglio	Particella	Sub	Zona Cens.	Micro Zona	Categoria	Classe	Consistenza	Superficie Catastale	Rendita	
1		5	1572	1			A/3	2	7 vani	Totale: 152 m ² Totale: escluse aree scoperte **: 141 m ²	Euro 542,28	Variazione del 09/11/2015 - Inserimento in visura dei dati di superficie.
Indirizzo	VIA GORIZIA n. 2 Piano T											
Notifica												
Annotazioni	-classamento e rendita non rettificati entro dodici mesi dalla data di iscrizione in atti della dichiarazione (d.m. 701/94)											
	Mod.58											

Mappali Terreni Correlati

Codice Comune G786 - Foglio 5 - Particella 1572

Situazione dell'unità immobiliare dal 26/07/2012

N.	DATI IDENTIFICATIVI				DATI DI CLASSAMENTO				DATI DERIVANTI DA			
	Sezione Urbana	Foglio	Particella	Sub	Zona Cens.	Micro Zona	Categoria	Classe	Consistenza	Superficie Catastale	Rendita	
1		5	1572	1			A/3	2	7 vani		Euro 542,28	VARIAZIONE NEL CLASSAMENTO del 26/07/2012 Pratica n. MT0114959 in atti dal 26/07/2012 VARIAZIONE DI CLASSAMENTO (n. 6752.1/2012)
Indirizzo	VIA GORIZIA n. 2 Piano T											

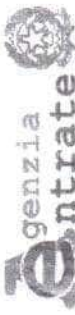

Direzione Provinciale di Matera
Ufficio Provinciale - Territorio
Servizi Catastali

Data: 30/10/2024 Ora: 17.08.00
Visura n.: T320286 Pag: 2

Visura storica per immobile

Situazione degli atti informatizzati al 30/10/2024

Notifica		Partita	Mod.58
Annotazioni	-classamento e rendita non rettificati entro dodici mesi dalla data di iscrizione in atti della dichiarazione (d.m. 701/94)		

Mappali Terreni Correlati
Codice Comune G786 - Foglio 5 - Particella 1572

Situazione dell'unità immobiliare dal 26/07/2011

N.	DATI IDENTIFICATIVI				DATI DI CLASSAMENTO					DATI DERIVANTI DA		
	Sezione Urbana	Foglio	Particella	Sub	Zona Cens.	Micro Zona	Categoria	Classe	Consistenza		Superficie Catastale	Rendita
1		5	1572	1			A/3	2	7 vani		Euro 542,28	COSTITUZIONE del 26/07/2011 Pratica n. MT0136434 in atti dal 26/07/2011 COSTITUZIONE (n. 4210.1/2011)
Indirizzo												
VIA GORIZIA n. 2 Piano I												
Notifica												
Annotazioni												
-classamento e rendita proposti (d.m. 701/94)												
Partita												
Mod.58												

L' intestazione alla data della richiesta deriva dai seguenti atti:

Situazione degli intestati dal 26/07/2011

N.		DIRITTI E ONERI REALI
1		(1) Proprieta' 1000/1000
DATI		

Visura telematica
Tributi speciali: Euro 0,90
* Codice Fiscale Validato in Anagrafe Tributaria.

** Si intendono escluse le "superfici di balconi, terrazzi e aree scoperte pertinenziali e accessorie, comunicanti o non comunicanti" (cfr. Provvedimento del Direttore dell'Agenzia delle Entrate 29 marzo 2013).

**Agenzia del Territorio
CATASTO FABBRICATI
Ufficio Provinciale di
Matera**

Dichiarazione protocollo n. MT0136434 del 26/07/2011

Planimetria di u.i.u. in Comune di Policoro

Via Gorizia

civ. 2

Identificativi Catastali:

Sezione:

Foglio: 5

Particella: 1572

Subalterno: 1

Compilata da:
Ripoli Antonio

Iscritto all'albo:
Geometri

Prov. Matera

N. 00802

Scheda n. 1

Scala 1:200

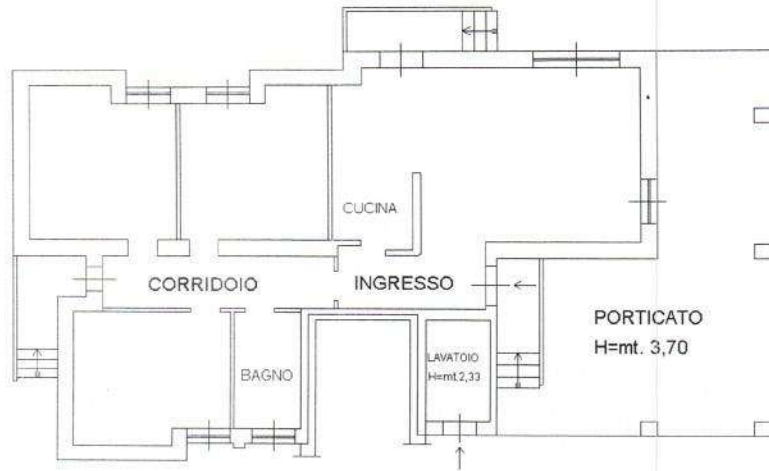

PIANO TERRA - H=mt. 3,20

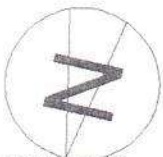

Ultima planimetria in atti

Data: 03/09/2024 - n. T89731 - Richiedente: FLRGPP57R09A942F

Totale schede: 1 - Formato di acquisizione: A4(210x297) - Formato stampa richiesto: A4(210x297)

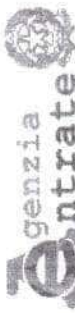

Direzione Provinciale di Matera
Ufficio Provinciale - Territorio
Servizi Catastali

Data: 30/10/2024 Ora: 17.09.08

Segue

Visura n.: T320935

Pag: 1

Visura storica per immobile

Situazione degli atti informatizzati al 30/10/2024

Dati della richiesta	Comune di POLICORO (Codice:G786)
Catasto Fabbricati	Provincia di MATERA Foglio: 5 Particella: 1572 Sub.: 2

INTESTATO

1	(1) Proprieta' 1000/1000
---	--------------------------

Unità immobiliare dal 08/10/2012

N.	DATI IDENTIFICATIVI				DATI DI CLASSAMENTO				DATI DERIVANTI DA			
	Sezione Urbana	Foglio	Particella	Sub	Zona Cens.	Micro Zona	Categoria	Classe		Consistenza	Superficie Catastale	Rendita
1		5	1572	2			F/3					VARIAZIONE del 08/10/2012 Pratica n. MT0144335 in atti dal 08/10/2012 VERIFICA STATO ATTUALE U.I. (n. 9385.1/2012)
Indirizzo VIA GORIZIA n. 2 Piano 1-1												
Notifica												
Annotazioni												
Mod.58												
di stadio: stato dell'unita' confermato a seguito di verifica dell'ufficio del 04/10/2012												

Mappali Terreni Correlati
Codice Comune G786 - Foglio 5 - Particella 1572

Situazione dell'unità immobiliare dal 26/07/2011

N.	DATI IDENTIFICATIVI				DATI DI CLASSAMENTO				DATI DERIVANTI DA			
	Sezione Urbana	Foglio	Particella	Sub	Zona Cens.	Micro Zona	Categoria	Classe		Consistenza	Superficie Catastale	Rendita
1		5	1572	2			F/3					COSTITUZIONE del 26/07/2011 Pratica n. MT0136434 in atti dal 26/07/2011 COSTITUZIONE (n. 4210.1/2011)
Indirizzo VIA GORIZIA n. 2 Piano 1-1												
Notifica												
Mod.58												

L'intestazione alla data della richiesta deriva dai seguenti atti:



Direzione Provinciale di Matera
Ufficio Provinciale - Territorio
Servizi Catastali

Data: 30/10/2024 Ora: 17.09.08

Fine

Visura n.: T320935 Pag: 2

Visura storica per immobile

Situazione degli atti informatizzati al 30/10/2024

Situazione degli intestati dal 26/07/2011

DATI ANAGRAFICI		CODICE FISCALE	DIRITTI E ONERI REALI
N.	[REDACTED]		(1) Proprieta' 1000/1000
1	COSTITUZIONE del 26/07/2011 Pratica n. MT0136434 in atti dal 26/07/2011 COSTITUZIONE (n. 4210.1/2011)		
DATI DERIVANTI DA			

Visura telematica

Tributi speciali: Euro 0,90

* Codice Fiscale Validato in Anagrafe Tributaria.

**ACCERTAMENTO DELLA PROPRIETA' IMMOBILIARE URBANA
ELENCO DEI SUBALTERNI ASSEGNATI**

Comune	Sezione	Foglio	Particella	Tipo mappale	del:
POLICORO		5	1870	18737	13/05/2024

Sub	UBICAZIONE via/piazza	n.civ	Piani	Scala	Int	DESCRIZIONE
1	via gorizia	2	T			B.C.N.C. - CORTE COMUNE AI SUB.2,3,4 E 5 E A TUTTI I SUB DELLE P.LLE 1572 E 1573
2	via gorizia	2	T			ABITAZIONE DI TIPO ECONOMICO
3	via gorizia	2	T			LOCALE DI DEPOSITO
4	via gorizia	2	T			LOCALE DI DEPOSITO
5	via gorizia	2	T			LOCALE DI DEPOSITO

Visura telematica

**Agenzia delle Entrate
CATASTO FABBRICATI
Ufficio Provinciale di
Matera**

ELABORATO PLANIMETRICO
Compilato da:
Filardi Giuseppe
Iscritto all'albo:
Geometri
Prov. Matera N. 682

Comune di Policoro
Sezione: Foglio: 5 Particella: 1870
Protocollo n. MT0021243 del 24/05/2024
Tipo Mappale n. 18737 del 13/05/2024
Dimostrazione grafica dei subalterni
Scala 1 : 500

PIANO TERRA

Via Gorizia

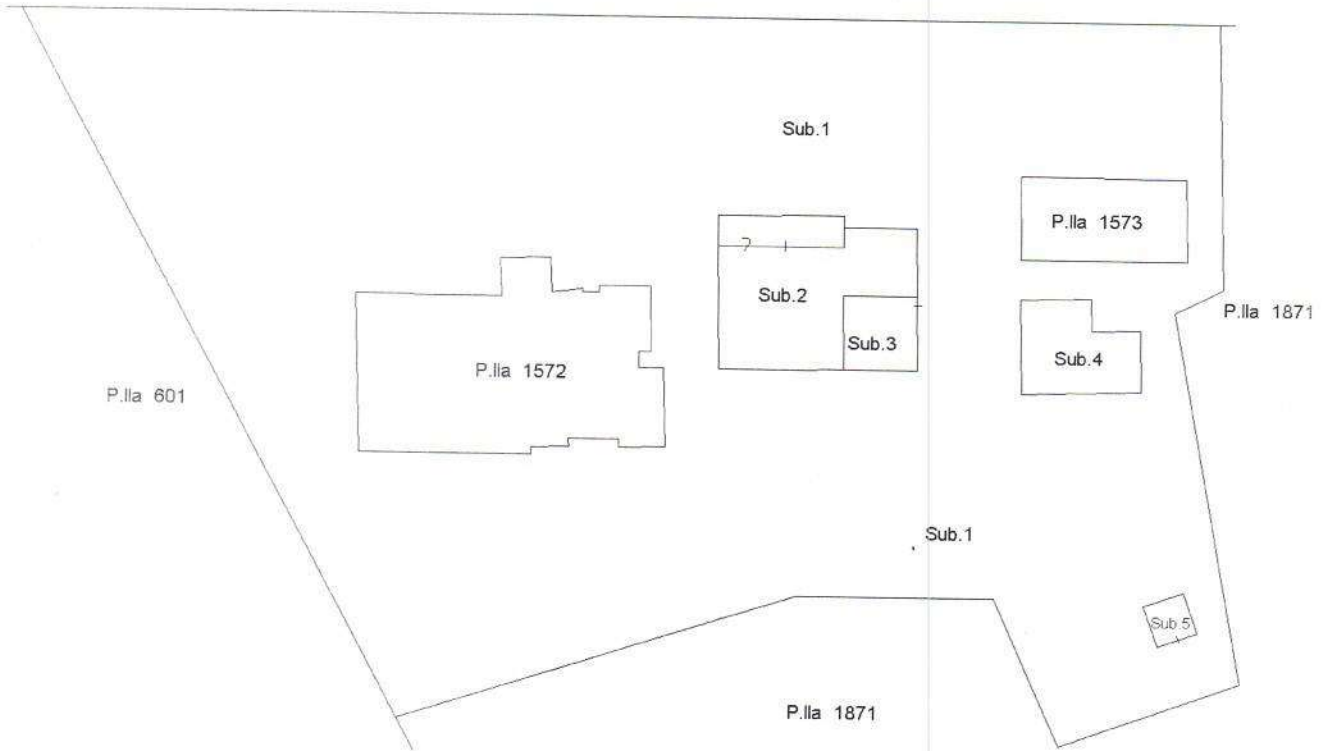

Ultima planimetria in atti



Visura storica per immobile

Situazione degli atti informatizzati al 30/10/2024

Dati della richiesta	Comune di POLICORO (Codice:G786) Provincia di MATERA
Catasto Fabbricati	Foglio: 5 Particella: 1870 Sub.: 2

INTESTATO	[REDACTED] (1) Proprieta' 1000/1000
------------------	-------------------------------------

Unità immobiliare dal 24/05/2024

N.	DATI IDENTIFICATIVI				DATI DI CLASSAMENTO				DATI DERIVANTI DA			
	Sezione Urbana	Foglio	Particella	Sub	Zona Cars.	Micro Zona	Categoria	Classe		Consistenza	Superficie Catastale	Rendita
1		5	1870	2			A/3	2	6 vani	Totale: 104 m ² Totale: escluse aree scoperte **: 99 m ²	Euro 464,81	COSTITUZIONE del 24/05/2024 Pratica n. MT0021243 in atti dal 24/05/2024 COSTITUZIONE (n. 21243-1/2024)
Indirizzo		VIA GORIZIA n. 2 Piano T										
Notifica		-classamento e rendita proposti (d.m. 701/94)										
Annotazioni		Partita		Mod.58								

Mappali Terreni Correlati
Codice Comune G786 - Foglio 5 - Particella 1870

L'instesazione alla data della richiesta deriva dai seguenti atti:

Situazione degli intestati dal 24/05/2024

N.	DATI ANAGRAFICI	CODICE FISCALE	DIRITTI ONERI REALI
1	[REDACTED]	[REDACTED]	(1) Proprieta' 1000/1000
DATI DERIVANTI DA	COSTITUZIONE del 24/05/2024 Pratica n. MT0021243 in atti dal 24/05/2024 Protocollo NSD n. ENTRATE-AGEV-ST1,REGISTRO UFFICIALE.2295736.24/05/2024 COSTITUZIONE (n. 21243.1/2024)		

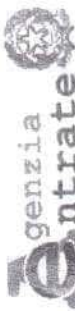

Direzione Provinciale di Matera
Ufficio Provinciale - Territorio
Servizi Catastali

Visura storica per immobile Situazione degli atti informatizzati al 30/10/2024

Data: 30/10/2024 Ora: 19.16.38

Fine

Visura n.: T375856

Pag: 2

Situazione dell'unità immobiliare che ha originato il precedente dal 13/05/2024

N.	DATI IDENTIFICATIVI				DATI DI CLASSAMENTO				DATI DERIVANTI DA		
	Sezione Urbana	Foglio	Particella	Sub	Zona Cons.	Micro Zona	Categoria	Classe		Consistenza	Superficie Catastale
1		5	1870				F/6				
Notifica Mod.58											

L'intestazione alla data della richiesta deriva dai seguenti atti:

Situazione degli intestati dal 13/05/2024

N.	DATI ANAGRAFICI	CODICE FISCALE	DIRITTI E ONERI REALI
1	[REDACTED]	[REDACTED]	(1) Proprieta' 1000/1000 fino al 24/05/2024
COSTITUZIONE del 13/05/2024 Pratica n. MT0018738 in atti dal 13/05/2024 , ASSOCIATO AL TIPO MAPPALE CON PROTOCOLLO MT0018737 DEL 13/05/2024 (n. 18737.1/2024)			

Visura telematica

Tributi speciali: Euro 0,90

* Codice Fiscale Validato in Anagrafe Tributaria.

** Si intendono escluse le "superfici di balconi, terrazzi e aree scoperte pertinenziali e accessorie, comunicanti o non comunicanti" (cfr. Provvedimento del Direttore dell'Agenzia delle Entrate 29 marzo 2013).

Agenzia delle Entrate
CATASTO FABBRICATI
Ufficio Provinciale di
Matera

Dichiarazione protocollo n. MT0021243 del 24/05/2024

Comune di Policoro

Via Gorizia

civ. 16

Identificativi Catastali:

Sezione:

Foglio: 5

Particella: 1870

Subalterno: 2

Compilata da:

Filardi Giuseppe

Iscritto all'albo:
Geometri

Prov. Matera

N. 682

Planimetria

Scheda n. 1

Scala 1:200

PIANTA PIANO TERRA

H=mt 2.50

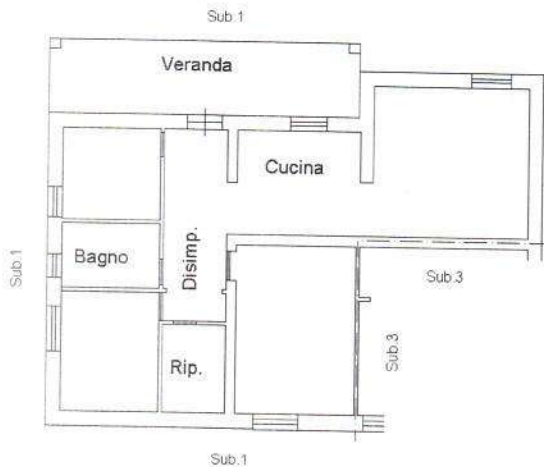

Ultima planimetria in atti





Direzione Provinciale di Matera
Ufficio Provinciale - Territorio
Servizi Catastali

Visura storica per immobile

Situazione degli atti informatizzati al 30/10/2024

Data: 30/10/2024 Ora: 19.16.59

Segue

Visura n.: T375926 Pag: 1

Dati della richiesta	Comune di POLICORO (Codice:G786) Provincia di MATERA
Catasto Fabbricati	Foglio: 5 Particella: 1870 Sub.: 3

INTESTATO

1	[REDACTED]	(1) Proprieta' 1000/1000
---	------------	--------------------------

Unita immobiliare dal 24/05/2024

N.	DATI IDENTIFICATIVI				DATI DI CLASSAMENTO				DATI DERIVANTI DA			
	Sezione Urbana	Foglio	Particella	Sub	Zona Cens.	Micro Zona	Categoria	Classe		Consistenza	Superficie Catastale	Rendita
1		5	1870	3			C/2	3	20 m ²	Totale: 27 m ²	Euro 48,55	COSTITUZIONE del 24/05/2024 Pratica n. MIT0021243 in atti dal 24/05/2024 COSTITUZIONE (n. 21243.1/2024)
Indirizzo VIA GORIZIA n. 2 Piano I												
Notifica					Partita			Mod.58				
Annotazioni -classamento e rendita proposti (d.m. 701/94)												

Mappali Terreni Correlati
Codice Comune G786 - Foglio 5 - Particella 1870

L'intestazione alla data della richiesta deriva dai seguenti atti:

Situazione degli intestati dal 24/05/2024

N.	DATI ANAGRAFICI	CODICE FISCALE	DIRITTI E ONERI REALI
1	[REDACTED]	[REDACTED]	(1) Proprieta' 1000/1000
DATI DERIVANTI DA COSTITUZIONE del 24/05/2024 Pratica n. MIT0021243 in atti dal 24/05/2024 Protocollo NSD n. ENTRATE-AGEV-ST1-REGISTRO UFFICIALE:2295736.24/05/2024 COSTITUZIONE (n. 21243.1/2024)			

Visura storica per immobile

Situazione degli atti informatizzati al 30/10/2024

Situazione dell'unità immobiliare che ha originato il precedente dal 13/05/2024

N.	DATI IDENTIFICATIVI				DATI DI CLASSAMENTO				DATI DERIVANTI DA				
	Sezione Urbana	Foglio	Particella	Sub	Zona Cans.	Micro Zona	Categoria	Classe	Consistenza	Superficie Catastale	Rendita		
1		5	1870				F/6						COSTITUZIONE del 13/05/2024 Pratica n. MT0018738 in atti dal 13/05/2024 (n. 18737.1/2024)
Notifica													
Mod.58													

L'intestazione alla data della richiesta deriva dai seguenti atti:

Situazione degli intestati dal 13/05/2024

N.	DATI ANAGRAFICI	CODICE FISCALE	DIRITTI E ONERI REALI
1	[REDACTED]	[REDACTED]	(1) Proprieta' 1000/1000 fino al 24/05/2024
DATI DERIVANTI DA			
COSTITUZIONE del 13/05/2024 Pratica n. MT0018738 in atti dal 13/05/2024, ASSOCIATO AL TIPO MAPPALE CON PROTOCOLLO MT0018737 DEL 13/05/2024 (n. 18737.1/2024)			

Visura telematica

Tributi speciali: Euro 0,90

* Codice Fiscale Validato in Anagrafe Tributaria.



**Agenzia delle Entrate
CATASTO FABBRICATI
Ufficio Provinciale di
Matera**

Dichiarazione protocollo n. MT0021243 del 24/05/2024

Comune di Policoro

Via Gorizia

civ. 16

Identificativi Catastali:

Sezione:

Foglio: 5

Particella: 1870

Subalterno: 3

Compilata da:

Filardi Giuseppe

Iscritto all'albo:

Geometri

Prov. Matera

N. 682

Planimetria

Scheda n. 1

Scala 1:200

PIANTA PIANO TERRA

Hm=mt 3.25

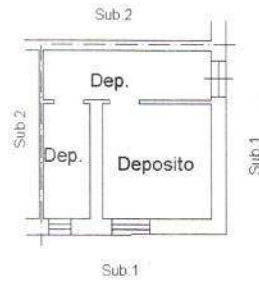

Ultima planimetria in atti





Direzione Provinciale di Matera
Ufficio Provinciale - Territorio
Servizi Catastali

Data: 30/10/2024 Ora: 19.17.23

Segue

Visura n.: T376023

Pag: 1

Visura storica per immobile Situazione degli atti informatizzati al 30/10/2024

Dati della richiesta	Comune di POLICORO (Codice:G786)
Catasto Fabbricati	Provincia di MATERA Foglio: 5 Particella: 1870 Sub.: 4

INTESIATO [REDACTED] (1) Proprieta' 1000/1000

Unità immobiliare dal 24/05/2024

N.	DATI IDENTIFICATIVI				DATI DI CLASSAMENTO				DATI DERIVANTI DA			
	Sezione Urbana	Foglio	Particella	Sub	Zona Cens.	Micro Zona	Categoria	Classe		Consistenza	Superficie Catastale	Rendita
1		5	1870	4			C/2	3	32 m ²	Totale: 46 m ²	Euro 77,68	COSTITUZIONE del 24/05/2024 Pratica n. MT0021243 in atti dal 24/05/2024 COSTITUZIONE (n. 21243.1/2024)
Indirizzo		VIA GORIZIA n. 2 Piano I										
Notifica		-classamento e rendita proposti (d.m. 701/94)										
Annotazioni		Partita		Mod.58								

Mappali Terreni Correlati
Codice Comune G786 - Foglio 5 - Particella 1870

L'intestazione alla data della richiesta deriva dai seguenti atti:

Situazione degli intestati dal 24/05/2024

N.	DATI ANAGRAFICI	CODICE FISCALE	DIRITTI E ONERI REALI
1	[REDACTED]	[REDACTED]	(1) Proprieta' 1000/1000
DATI DERIVANTI DA			
COSTITUZIONE del 24/05/2024 Pratica n. MT0021243 in atti dal 24/05/2024 Protocollo INSDR/CAT/AGELVST/REGIS/TRO UFFICIALE.2295736.24/05/2024 COSTITUZIONE (n. 21243.1/2024)			

Visura storica per immobile

Situazione degli atti informatizzati al 30/10/2024

Situazione dell'unità immobiliare che ha originato il precedente dal 13/05/2024

N.	DATI IDENTIFICATIVI					DATI DI CLASSAMENTO					DATI DERIVANTI DA	
	Sezione Urbana	Foglio	Particella	Sub	Zona Cens.	Micro Zona	Categoria	Classe	Consistenza	Superficie Catastale		Rendita
1		5	1870				F/6					COSTITUZIONE del 13/05/2024 Pratica n. MT0018738 in atti dal 13/05/2024 (n. 18737.1/2024)

Mod.58

L'intestazione alla data della richiesta deriva dai seguenti atti:

Situazione degli intestati dal 13/05/2024

N.	DATI ANAGRAFICI	CODICE FISCALE	DIRITTI E ONERI REALI
1	[REDACTED]	[REDACTED]	(1) Proprieta' 1000/1000 fino al 24/05/2024

DATI [REDACTED] AUTOCOLLO MT0018737 DEL 13/05/2024 (n. 18737.1/2024)

Visura telematica

Tributi speciali: Euro 0,90

* Codice Fiscale Validato in Anagrafe Tributaria.



Dichiarazione protocollo n. MT0021243ae1 24/05/2024	
Comune di Policoro	
Via Gorizia	civ. 16
Identificativi Catastali:	Compilata da: Filardi Giuseppe
Sezione:	Iscritto all'albo: Geometri
Foglio: 5	Prov. Matera
Particella: 1870	N. 682
Subalterno: 4	

Agenzia delle Entrate
CATASTO FABBRICATI
Ufficio Provinciale di
Matera

Planimetria
Scheda n. 1 Scala 1:200

PIANTA PIANO TERRA
Hm=mt 2.30

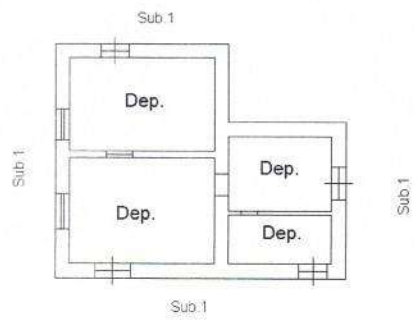

Ultima planimetria in atti



Visura storica per immobile

Situazione degli atti informatizzati al 30/10/2024

Dati della richiesta	Comune di POLICORO (Codice:G786)
Catasto Fabbricati	Provincia di MATERA Foglio: 5 Particella: 1870 Sub.: 5

INTESTATO

1	[REDACTED]	(1) Proprieta' 1000/1000
---	------------	--------------------------

Unità immobiliare dal 24/05/2024

N.	DATI IDENTIFICATIVI				DATI DI CLASSAMENTO					DATI DERIVANTI DA		
	Sezione Urbana	Foglio	Particella	Sub	Zona Cens.	Micro Zona	Categoria	Classe	Consistenza		Superficie Catastale	Rendita
1		5	1870	5			C/2	3	6 m ²	Totale: 9 m ²	Euro 14,56	COSTITUZIONE del 24/05/2024 Pratica n. MT0021243 in atti dal 24/05/2024 COSTITUZIONE (n. 21243.1/2024)
Indirizzo VIA GORIZIA n. 2 Piano T												
Notifica -classamento e rendita proposti (d.m. 701/94)												
Annotazioni Partita Mod.58												

Mappali Terreni Correlati
Codice Comune G786 - Foglio 5 - Particella 1870

L' intestazione alla data della richiesta deriva dai seguenti atti:

Situazione degli intestati dal 24/05/2024

N.	[REDACTED]	DIRITTI E ONERI REALI
T.	[REDACTED]	(1) Proprieta' 1000/1000
DATI DERIVANTI DA	COSTITUZIONE del 24/05/2024 Pratica n. MT0021243 in atti dal 24/05/2024 Protocollo NSD n. ENTRATE-AGEV-ST1-REGISTRO UFFICIALE.2295736.24/05/2024 COSTITUZIONE (n. 21243.1/2024)	



Direzione Provinciale di Matera
Ufficio Provinciale - Territorio
Servizi Catastali

Data: 30/10/2024 Ora: 19.17.43

Fine

Visura n.: T376087 Pag: 2

Visura storica per immobile

Situazione degli atti informatizzati al 30/10/2024

Situazione dell'unità immobiliare che ha originato il precedente dal 13/05/2024

N.	DATI IDENTIFICATIVI				DATI DI CLASSAMENTO				DATI DERIVANTI DA		
	Sezione Urbana	Foglio	Particella	Sub	Zona Cens.	Micro Zona	Categoria	Classe Consistenza		Superficie Catastale	Rendita
1		5	1870				F/6				COSTITUZIONE del 13/05/2024 Pratica n. MT0018738 in atti dal 13/05/2024 (n. 18737.1/2024)
Mod.58											

L'intestazione alla data della richiesta deriva dai seguenti atti:

Situazione degli intestati dal 13/05/2024

N.	DATI ANAGRAFICI	CODICE FISCALE	DIRITTI E ONERI REALI
1	[REDACTED]	[REDACTED]	(1) Proprietà 1000/1000 fino al 24/05/2024
DATI DERIVANTI DA			
COSTITUZIONE del 13/05/2024 Pratica n. MT0018738 in atti dal 13/05/2024 , ASSOCIATO AL TIPO MAPPALLE CON PROTOCOLLO MT0018737 DEL 13/05/2024 (n. 18737.1/2024)			

Visura telematica

Tributi speciali: Euro 0,90

* Codice Fiscale Validato in Anagrafe Tributaria.

Agenzia delle Entrate
CATASTO FABBRICATI
Ufficio Provinciale di
Matera

Dichiarazione protocollo n. MT0021243 del 24/05/2024

Comune di Policoro

Via Gorizia

civ. 16

Identificativi Catastali:

Sezione:

Foglio: 5

Particella: 1870

Subalterno: 5

Compilata da:

Filardi Giuseppe

Iscritto all'albo:
Geometri

Prov. Matera

N. 682

Planimetria

Scheda n. 1

Scala 1:200

PIANTA PIANO TERRA

Hm=mt 1.80

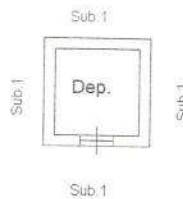

Ultima planimetria in atti

Data: 26/09/2024 - n. T365488 - Richiedente: FLRGPP57R09A942F

Totale schede: 1 - Formato di acquisizione: A4(210x297) - Formato stampa richiesto: A4(210x297)





Direzione Provinciale di Matera
Ufficio Provinciale - Territorio
Servizi Catastali

Visura storica per immobile

Situazione degli atti informatizzati al 30/10/2024

Data: 30/10/2024 Ora: 18.45.37

Segue

Visura n.: T367318 Pag: 1

Dati della richiesta
Comune di **POLICORO (Codice:G786)**
Provincia di **MATERA**
Foglio: 5 Particella: 1573 Sub.: 1

Catasto Fabbricati

INTESTATO

(1) Proprieta' 1000/1000

Unità immobiliare dal 13/05/2016

N.	DATI IDENTIFICATIVI				DATI DI CLASSAMENTO				DATI DERIVANTI DA		
	Sezione Urbana	Foglio	Particella	Sub	Zona Cens.	Micro Zona	Categoria	Classe	Consistenza	Superficie Catastale	Rendita
1		5	1573	1			C/2	3	48 m ²	Totale: 62 m ²	Euro 116,51
Indirizzo					VIA GORIZIA n. 2 Piano T						
Notifica					Mod.58						
Annotazioni					di studio: correzione su dati identificativi e metrici del protocollo di presentazione planimetrica n.mt0136433/2011 - classamento e rendita non rettificati entro dodici mesi dalla data di iscrizione in atti della dichiarazione (d.m. 701/94)						
VARIAZIONE del 13/05/2016 Pratica n. MT0042810 in atti dal 13/05/2016 AGGIORNAMENTO PLANIMETRICO (n. 13856.1/2016)											

Mappali Terreni Correlati
Codice Comune G786 - Foglio 5 - Particella 1573

Situazione dell'unità immobiliare dal 09/11/2015

N.	DATI IDENTIFICATIVI				DATI DI CLASSAMENTO				DATI DERIVANTI DA		
	Sezione Urbana	Foglio	Particella	Sub	Zona Cens.	Micro Zona	Categoria	Classe	Consistenza	Superficie Catastale	Rendita
1		5	1573	1			C/2	3	48 m ²	Totale: 66 m ²	Euro 116,51
Indirizzo					VIA GORIZIA n. 2 Piano T						
Notifica					Mod.58						
Variazione del 09/11/2015 - Inserimento in visura dei dati di superficie.											

Visura storica per immobile

Situazione degli atti informatizzati al 30/10/2024

Annotazioni		-classamento e rendita non rettificati entro dodici mesi dalla data di iscrizione in atti della dichiarazione (d.m. 701/94)										
Situazione dell'unità immobiliare dal 26/07/2012		DATI IDENTIFICATIVI					DATI DI CLASSAMENTO					DATI DERIVANTI DA
N.	Sezione Urbana	Foglio	Particella	Sub	Zona Cens.	Micro Zona	Categoria	Classe	Consistenza	Superficie Catastale	Rendita	
1		5	1573	1			C/2	3	48 m ²		Euro 116,51	VARIAZIONE NEL CLASSAMENTO del 26/07/2012 Pratica n. MT0114959 in atti dal 26/07/2012 VARIAZIONE DI CLASSAMENTO (n. 6752.1/2012)
Indirizzo		VIA GORIZIA n. 2 Piano T										
Notifica		Mod.58										
Annotazioni		-classamento e rendita non rettificati entro dodici mesi dalla data di iscrizione in atti della dichiarazione (d.m. 701/94)										

Situazione dell'unità immobiliare dal 26/07/2011		DATI IDENTIFICATIVI					DATI DI CLASSAMENTO					DATI DERIVANTI DA
N.	Sezione Urbana	Foglio	Particella	Sub	Zona Cens.	Micro Zona	Categoria	Classe	Consistenza	Superficie Catastale	Rendita	
1		5	1573	1			C/2	3	48 m ²		Euro 116,51	COSTITUZIONE del 26/07/2011 Pratica n. MT0136433 in atti dal 26/07/2011 COSTITUZIONE (n. 4209.1/2011)
Indirizzo		VIA GORIZIA n. 2 Piano T										
Notifica		Mod.58										
Annotazioni		-classamento e rendita proposti (d.m. 701/94)										

L'instestazione alla data della richiesta deriva dai seguenti atti:

Situazione degli intestati dal 26/07/2011		DATI ANAGRAFICI		CODICE FISCALE		DIRITTI E ONERI REALI	
N.	1					(1) Proprieta' 1000/1000	
DATI DERIVANTI DA		COSTITUZIONE del 26/07/2011 Pratica n. MT0136433 in atti dal 26/07/2011 COSTITUZIONE (n. 4209.1/2011)					

Visura telematica
 Tributi speciali: Euro 0,90
 * Codice Fiscale Validato in Anagrafe Tributaria.

**Agenzia del Territorio
CATASTO FABBRICATI
Ufficio Provinciale di
Matera**

Dichiarazione protocollata n. MT0136433 del 26/07/2011

Planimetria di u.i.u. in Comune di Policoro

Via Gorizia

civ. 2

Identificativi Catastali:

Sezione:

Foglio: 5

Particella: 1573

Subalterno: 1

Compilata da:

Ripoli Antonio

Iscritto all'albo:

Geometri

Prov. Matera

N. 00802

Scheda n. 1

Scala 1:200

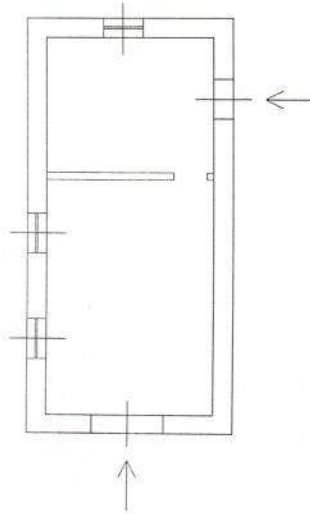

PIANO TERRA - H=mt. 3,25

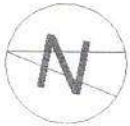

Ultima planimetria in atti





Visura storica per immobile

Situazione degli atti informatizzati al 30/10/2024

Dati della richiesta	Comune di POLICORO (Codice:G786)
Catasto Fabbricati	Provincia di MATERA Foglio: 5 Particella: 1866 Sub.: 1

INTESTATO

1	[REDACTED]	(1) Proprieta' 1000/1000
---	------------	--------------------------

Unita immobiliare dal 24/05/2024

N.	DATI IDENTIFICATIVI				DATI DI CLASSAMENTO					DATI DERIVANTI DA		
	Sezione Urbana	Foglio	Particella	Sub	Zona Cens.	Micro Zona	Categoria	Classe	Consistenza		Superficie Catastale	Rendita
1		5	1866	1			C/2	3	23 m ²	Totale: 33 m ²	Euro 55,83	COSTITUZIONE del 24/05/2024 Pratica n. MT0021244 in atti dal 24/05/2024 COSTITUZIONE (n. 21244.1/2024)
Indirizzo VIA GORIZIA n. 2 Piano I												
Notifica												
Annotazioni -classamento e rendita proposti (d.m. 707/94) Partita Mod.58												

Mappali Terreni Correlati
Codice Comune G786 - Foglio 5 - Particella 1866

L'intestazione alla data della richiesta deriva dai seguenti atti:

Situazione degli intestati dal 24/05/2024

N.	[REDACTED]	DATI ANAGRAFICI	[REDACTED]	CASSA FISCALE	[REDACTED]	DIRITTI E ONERI REALI
1	[REDACTED]	[REDACTED]	[REDACTED]	[REDACTED]	[REDACTED]	(1) Proprieta' 1000/1000
DATI DERIVANTI DA COSTITUZIONE del 24/05/2024 Pratica n. MT0021244 in atti dal 24/05/2024 Protocollo NSD n. ENTRATE.AGEV-ST1.REGISTRO UFFICIALE:2295779.24/05/2024 COSTITUZIONE (n. 21244.1/2024)						



Direzione Provinciale di Matera
Ufficio Provinciale - Territorio
Servizi Catastali

Visura storica per immobile Situazione degli atti informatizzati al 30/10/2024

Data: 30/10/2024 Ora: 18.52.59

Fine

Visura n.: T369644

Pag: 2

Situazione dell'unità immobiliare che ha originato il precedente dal 15/04/2024

N.	DATI IDENTIFICATIVI				DATI DI CLASSAMENTO				DATI DERIVANTI DA			
	Sezione Urbana	Foglio	Particella	Sub	Zona Cens.	Micro Zona	Categoria	Classe		Consistenza	Superficie Catastale	Rendita
1		5	1866				F/6					COSTITUZIONE del 15/04/2024 Pratica n. MT0014588 in atti dal 15/04/2024 (n. 14587.1/2024)
Notifica											Mod.58	

L'intestazione alla data della richiesta deriva dai seguenti atti:

Situazione degli intestati dal 15/04/2024

N.	DATI IDENTIFICATIVI	DATI AMAGRAEICI	CODICE FISCALE	DIRITTI E ONERI REALI
1	COSTITUZIONE del 15/04/2024 Pratica n. MT0014588 in atti dal 15/04/2024			(1) Proprietà 1000/1000 fino al 24/05/2024
DATI DERIVANTI DA				
COSTITUZIONE del 15/04/2024 Pratica n. MT0014587 DEL 15/04/2024 (n. 14587.1/2024)				

Visura telematica

Tributi speciali: Euro 0,90

* Codice Fiscale Validato in Anagrafe Tributaria.

ACCERTAMENTO DELLA PROPRIETA' IMMOBILIARE URBANA ELENCO DEI SUBALTERNI ASSEGNATI

Comune POLICORO	Sezione	Foglio 5	Particella 1866	Tipo mappale 14587	del: 15/04/2024
--------------------	---------	-------------	--------------------	-----------------------	--------------------

Sub	UBICAZIONE via/piazza	n.civ	Piani	Scala	Int	DESCRIZIONE
1	via gorizia	SNC	T			LOCALE DI DEPOSITO

Visura telematica



**Agenzia delle Entrate
CATASTO FABBRICATI
Ufficio Provinciale di
Matera**

Dichiarazione protocollo n. MT0021244 del 24/05/2024

Comune di Policoro

Via Gorizia

civ. 2

Identificativi Catastali:

Sezione:

Foglio: 5

Particella: 1866

Subalterno: 1

Compilata da:
Filardi Giuseppe

Iscritto all'albo:
Geometri

Prov. Matera

N. 682

Planimetria

Scheda n. 1

Scala 1:200

PIANTA PIANO TERRA

Hm=mt 2.50

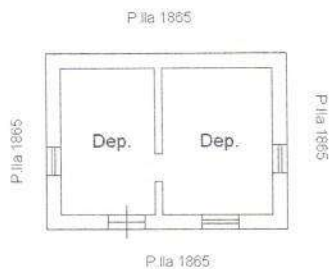

Ultima planimetria in atti

Data: 25/09/2024 - n. T109794 - Richiedente: FLRGPP57R09A942F

Totale schede: 1 - Formato di acquisizione: A4(210x297) - Formato stampa richiesto: A4(210x297)



Visura storica per immobile

Situazione degli atti informatizzati al 30/10/2024

Dati della richiesta	Comune di POLICORO (Codice:G786)
	Provincia di MATERA
Catasto Terreni	Foglio: 5 Particella: 158

INTESTATO

1	DONADIO Salvatore nato a ROTONDELLA (MT) il 14/10/1940	DNDSVT40R14H591A*	(1) Proprieta' 1000/1000
---	--------------------------------------------------------	-------------------	--------------------------

Unita immobiliare dall'impianto meccanografico

N.	DATI IDENTIFICATIVI				DATI CLASSAMENTO				DATI DERIVANTI DA	
	Foglio	Particella	Sub	Porz	Qualita' Classe	Superficie(m²) ha are ca	Deduz	Reddito		
1	5	158		-	SEMINATIVO 1	11 00		Agrario Euro 6,92 L. 13.200	Agrario Euro 3,12 L. 6.050	Impianto meccanografico del 01/04/1971
Notifica					Partita	1064				

L'intestazione alla data della richiesta deriva dai seguenti atti:

Situazione degli intestati dal 26/02/1981

N.	[REDACTED]	DATI ANAGRAFICI	CODICE FISCALE	DIRITTI E ONERI REALI
1	[REDACTED]	[REDACTED]	[REDACTED]	(1) Proprieta' 1000/1000
DATI DERIVANTI DA				
[REDACTED] 22/06/1981				
[REDACTED] 702 registrato in data 12/03/1981 - Voltura n. 17781 in atti del				

Situazione degli intestati dal 28/06/1972

N.	[REDACTED]	DATI ANAGRAFICI	CODICE FISCALE	DIRITTI E ONERI REALI
1	[REDACTED]	[REDACTED]	[REDACTED]	(99) Da verificare possessore per acquisto l'ente per lo sviluppo della irrigazione e la trasformazione fondiaria in puglia e lucania sezione per la riforma fondiaria con sede in bari venditrice con patto di riservat fino al 26/02/1981



Direzione Provinciale di Matera
Ufficio Provinciale - Territorio
Servizi Catastali

Visura storica per immobile

Situazione degli atti informatizzati al 30/10/2024

Data: 30/10/2024 Ora: 18.50.45

Fine

Visura n.: T368974

Pag: 2

DATI DERIVANTI DA Atto del 28/06/1972 Pubblico ufficiale RIZZI G Sede BARI (BA) Repertorio n. 30748 - UR Sede BARI (BA) Registrazione n. 5595 registrato in data 17/07/1972 - Voltura n. 12172 in atti dal 09/10/1972

Situazione degli intestati dal 13/03/1972

N.	DATI ANAGRAFICI	CODICE FISCALE	DIRITTI E ONERI REALI
1	ENTE PER LO SVILUPPO DELLA IRRIGAZIONE E LA TRASFORMAZIONE FONDICIARIA IN PUGLIA E LUCANIA SEZIONE SPECIALE PER LA RIFORMA FONDICIARIA CON SEDE IN BARI		(99) Da verificare - fino al 28/06/1972

DATI DERIVANTI DA Atto del 13/03/1972 Pubblico ufficiale RIZZI G Sede BARI (BA) Repertorio n. 30124 - UR Sede BARI (BA) Registrazione n. 2537 registrato in data 01/04/1972 - Voltura n. 10872 in atti dal 02/10/1972

Situazione degli intestati dall'impianto meccanografico

N.	DATI ANAGRAFICI	CODICE FISCALE	DIRITTI E ONERI REALI
1	[REDACTED]	[REDACTED]	(99) Da verificare possessore per acquisto l'ente per lo sviluppo della irrigazione e la trasformazione fondiaria in puglia e lucania sezione speciale per la riforma fondiaria con sede in bari venditrice con patto di fino al 13/03/1972

DATI DERIVANTI DA [REDACTED] impianto meccanografico del 01/04/1971

Visura telematica

Tributi speciali: Euro 0,90

* Codice Fiscale Validato in Anagrafe Tributaria.





Direzione Provinciale di Matera
Ufficio Provinciale - Territorio
Servizi Catastali

Data: 30/10/2024 Ora: 18.49.16
Visura n.: T368542 Pag: 1

Visura storica per immobile

Situazione degli atti informatizzati al 30/10/2024

Dati della richiesta	Comune di POLICORO (Codice:G786)	
	Provincia di MATERA	
Catasto Terreni	Foglio: 5 Particella: 1865	

INTESTATO	[REDACTED]	(1) Proprietà 1000/1000
------------------	------------	-------------------------

Unità immobiliare dal 15/04/2024

N.	DATI IDENTIFICATIVI				DATI CLASSAMENTO					DATI DERIVANTI DA
	Foglio	Particella	Sub	Porz	Qualità Classe	Superficie(m²) ha are ca	Deduz	Reddito		
1	5	1865		-	ULIVETO 1	98 55		Dominicale Euro 55,99	Agrario Euro 40,72	Tipo Mappale del 15/04/2024 Pratica n. MT0014587 in atti dal 15/04/2024 presentato il 15/04/2024 PER NUOVA COSTRUZIONE (n. 14587.1/2024)
Notifica										
Partita										

Nella variazione sono stati soppressi i seguenti immobili:

Foglio:5 Particella:159 ;

Sono stati inoltre variati i seguenti immobili:

Foglio:5 Particella:1866 ;

L'intestazione alla data della richiesta deriva dai seguenti atti:

Situazione degli intestati dal 15/04/2024

N.	DATANAGRAFI	CODICE FISCALE	DIRITTI E ONERI REALI
1	[REDACTED]	[REDACTED]	(1) Proprietà 1000/1000
DATI	[REDACTED] Pratica n. MT0014587 in atti dal 15/04/2024		

Visura storica per immobile

Situazione degli atti informatizzati al 30/10/2024

Situazione dell'unità immobiliare che ha originato il precedente dal 10/12/2013

N.	DATI IDENTIFICATIVI				DATI CLASSAMENTO				DATI DERIVANTI DA	
	Foglio	Particella	Sub	Porz	Qualità Classe	Superficie(m ²) ha are ca	Deduz	Reddito		TABELLA DI VARIAZIONE del 15/05/2013 Pratica n. MT0125676 in atti dal 10/12/2013 TRASMISSIONE DATI AGEA AI SENSI DEL DL 3.10.2006 N.262 (n. 50556.1/2013)
1	5	159	-	-	ULIVETO 1	98 88		Dominicale Euro 56,17	Agrario Euro 40,85	
Notifica										
Annotazioni										
di stadio: VARIAZIONE CULTURALE ESEGUITA AI SENSI DEL DL 3.10.2006 N. 262, CONVERTITO CON MODIFICAZIONI NELLA LEGGE 24.11.2006 N. 286 E SUCCESSIVE MODIFICAZIONI (ANNO 2013)										

Situazione dell'unità immobiliare dal 04/02/1972

N.	DATI IDENTIFICATIVI				DATI CLASSAMENTO				DATI DERIVANTI DA	
	Foglio	Particella	Sub	Porz	Qualità Classe	Superficie(m ²) ha are ca	Deduz	Reddito		Variazione del 04/02/1972 in atti dal 30/03/1972 (n. 372)
1	5	159	-	-	SEMINATIVO 1	98 88		Dominicale Euro 61,28 L. 118.656	Agrario Euro 28,09 L. 54.384	
Notifica										
Partita 2245										

Sono stati inoltre variati i seguenti immobili:

Foglio:5 Particella:156 ;

Situazione dell'unità immobiliare dall'impianto meccanografico

N.	DATI IDENTIFICATIVI				DATI CLASSAMENTO				DATI DERIVANTI DA	
	Foglio	Particella	Sub	Porz	Qualità Classe	Superficie(m ²) ha are ca	Deduz	Reddito		Impianto meccanografico del 01/04/1971
1	5	159	-	-	SEMINATIVO 1	1 12 60		Dominicale L. 135.120	Agrario L. 61.930	
Notifica										
Partita 1064										

Visura storica per immobile

Situazione degli atti informatizzati al 30/10/2024

L'intestazione alla data della richiesta deriva dai seguenti atti:

Situazione degli intestati dal 26/02/1981

N.	DATI ANAGRAFICI	CODICE FISCALE	DIRITTI E ONERI REALI
1	[REDACTED]	[REDACTED]	(1) Proprieta' 1000/1000 fino al 15/04/2024
DATI	Atto del 22/06/1981		n. 702 registrato in data 12/03/1981 - Voltura n. 17781 in atti dal

Situazione degli intestati dal 28/06/1972

N.	DATI ANAGRAFICI	CODICE FISCALE	DIRITTI E ONERI REALI
1	[REDACTED]	[REDACTED]	(99) Da verificare possessore per acquisto l ente per lo sviluppo della irrigazione e la trasformazione fondiaria in puglia e lucania sezione per la riforma fondiaria con sede in bari venditrice con patto di riservat fino al 26/02/1981
DATI DERIVANTI DA	Atto del 28/06/1972 Pubblico ufficiale RIZZI G Sede BARI (BA) Repertorio n. 30748 - UR Sede BARI (BA) Registrazione n. 5595 registrato in data 17/07/1972 - Voltura n. 12172 in atti dal 09/10/1972		

Situazione degli intestati dal 13/03/1972

N.	DATI ANAGRAFICI	CODICE FISCALE	DIRITTI E ONERI REALI
1	ENTE PER LO SVILUPPO DELLA IRRIGAZIONE E LA TRASFORMAZIONE FONDIARIA IN PUGLIA E LUCANIA SEZIONE SPECIALE PER LA RIFORMA FONDIARIA CON SEDE IN BARI		(99) Da verificare fino al 28/06/1972
DATI DERIVANTI DA	Atto dal 13/03/1972 Pubblico ufficiale RIZZI G Sede BARI (BA) Repertorio n. 30124 - UR Sede BARI (BA) Registrazione n. 2537 registrato in data 01/04/1972 - Voltura n. 10872 in atti dal 02/10/1972		

Situazione degli intestati dall'impianto meccanografico

N.	DATI ANAGRAFICI	CODICE FISCALE	DIRITTI E ONERI REALI
1	[REDACTED]	[REDACTED]	(99) Da verificare possessore per acquisto l ente per lo sviluppo della irrigazione e la trasformazione fondiaria in puglia e lucania sezione speciale per la riforma fondiaria con sede in bari venditrice con patto di riservat fino al 13/03/1972
DATI DERIVANTI DA	Impianto meccanografico del 01/04/1971		

Visura telematica

Tributi speciali: Euro 0,90

* Codice Fiscale Validato in Anagrafe Tributaria.



N=900

Visura storica per immobile

Situazione degli atti informatizzati al 05/09/2024

Dati della richiesta	Comune di POLICORO (Codice:G786)
Catasto Terreni	Provincia di MATERA Foglio: 2 Particella: 211

INTESTATO

1	DEMANIO DELLO STATO (RAMO STRADE)	(1) Proprietà 1000/1000
---	-----------------------------------	-------------------------

Unità immobiliare dall'impianto meccanografico

N.	DATI IDENTIFICATIVI			DATI CLASSAMENTO				DATI DERIVANTI DA			
	Foglio	Particella	Sub	Porz	Qualità Classe	Superficie(m²) ha are ca	Deduz		Reddito		
1	2	211			ULIVETO 2	04 80		<table style="width: 100%; border-collapse: collapse;"> <tr> <td style="width: 50%;">Dominicale Euro 2,23 L. 4.320</td> <td style="width: 50%;">Agrario Euro 1,74 L. 3.360</td> </tr> </table>	Dominicale Euro 2,23 L. 4.320	Agrario Euro 1,74 L. 3.360	Impianto meccanografico del 01/04/1971
Dominicale Euro 2,23 L. 4.320	Agrario Euro 1,74 L. 3.360										
Notifica				Partita		1064					

L'intestazione alla data della richiesta deriva dai seguenti atti:

Situazione degli intestati dal 10/02/1998

N.	DEMANIO DELLO STATO (RAMO STRADE)	DATI ANAGRAFICI	CODICE FISCALE	DIRITTI E ONERI REALI
1				(1) Proprietà 1000/1000
DATI DERIVANTI DA				
Atto amministrativo DECRETO (DISPOSIZIONI DELLE AUTORITA') del 10/02/1998 Pubblico ufficiale PREFETTO Sede MATERA (MT) Repertorio n. 1923 - UR Sede MATERA (MT) Registrazione n. 678 registrato in data 24/02/1998 - Voltura n. 861.1/1998 in atti dal 29/05/1998				

Situazione degli intestati dal 26/02/1981

N.	[REDACTED]	DATI ANAGRAFICI	CODICE FISCALE	DIRITTI E ONERI REALI
1				(99) Da verificare fino al 10/02/1998
DATI DERIVANTI DA				
Atto del 26/02/1981 Pubblico ufficiale ZITO Sede MATERA (MT) Repertorio n. 1351 - UR Sede MATERA (MT) Registrazione n. 702 registrato in data 12/03/1981 - Voltura n. 17781 in atti dal 22/06/1981				



Direzione Provinciale di Matera
Ufficio Provinciale - Territorio
Servizi Catastali

Visura storica per immobile

Situazione degli atti informatizzati al 05/09/2024

Data: 05/09/2024 Ora: 9.13.09

Fine

Visura n.: T45142

Pag: 2

Situazione degli intestati dal 28/06/1972

N.	DATI ANAGRAFICI	CODICE FISCALE	DIRITTI E ONERI REALI
1	[REDACTED]	[REDACTED]	(99) Da verificare possessore per acquisto l ente per lo sviluppo della irrigazione e la trasformazione fondiaria in puglia e lucania sezione per la riforma fondiaria con sede in bari venditrice con patto di riservat fino al 26/02/1981
DATI DERIVANTI DA			
Atto del 28/06/1972 Pubblico ufficiale RIZZI G Sede BARI (BA) Repertorio n. 30748 - UR Sede BARI (BA) Registrazione n. 5595 registrato in data 17/07/1972 - Voltura n. 12172 in atti dal 09/10/1972			

Situazione degli intestati dal 13/03/1972

N.	DATI ANAGRAFICI	CODICE FISCALE	DIRITTI E ONERI REALI
1	ENTE PER LO SVILUPPO DELLA IRRIGAZIONE E LA TRASFORMAZIONE FONDIARIA IN PUGLIA E LUCANIA SEZIONE SPECIALE PER LA RIFORMA FONDIARIA CON SEDE IN BARI		(99) Da verificare fino al 28/06/1972
DATI DERIVANTI DA			
Atto del 13/03/1972 Pubblico ufficiale RIZZI G Sede BARI (BA) Repertorio n. 30124 - IJR Sede BARI (BA) Registrazione n. 2537 registrato in data 01/04/1972 - Voltura n. 10872 in atti dal 02/10/1972			

Situazione degli intestati dall'impianto meccanografico

N.	DATI ANAGRAFICI	CODICE FISCALE	DIRITTI E ONERI REALI
1	[REDACTED]	[REDACTED]	(99) Da verificare possessore per acquisto l ente per lo sviluppo della irrigazione e la trasformazione fondiaria in puglia e lucania sezione speciale per la riforma fondiaria con sede in bari venditrice con patto di fino al 13/03/1972
DATI DERIVANTI DA			
Impianto meccanografico del 01/04/1971			

Visura telematica

Tributi speciali: Euro 0,90

* Codice Fiscale Validato in Anagrafe Tributaria.



Direzione Provinciale di Matera
Ufficio Provinciale - Territorio
Servizi Catastali

Visura storica per immobile

Situazione degli atti informatizzati al 05/09/2024

Data: 05/09/2024 Ora: 9.13.35

Segue

Visura n.: T45342

Pag: 1

Dati della richiesta	Comune di POLICORO (Codice:G786)	
Catasto Terreni	Provincia di MATERA	
	Foglio: 2 Particella: 478	

INTESTATO

1	[REDACTED]		(1) Proprieta' 1000/1000
---	------------	--	--------------------------

Unità immobiliare dal 21/12/2009

N.	DATI IDENTIFICATIVI			DATI CLASSAMENTO				DATI DERIVANTI DA	
	Foglio	Particella	Sub Porz	Qualità Classe	Superficie(m²) ha are ca	Deduz	Reddito		
1	2	478	-	FRUTT IRRIG U	26 88		Dominicale Euro 58,31	Agrario Euro 24,99	TABELLA DI VARIAZIONE del 21/12/2009 Pratica n. MT0204860 in atti dal 21/12/2009 TRASMISSIONE DATI AGEAI SENSI DEL DL 3.10.2006 N.262 (n. 6078.1/2009)
Notifica									
Annotazioni									
di immobile: DERIVA DAL N.79 - VARIAZIONE CULTURALE EX D.L. N. 262/06 - QUALITÀ - DICHIARATA O PARIFICATA A COLTURA PRESENTE NEL QUADRO TARIFFARIO; di stadio: VARIAZIONE CULTURALE ESEGUITA AI SENSI DEL DL 3.10.2006 N. 262 CONVERTITO CON MODIFICAZIONI NELLA LEGGE 24.11.2006 N. 286 E SUCCESSIVE MODIFICAZIONI (ANNO 2009) - CLASSAMENTO PER PARIFICAZIONE CON LA QUALITÀ 47 - FRUTTETO - CLASSE 01									

Situazione dell'unità immobiliare dal 09/03/2007

N.	DATI IDENTIFICATIVI			DATI CLASSAMENTO				DATI DERIVANTI DA	
	Foglio	Particella	Sub Porz	Qualità Classe	Superficie(m²) ha are ca	Deduz	Reddito		
1	2	478	-	FRUTTETO 1	26 88		Dominicale Euro 58,31	Agrario Euro 24,99	TABELLA DI VARIAZIONE del 09/03/2007 Pratica n. MT0072401 in atti dal 09/03/2007 TRASMISSIONE DATI AI SENSI DEL DECRETO 262 DEL 3 OTTOBRE 2006 (n. 26754.1/2007)
Notifica									
Annotazioni									
di immobile: DERIVA DAL N.79 - VARIAZIONE CULTURALE EX D.L. N. 262/06 - QUALITÀ - DICHIARATA O PARIFICATA A COLTURA PRESENTE NEL QUADRO TARIFFARIO									

Visura storica per immobile

Situazione degli atti informatizzati al 05/09/2024

Situazione dell'unità immobiliare dal 01/10/1993

N.	DATI IDENTIFICATIVI				DATI CLASSAMENTO				DATI DERIVANTI DA	
	Foglio	Particella	Sub	Porz	Qualità Classe	Superficie(m²) ha are ca	Deduz	Reddito		
1	2	478	-	ULIVETO	2	26 88		Dominicale Euro 12,49 L. 24.192	Agrario Euro 9,72 L. 18.816	FRAZIONAMENTO del 01/10/1993 in atti dal 18/10/1993 FRANCHINI ANTONIO (n. 1419.2/1993)
Notifica				Partita		2245				
Annotazioni										
di immobile: DERIVA DAL N.79										

Nella variazione sono stati soppressi i seguenti immobili:

Foglio:2 Particella:79 ;

Sono stati inoltre variati i seguenti immobili:

Foglio:2 Particella:479 ;

L'intestazione alla data della richiesta deriva dai seguenti atti:

Situazione degli intestati dal 01/10/1993

N.	DATI IDENTIFICATIVI	DATI MACROFISCALI	CODICE FISCALE	DIRITTI E ONERI REALI
1				(1) Proprieta' 1000/1000
DATI IDENTIFICATIVI				

Situazione dell'unità immobiliare che ha originato il precedente dall'impianto meccanografico

N.	DATI IDENTIFICATIVI				DATI CLASSAMENTO				DATI DERIVANTI DA	
	Foglio	Particella	Sub	Porz	Qualità Classe	Superficie(m²) ha are ca	Deduz	Reddito		
1	2	79	-	ULIVETO	2	32 20		Dominicale L. 28.980	Agrario L. 22.540	Impianto meccanografico del 01/04/1971
Notifica				Partita		1064				

Visura storica per immobile

Situazione degli atti informatizzati al 05/09/2024

L'intestazione alla data della richiesta deriva dai seguenti atti:

Situazione degli intestati dal 26/02/1981

N.	DATI ANAGRAFICI	DATI ANAGRAFICI	DIRITTI E ONERI REALI
1	[REDACTED]	[REDACTED]	(99) Da verificare fino al 01/10/1993
DATI DERIVANTI DA			
	Atto del 26/02/1981 Pubblico ufficiale ZITTO Sede WATERRA (WT) Repertorio n. 1351 - UR Sede WATERRA (WT) Registrazione n. 702 registrato in data 12/03/1981 - Voltura n. 17781 in atti dal 22/06/1981		

Situazione degli intestati dal 28/06/1972

N.	DATI ANAGRAFICI	DATI ANAGRAFICI	DIRITTI E ONERI REALI
1	[REDACTED]	[REDACTED]	(99) Da verificare possessore per acquisto l ente per lo sviluppo della irrigazione e la trasformazione fondiaria in puglia e lucania sezione per la riforma fondiaria con sede in bari venditrice con patto di riservat fino al 26/02/1981
DATI DERIVANTI DA			
	Atto del 28/06/1972 Pubblico ufficiale RIZZI G Sede BARI (BA) Repertorio n. 30748 - UR Sede BARI (BA) Registrazione n. 5595 registrato in data 17/07/1972 - Voltura n. 12172 in atti dal 09/10/1972		

Situazione degli intestati dal 13/03/1972

N.	DATI ANAGRAFICI	DATI ANAGRAFICI	CODICE FISCALE	DIRITTI E ONERI REALI
1	ENTE PER LO SVILUPPO DELLA IRRIGAZIONE E LA TRASFORMAZIONE FONDIARIA IN PUGLIA E LUCANIA SEZIONE SPECIALE PER LA RIFORMA FONDIARIA CON SEDE IN BARI			(99) Da verificare fino al 28/06/1972
DATI DERIVANTI DA				
	Atto del 13/03/1972 Pubblico ufficiale RIZZI G Sede BARI (BA) Repertorio n. 30124 - UR Sede BARI (BA) Registrazione n. 2537 registrato in data 01/04/1972 - Voltura n. 10872 in atti dal 02/10/1972			

Situazione degli intestati dall'impianto meceanografico

N.	DATI ANAGRAFICI	DATI ANAGRAFICI	CODICE FISCALE	DIRITTI E ONERI REALI
1	[REDACTED]	[REDACTED]		(99) Da verificare possessore per acquisto l ente per lo sviluppo della irrigazione e la trasformazione fondiaria in puglia e lucania sezione speciale per la riforma fondiaria con sede in bari venditrice con patto di fino al 13/03/1972
DATI DERIVANTI DA				
	[REDACTED]	[REDACTED]		Impianto meceanografico del 01/04/1971

Visura telematica

Tributi speciali: Euro 0,90

* Codice Fiscale Validato in Anagrafe Tributaria.