

PLANIMETRIE CATASTALI

Allegato 6



**Agenzia del Territorio
CATASTO FABBRICATI
Ufficio Provinciale di
Roma**

Dichiarazione protocollo n. RM0304207 del 11/03/2010	
Planimetria di u.i.u. in Comune di Segni	
Via San Pietro	civ. 25
Identificativi Catastali:	Compilata da:
Sezione:	████████████████████
Foglio: MU	Iscritto all'albo:
Particella: 1545	Ingegneri
Subalterno: 501	Prov. Roma N. 21366

Scheda n. 1 Scala 1: 100

APPARTAMENTO

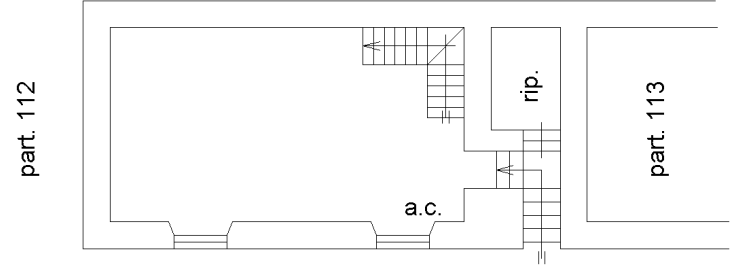

distacco verso Via San Pietro

PIANTA PIANO PRIMO
H=2.70 m

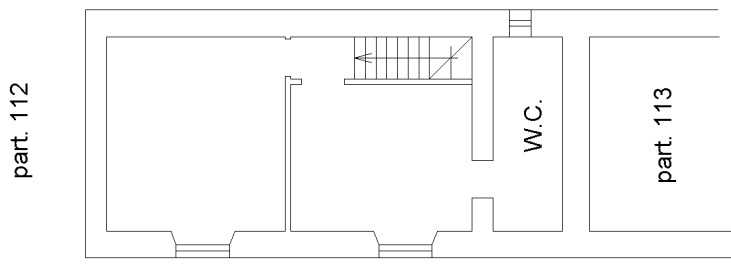

distacco verso Via San Pietro

PIANTA PIANO SECONDO
H=2.70 m

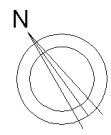

ipatu 01

Catasto dei Fabbricati - Situazione al 07/10/2023 - Comune di SEGNI (573) - < Foglio MU - Particella 1545 - Subalterno 501 >
VIA SAN PIETRO 25 - ARUBAPEC S.P.A. NG CA 3 Serial#: 119e5a5464e55e55c1e58b3075db65