

**Documentazione fotografica relativa al bene pignorato con
esecuzione immobiliare n. 66/2023 contro gli esecutati
 ubicazione del bene
pignorato via Santa Maria in Val d' Abisso n.32/d**

Foto scattate nei giorni del sopralluogo 12-01-2024.

C.T.U. Geom. Monica Profili



Scoperto condominiale e portone d'ingresso.



Porta d'ingresso esclusiva e interna

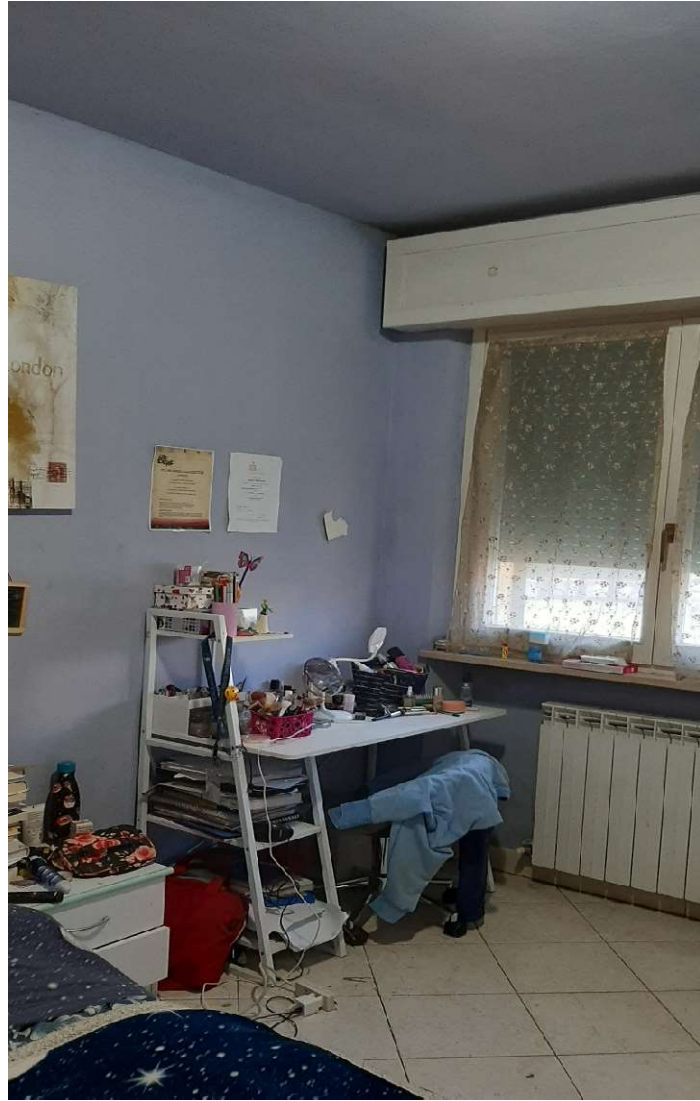

Cameretta



Terrazzo con ingresso dalla camera matrimoniale



Ingresso Bagno



Porta-finestra soggiorno/cucina