

MODULARIO  
F. rig. rend. 407



MINISTERO DELLE FINANZE  
DIPARTIMENTO DEL TERRITORIO  
**CATASTO EDILIZIO URBANO** (RDL 13-4-1939, n. 652)

MOD. **BN** (CEU)

LIRE  
**200**

Planimetria di u.i.u. in Comune di **PIOBBICO** via **S. Maria** civ. ....

**PIANO PRIMO**  
**H.2.70**

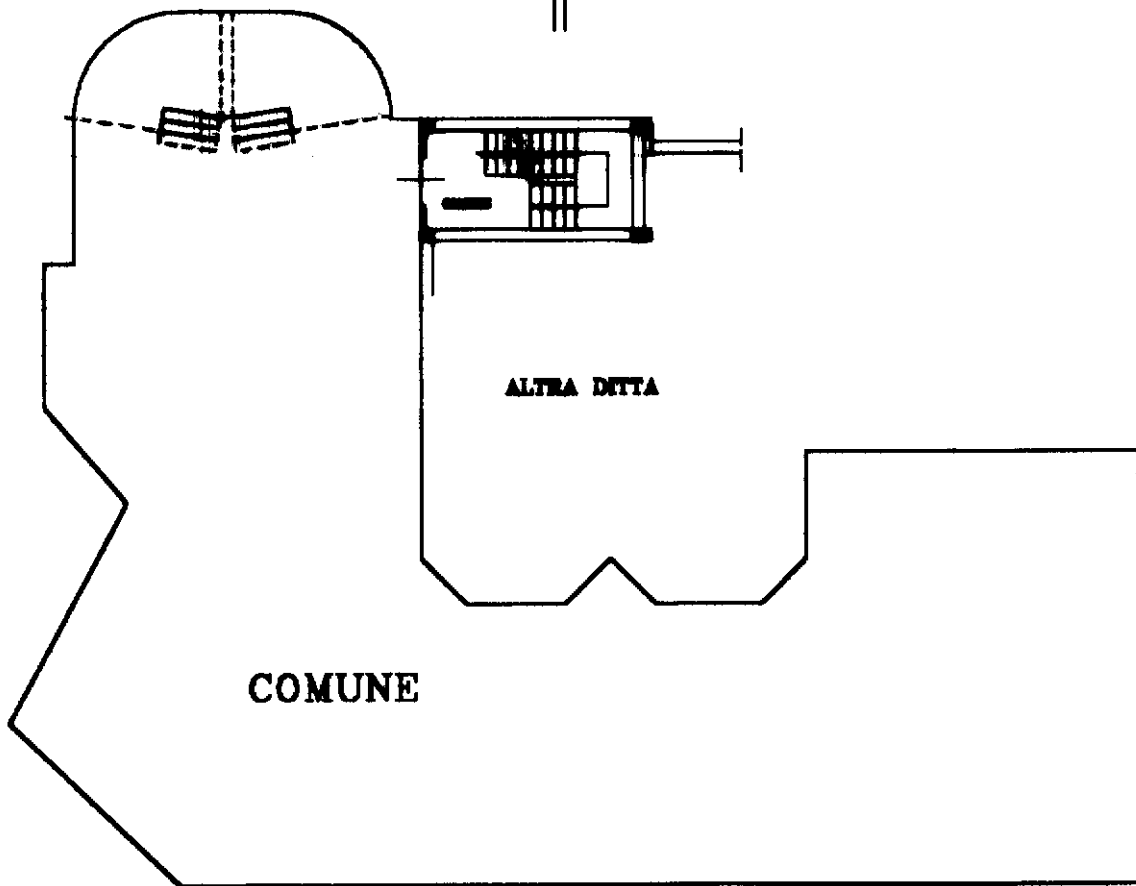
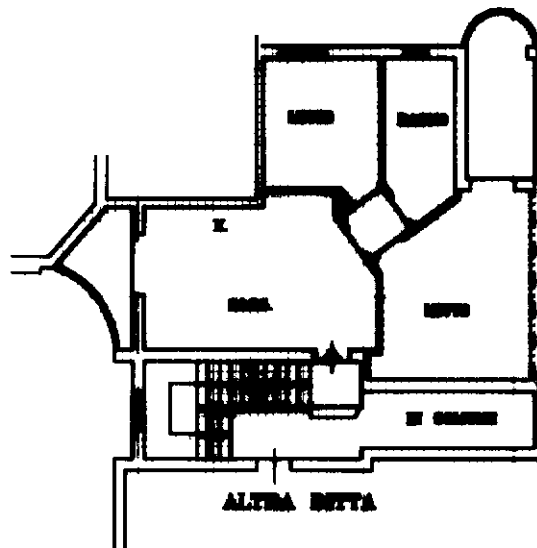

ORIENTAMENTO

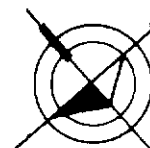

SCALA DI 1:200

In sostituzione del Foglio 29 Map. 315 Sub. 30 per completamento da prezzo a finito

Ultima planimetria in atti Dichiarazione di N.C. <input type="checkbox"/> Documento di variazione <input checked="" type="checkbox"/> Data: 11/12/2023 - n. T110474 - Richiedente: PRFMNC71P54D749R Totale schede: 1 - Formato di acquisizione: A4(210x297) - Formato stampa richiesto: A4(210x297)	Compilata dal <b>Geometra</b> <b>Alberto Fini</b> iscritto all'albo de <b>Geometri</b> della provincia di <b>Pesaro</b> n. <b>495</b>	RISERVATO ALL'UFFICIO <b>Bo 22/2/97</b>
Identificativi catastali F. <b>29</b> M. <b>315</b> sub. <b>30</b>		

mapa 01  
Catasto dei Fabbricati - Situazione al 11/12/2023 - Comune di PIOBBICO(G.682) - <- Foglio 29 - Particella 315 - Subaltemo 30 >  
VIA SANTA MARIA IN VAL D' ABISSO Piano I