

MODULARIO
a c.f. n. 497



MINISTERO DELLE FINANZE
DIPARTIMENTO DEL TERRITORIO

CATASTO EDILIZIO URBANO (RDL 13-4-1939, n. 652)

MOD. BN (CEU)

LIRE
200

Planimetria di u.i.u. in Comune di BUSTO ARSIZIO via VIZZOLOME civ.

PASSAGGIO
COMUNE

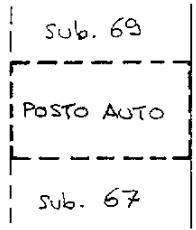

MAPP. 948

PIANO TERRA

PLANIMETRIA GENERALE

SCALA 1:400

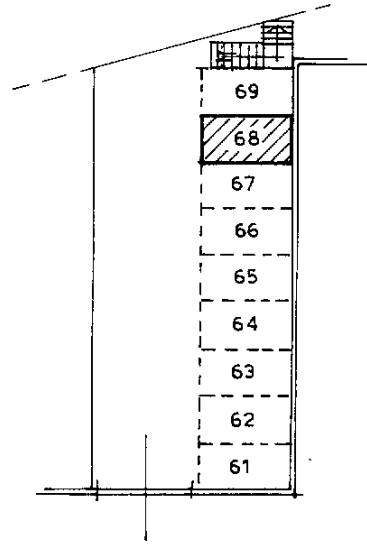

ORIENTAMENTO

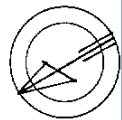

SCALA DI 1:200

Catasto dei Fabbricati - Situazione al 25/05/2020 - Comune di BUSTO ARSIZIO (B300) - < Sez. Urb.: BU - Foglio: 9 - Particella: 32479 - Subalterno: 68 >
VIA VIZZOLOME DI SOPRA n. 5/A piano: T.

RISERVATO ALL'UFFICIO

Dichiarazione di N.C.
Denuncia di variazione

Compilata dal ARCH.
(Titolo, cognome e nome)

BANFI LORENZO

Ultima planimetria in atti

Inscritto all'atto de GU. ARCHITETTI
Milano A. 634

Data presentazione: 10/11/2000 - Data: 25/05/2020 - n. T114869 - Richiedente: DRSSVC72A52D869P

Totale schede: 1 - Formato di acquisizione: A4 (210x297) - Formato stampa richiesto: A4 (210x297)

n. 32479 sub. 68

data 25/05/2020 Firma [Signature]

