



MINISTERO DELLE FINANZE

Mod. B (Nuovo Catasto Edilizio Urbano)

DIREZIONE GENERALE DEL CATASTO E DEI SERVIZI TECNICI ERARIALI

NUOVO CATASTO EDILIZIO URBANO

(R. DECRETO-LEGGE 11 APRILE 1976, N. 452)

Planimetria dell'immobile situato nel Comune di TREVISO Via PIAVESELLA 82

Ditta

Allegata alla dichiarazione presentata all'Ufficio Tecnico Erariale di TREVISO Scheda N.° 2

DITTA:

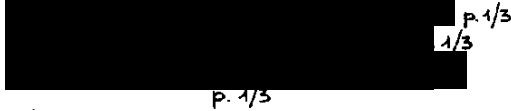

PIANO TERRA

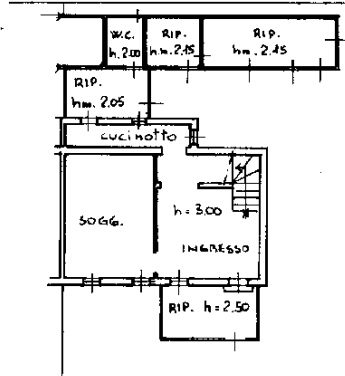

PIANO PRIMO

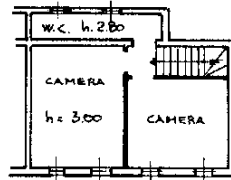

ESTRATTO DI MAPPA scala 1:1000
COMUNE DI TREVISO
sez. C Fg. 4° m. 868

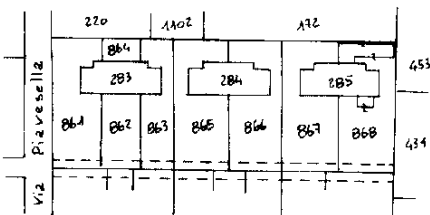

ORIENTAMENTO



SCALA DI 1:200

SPAZIO RISERVATO PER LE ANNOTAZIONI D'UFFICIO

DATA **20 AGO 1986**
PROT. N.° **29305**

086
29305 A

Compilata dal _____
(Titolo, nome e cognome del tecnico)
GEOM. ALESSANDRO BELLOMI
Iscritto all'Albo dei **GEOMETRI**
della Provincia di **TREVISO**
DATA **02-08-1986**
Firma: **Alessandro Bellomi**



MINISTERO DELLE FINANZE

Mod. B (Nuovo Catasto Edilizio Urbano)

DIREZIONE GENERALE DEL CATASTO E DEI SERVIZI TECNICI ERARIALI

NUOVO CATASTO EDILIZIO URBANO

(R. DECRETO-LEGGE 13 APRILE 1976, N. 652)

Planimetria dell'immobile situato nel Comune di TREVISO Via PIAVESELLA 82

Ditta _____

Allegata alla dichiarazione presentata all'Ufficio Tecnico Erariale di TREVISO Scheda N.° 1

DITTA :

[Redacted] p.1/3
[Redacted] p.1/3
[Redacted] p.1/3

PLANIMETRIA AREA URBANA sc. 1:500

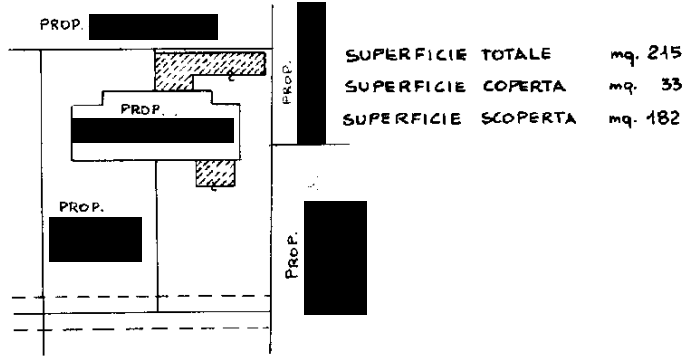

ESTRATTO DI MAPPA sc. 1:1000

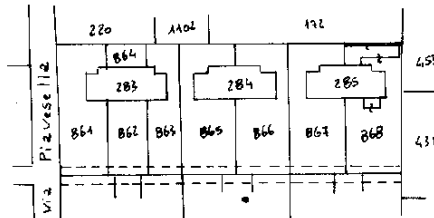

COMUNE DI TREVISO
Sez. C Fg. 4° m. 868

ORIENTAMENTO



SCALA DI 1:4000 - 1:500

RIF. TIPO MAPPALE n. 59479 del 5-8-86

SPAZIO RISERVATO PER LE ANNOTAZIONI D'UFFICIO

DATA 20 AGO 1986
PROT. N.° 29304

086
29304A

Compilata da _____
(Titolo, nome e cognome del tecnico)

GEOM. ALESSANDRO BELLOMI
Iscritto all'Albo dei GEOMETRI
della Provincia di TREVISO

DATA 02-08-1986

Firma: Alessandro Bellomi

