

MODULARIO
F. rig. rend. 497



MINISTERO DELLE FINANZE
DIPARTIMENTO DEL TERRITORIO
CATASTO EDILIZIO URBANO (RDL 13-4-1939, n. 652)

MOD. **BN** (CEU)

LIRE
500

Planimetria di u.i.u. in Comune di **ALMENNO S.S.** via **VIGNOLA** civ. **16**

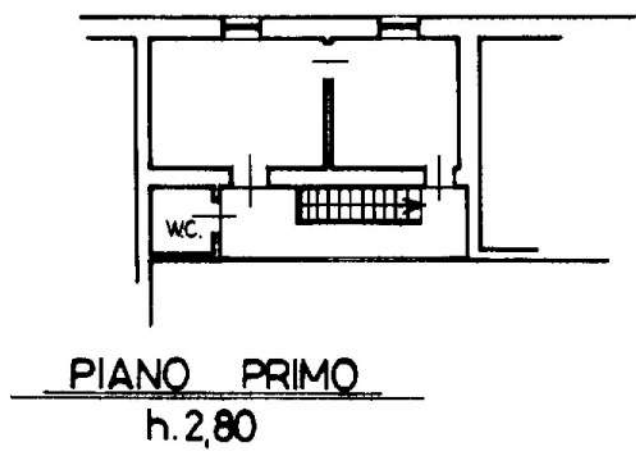
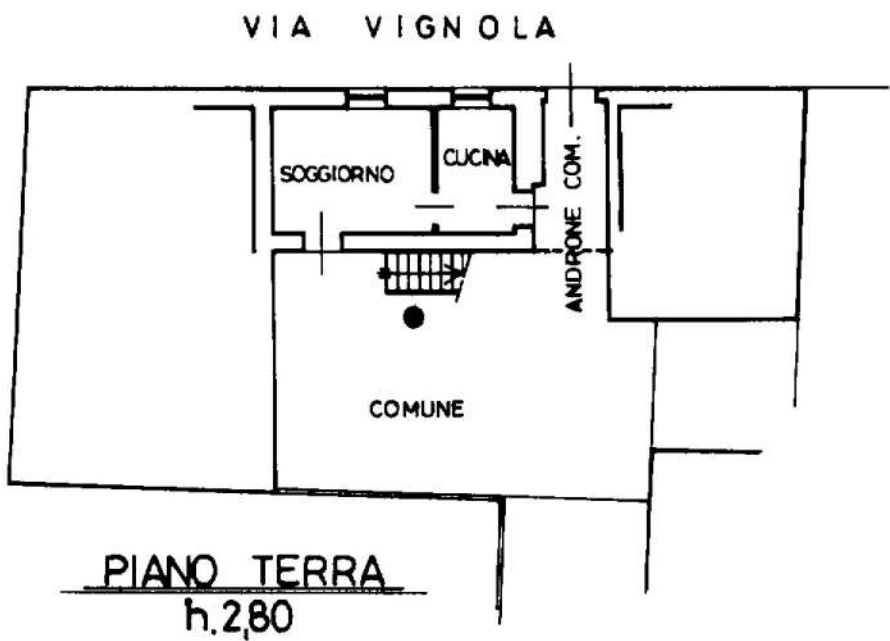

ORIENTAMENTO

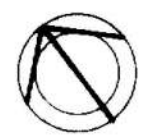

SCALA DI 1: 200

Dichiarazione di N.C.
Denuncia di variazione

Compilata dal **GEOM. LEGHESSE**
(Titolo, cognome e nome)
SEBRI

RISERVATO ALL'UFFICIO

Ultima planimetria in atti
identificativi catastali

Iscritto all'albo dei **GEOMETRI**

Data presentazione: 17/11/1997 - Data: 09/11/2022 - n. T364762 - Richiedente: MRNSRG60D20A794R
della provincia di **BERGAMO** 3083
Totale scale: 1 Formato di acquisizione: A4(210x297) - Formato stampa di questo: A4(210x297)
data **12/11/1997** Firma **[Signature]**

map 01
Catasto del Fabbricati - Situazione al 09/11/2022 - Comune di ALMENNO SAN SALVATORE(A217) - < Foglio 6 - Particella 998 - Subalterno 5 >
VIA GEROLAMO VIGNOLA n. 16 Piano T-1

E=1545600

Direzione Provinciale di Bergamo Ufficio Provinciale - Territorio - Direttore MICHELE BERETTA

N=5066300



Vis. tel. (0.90 euro)

I Particella: 998

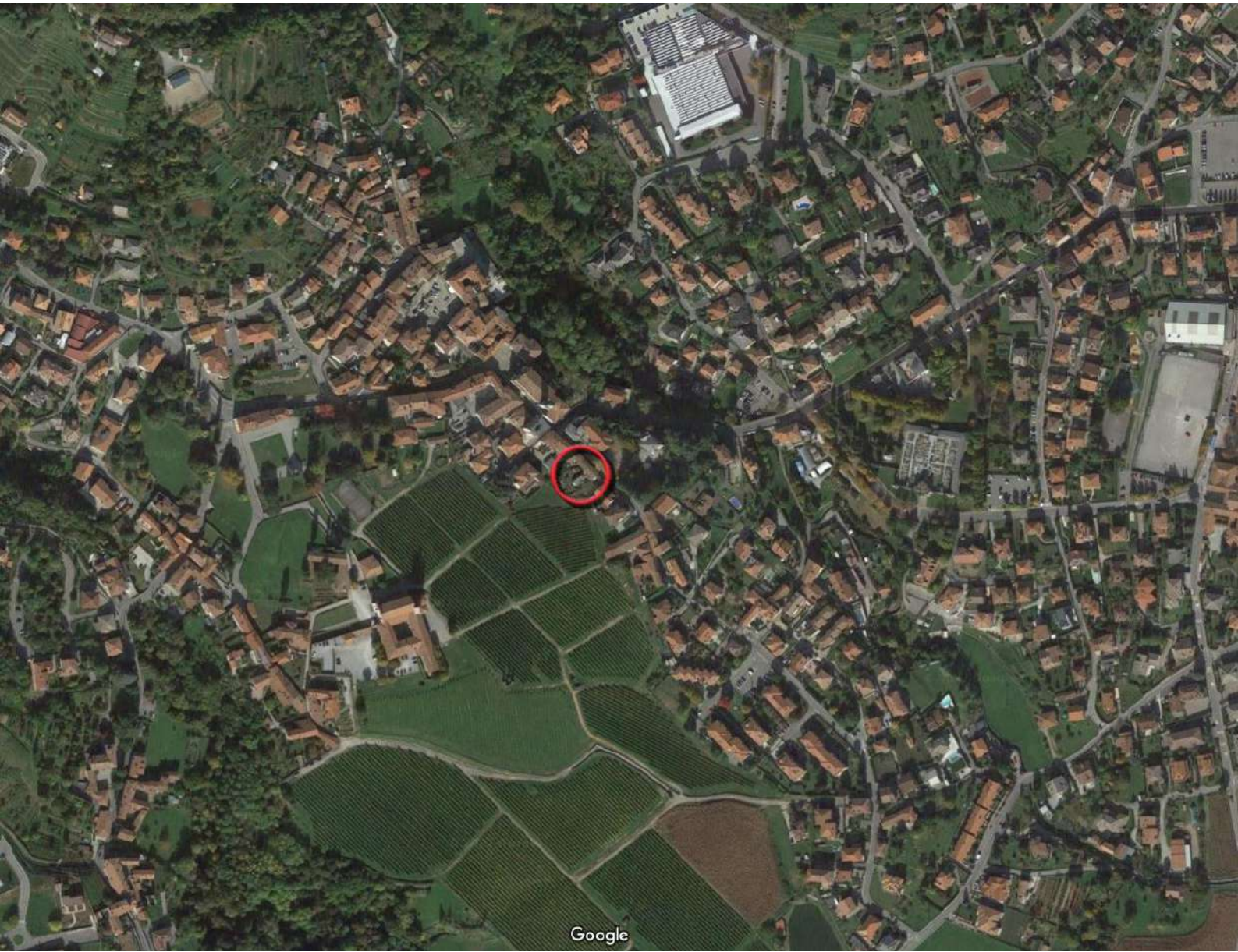

Google

Corpo-A Abitazione

COMUNE ALMENNO S.S. (BG)

Via Vignola n.16

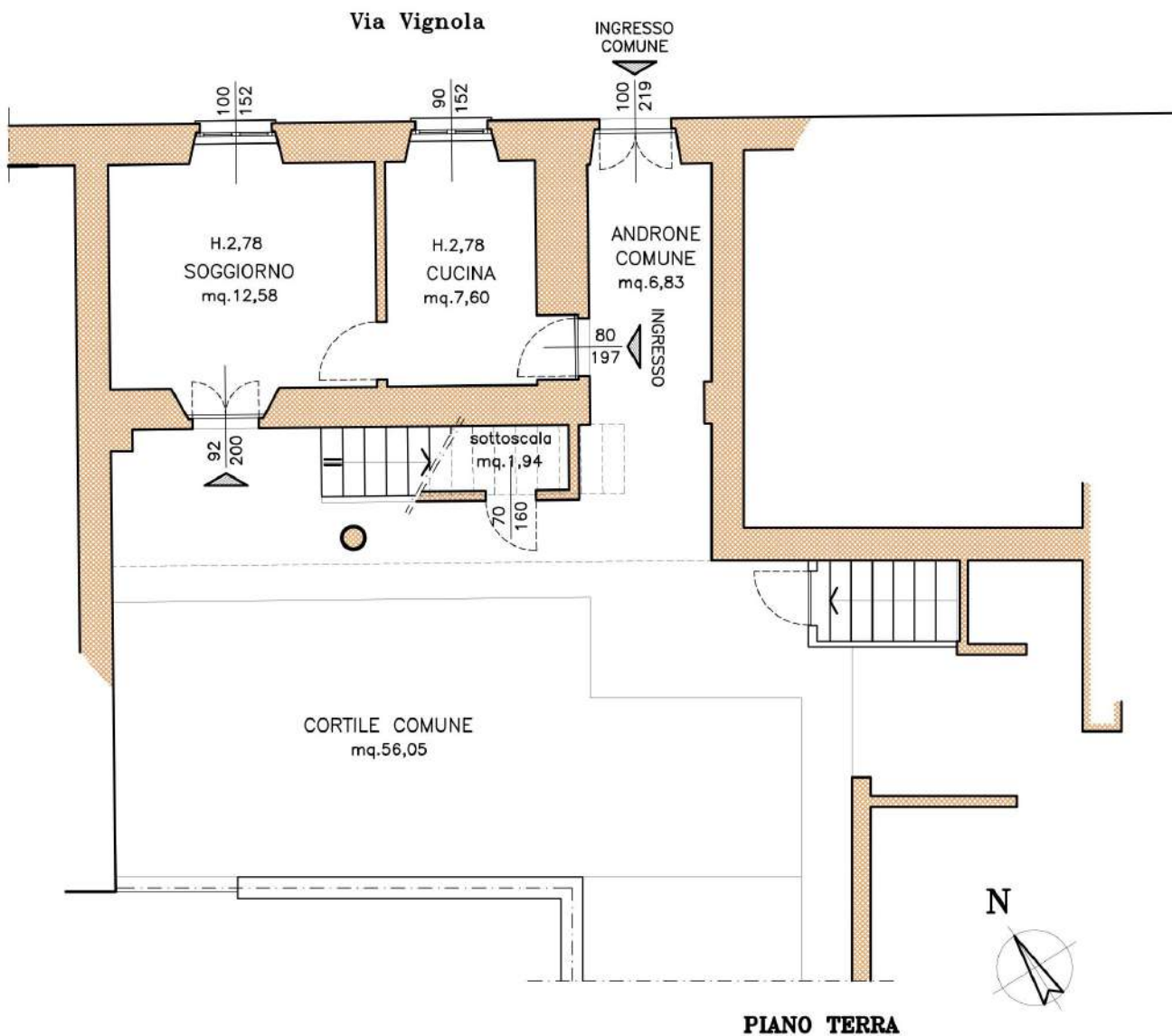
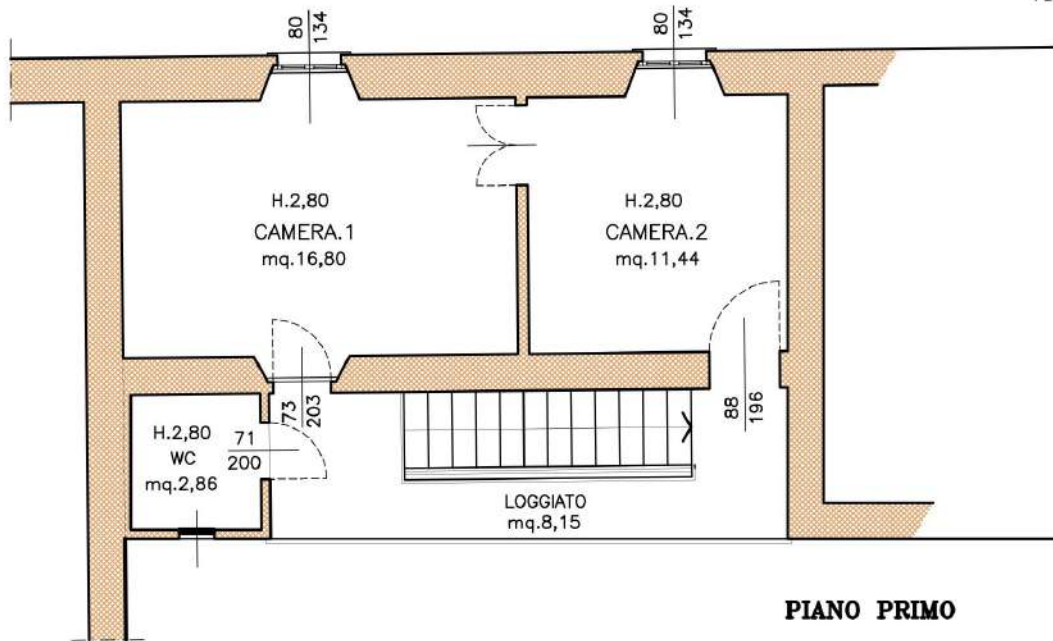

PIANO TERRA

Corpi-A Abitazioni

COMUNE ALMENNO S.S. (BG)

Via Vignola n.16

Via Vignola n.16

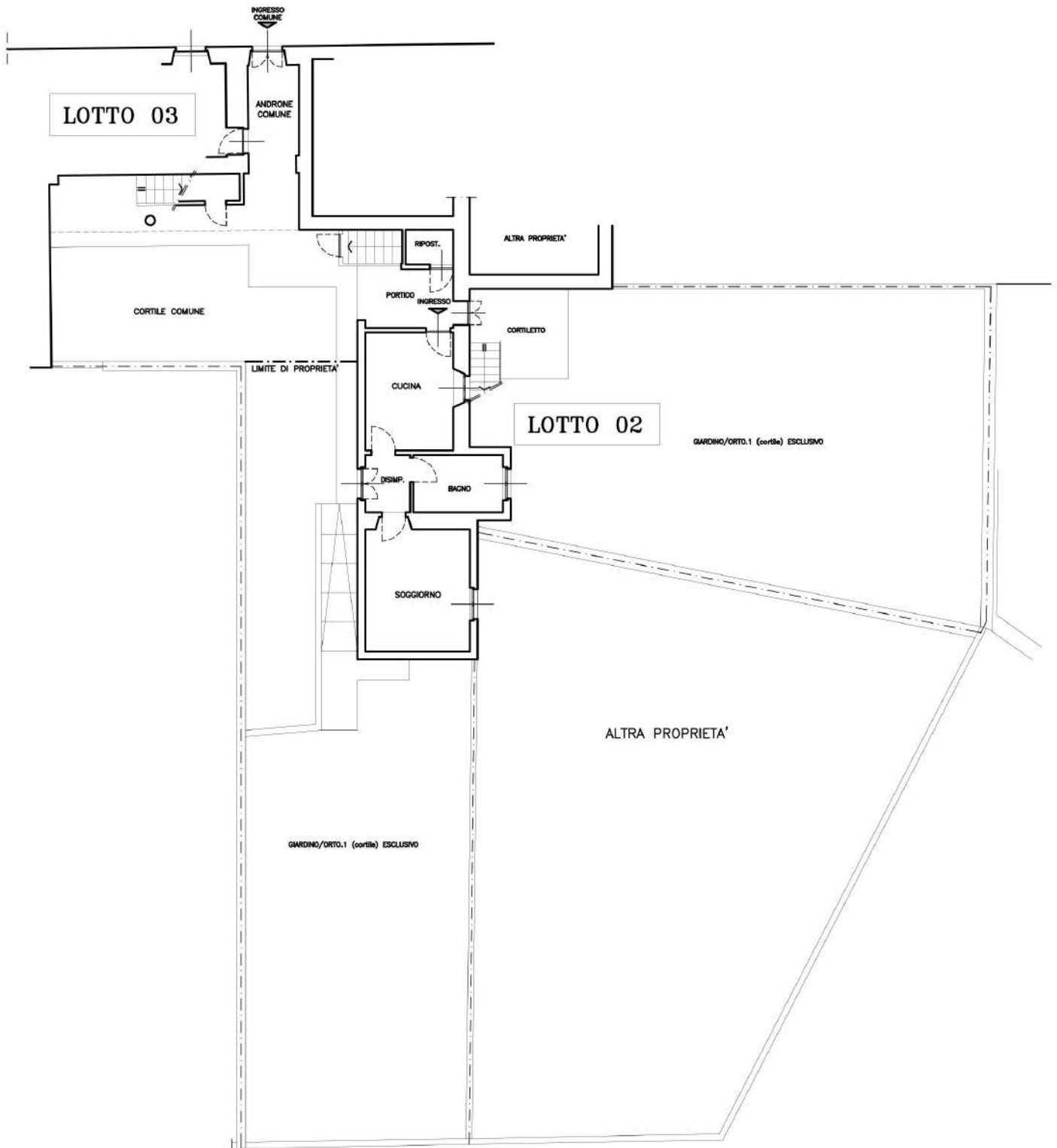

PIANO TERRA (PLANIMETRIA GENERALE LOTTI 1 e 2)

SCALA 1:200

