

**Agenzia del Territorio  
CATASTO FABBRICATI  
Ufficio Provinciale di  
Frosinone**

Dichiarazione protocollo n. FR0165595 del 27/10/2005

Planimetria di u.i.u. in Comune di Ceprano

Via Pennea

civ. 21

Identificativi Catastali:

Sezione:

Foglio: 35

Particella: 186

Subalterno: 3

Compilata da:

Paniccia Giuseppe

Iscritto all'albo:

Geometri

Prov. Frosinone

N. 2225

Scheda n. 1

Scala 1:200

PIANO TERRA Hm = mt 3.10

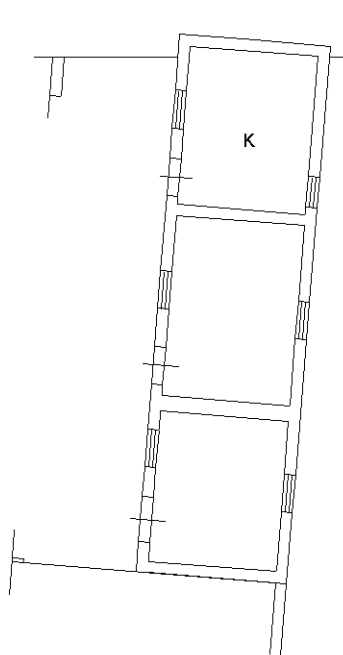

Catasto dei Fabbricati - Situazione al 27/01/2024 - Comune di CEPRANO(C479) - < Foglio 35 - Particella 186 - Subalterno 3 >  
VIA PENNEA n. 21 Piano T

Ultima planimetria in atti