

**Agenzia del Territorio
CATASTO FABBRICATI
Ufficio Provinciale di
Frosinone**

Dichiarazione protocollo n. FR0165595 del 27/10/2005

Planimetria di u.i.u. in Comune di Ceprano

Via Pennea

civ. 21

Identificativi Catastali:

Sezione:

Foglio: 35

Particella: 186

Subalterno: 2

Compilata da:

Paniccia Giuseppe

Iscritto all'albo:

Geometri

Prov. Frosinone

N. 2225

Scheda n. 1

Scala 1:500

PIANO TERRA

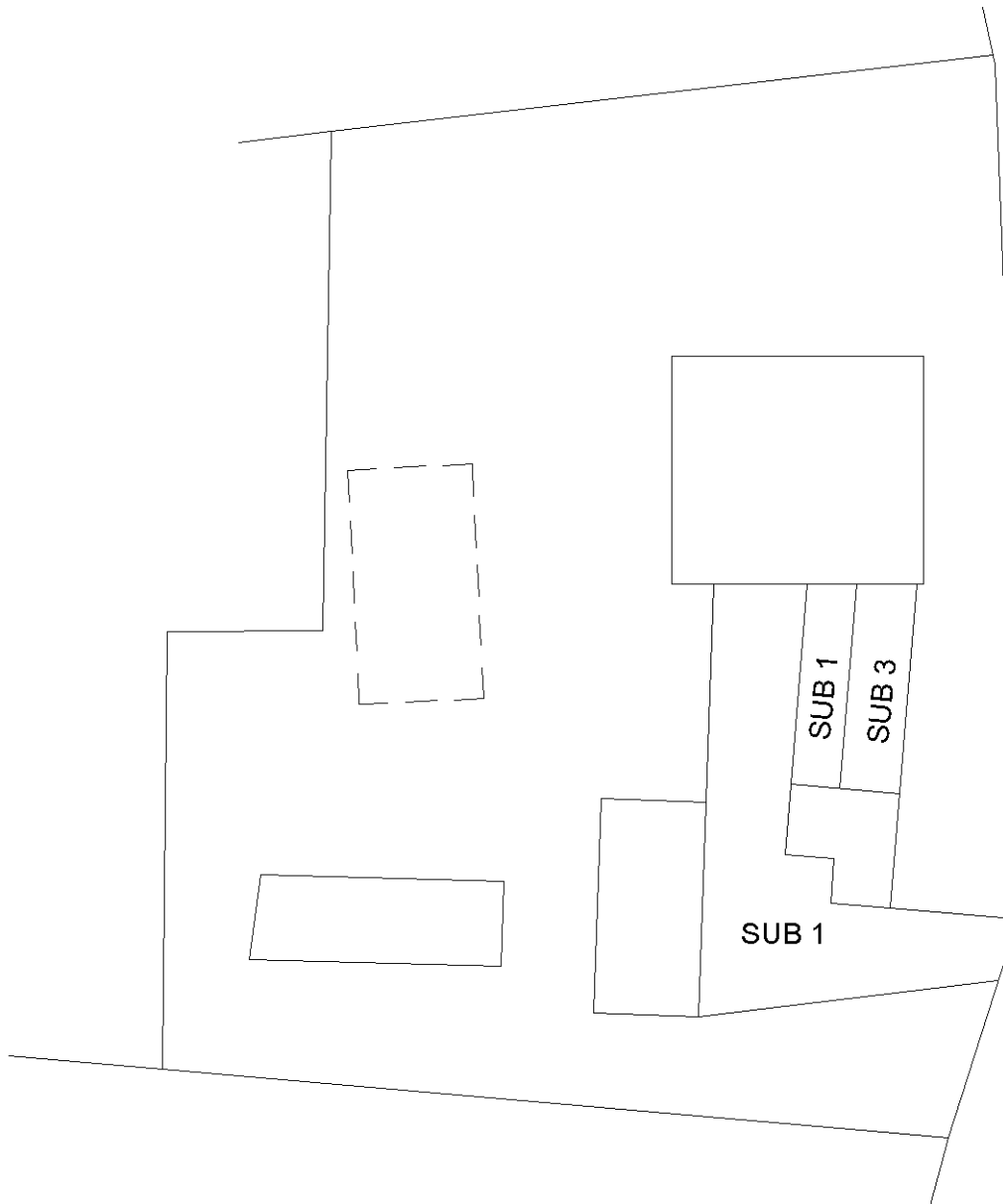

Ultima planimetria in atti

**Agenzia del Territorio
CATASTO FABBRICATI
Ufficio Provinciale di
Frosinone**

Dichiarazione protocollo n. FR0165595 del 27/10/2005

Planimetria di u.i.u. in Comune di Ceprano

Via Pennea

civ. 21

Identificativi Catastali:

Sezione:

Foglio: 35

Particella: 186

Subalterno: 2

Compilata da:

Paniccia Giuseppe

Iscritto all'albo:

Geometri

Prov. Frosinone

N. 2225

Scheda n. 2

Scala 1:200

PIANO TERRA Hm = mt 3.10

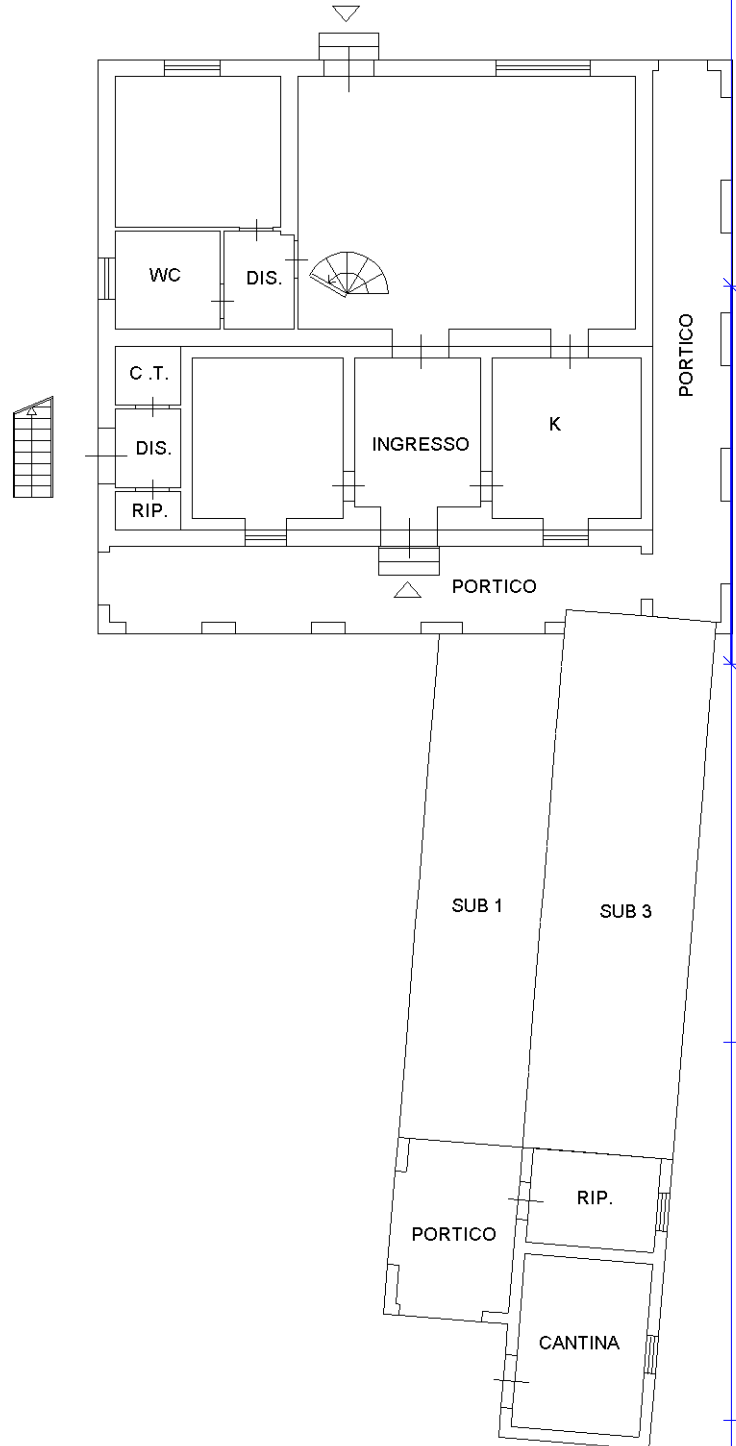
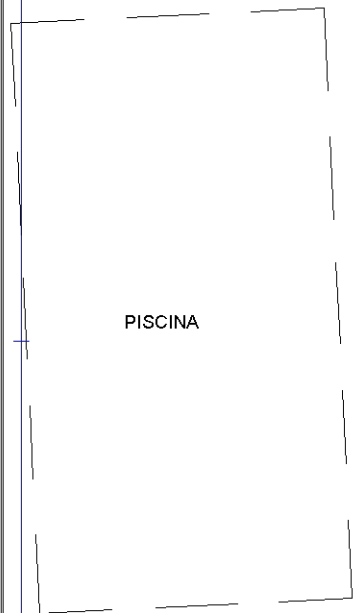

Catasto dei Fabbricati - Situazione al 27/01/2024 - Comune di CEPRANO(C479) - < Foglio 35 - Particella 186 - Subalterno 2 >
VIA PENNEA n. 21 Piano T-1

Ultima planimetria in atti

**Agenzia del Territorio
CATASTO FABBRICATI
Ufficio Provinciale di
Frosinone**

Dichiarazione protocollo n. FR0165595 del 27/10/2005

Planimetria di u.i.u. in Comune di Ceprano

Via Pennea

civ. 21

Identificativi Catastali:

Sezione:

Foglio: 35

Particella: 186

Subalterno: 2

Compilata da:

Paniccia Giuseppe

Iscritto all'albo:

Geometri

Prov. Frosinone

N. 2225

Scheda n. 3

Scala 1:200

PIANO TERRA Hm = mt 2.80

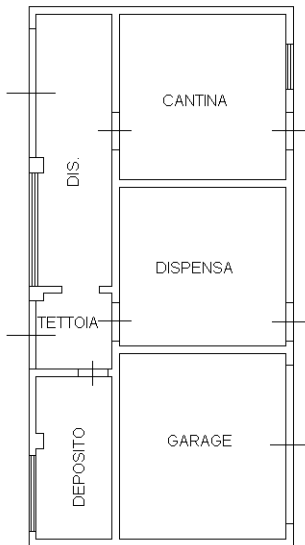

Catasto dei Fabbricati - Situazione al 27/01/2024 - Comune di CEPRANO(C479) - < Foglio 35 - Particella 186 - Subalterno 2 >
VIA PENNEA n. 21 Piano T-1

Ultima planimetria in atti

**Agenzia del Territorio
CATASTO FABBRICATI
Ufficio Provinciale di
Frosinone**

Dichiarazione protocollo n. FR0165595 del 27/10/2005

Planimetria di u.i.u. in Comune di Ceprano

Via Pennea

civ. 21

Identificativi Catastali:

Sezione:

Foglio: 35

Particella: 186

Subalterno: 2

Compilata da:

Paniccia Giuseppe

Iscritto all'albo:
Geometri

Prov. Frosinone

N. 2225

Scheda n. 4

Scala 1:200

PIANO TERRA Hm = mt 3.20

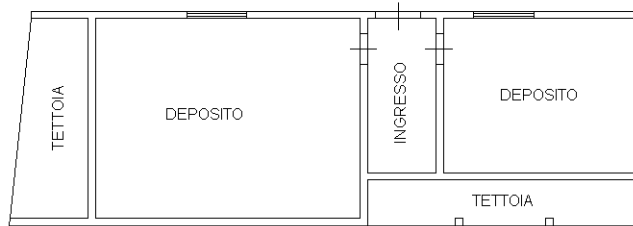

Ultima planimetria in atti

**Agenzia del Territorio
CATASTO FABBRICATI
Ufficio Provinciale di
Frosinone**

Dichiarazione protocollo n. FR0165595 del 27/10/2005

Planimetria di u.i.u. in Comune di Ceprano

Via Pennea

civ. 21

Identificativi Catastali:

Sezione:

Foglio: 35

Particella: 186

Subalterno: 2

Compilata da:

Paniccia Giuseppe

Iscritto all'albo:

Geometri

Prov. Frosinone

N. 2225

Scheda n. 5

Scala 1:200

PIANO PRIMO H = mt 3.00

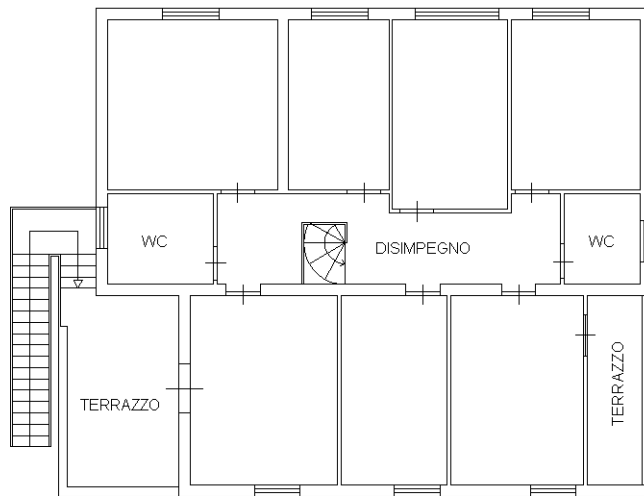

Catasto dei Fabbricati - Situazione al 27/01/2024 - Comune di CEPRANO(C479) - < Foglio 35 - Particella 186 - Subalterno 2 >
VIA PENNEA n. 21 Piano T-1

Ultima planimetria in atti