

7318  
MODULARIO  
P. - CAT. S. P. - 200

135



MINISTERO DELLE FINANZE  
DIREZIONE GENERALE DEL CATASTO E DEI SERVIZI TECNICI ERARIALI

MOD. A (Nuovo Catasto Edilizio Urbano)

Lire  
30

# NUOVO CATASTO EDILIZIO URBANO

(R. DECRETO-LEGGE 13 APRILE 1939, N. 652)

Planimetria dell'immobile situato nel Comune di MONCALIERI Via I° Maggio 2

Ditta S. p. a. "SANGONE-PO"

Allegata alla dichiarazione presentata all'Ufficio Tecnico Erariale di Torino

9/5

## PIANO SECONDO h. 3.00

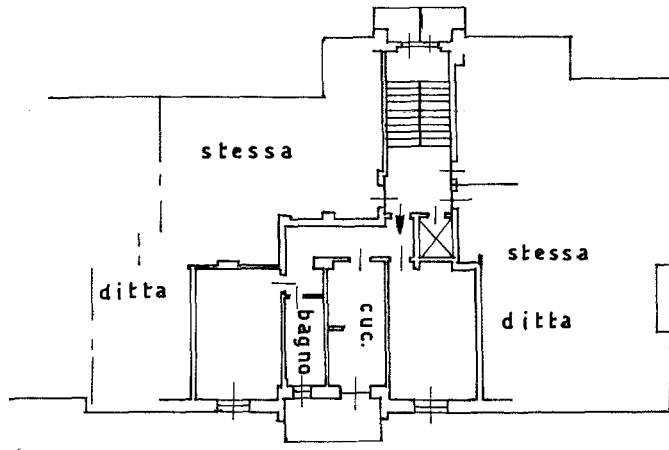

Via I° Maggio

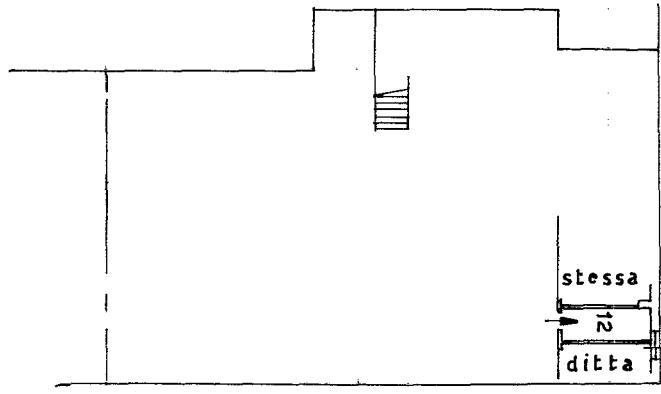

## CANTINA h. 2.75

ORIENTAMENTO



SCALA DI 1: 200

SPAZIO RISERVATO PER LE ANNOTAZIONI D'UFFICIO

DATA  
PROT. N°

20 LUG 1968

135

Compilata dal Inq.  
Iscritto all'Albo de [redacted]  
della Provincia di Torino  
DATA [redacted]  
Firma: [redacted]

ISTITUTO POLIGRAFICO DELLO STATO

Catasto dei Fabbricati - Situazione al 21/12/2023 - Comune di MONCALIERI(F335) - < Foglio 3 - Particella 550 - Subalterno 10 >  
VIA PRIMO MAGGIO n. 2 Piano 2

Ultima planimetria in atti