

**Agenzia del Territorio
CATASTO FABBRICATI
Ufficio Provinciale di
Cagliari**

Dichiarazione protocollo n. CA0403872 del 17/09/2009

Planimetria di u.i.u. in Comune di San Gavino Monreale

Via Roma

civ. SNC

Identificativi Catastali:

Sezione:

Foglio: 29

Particella: 298

Subalterno: 6

Compilata da:

Mereu Luigi

Iscritto all'albo:

Geometri

Prov. Cagliari

N. 1952

Scheda n. 1

Scala 1:200

Piano Terra
H=3.50

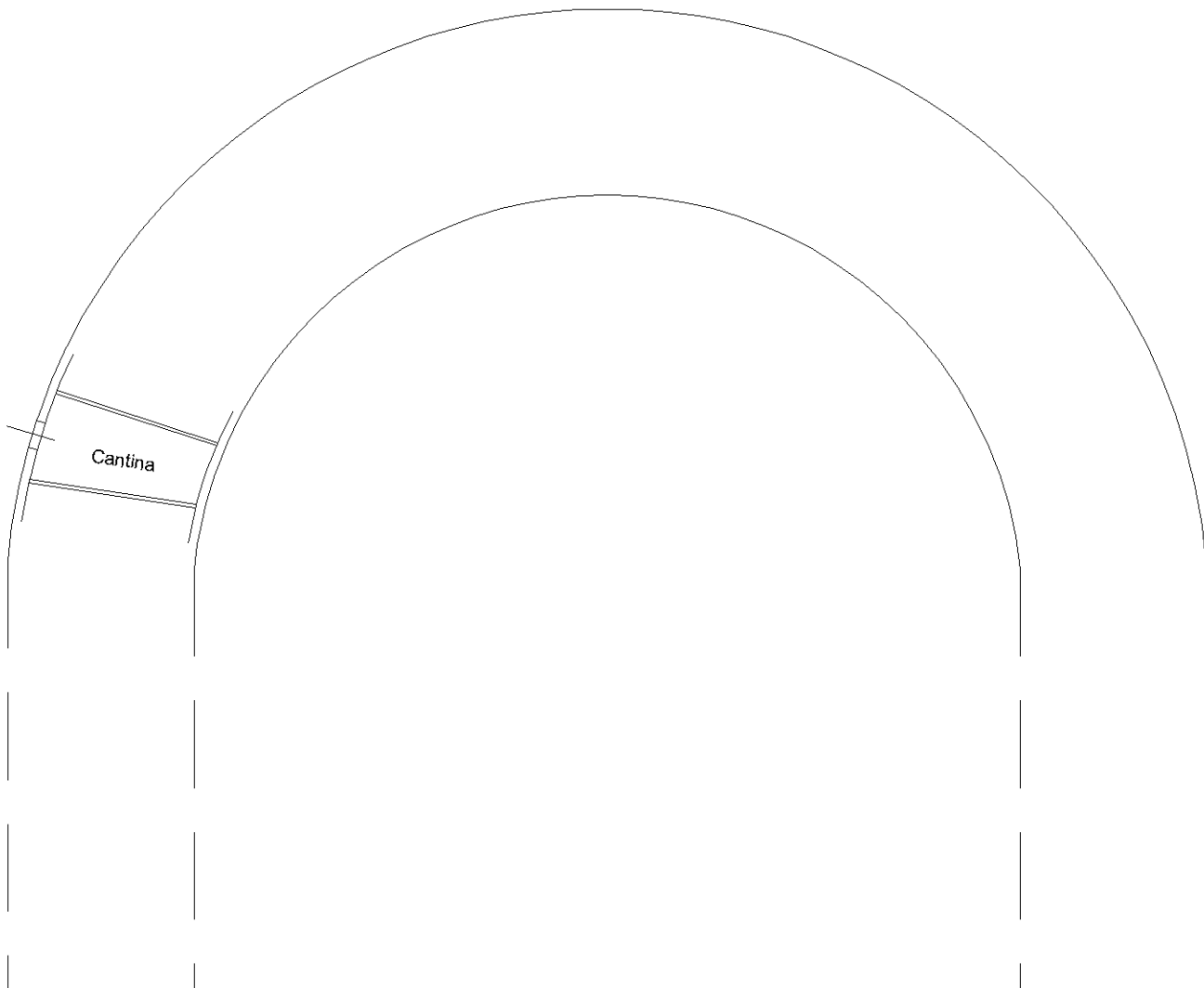

Nord

Ultima planimetria in atti



MODULARIO
F. reg. rend. 497



MINISTERO DELLE FINANZE

Mod. B (Nuovo Catasto Edilizio Urbano)

DIREZIONE GENERALE DEL CATASTO E DEI SERVIZI TECNICI ERARIALI

NUOVO CATASTO EDILIZIO URBANO

(R. DECRETO-LEGGE 13 APRILE 1939, N. 652)

Lire
50

Planimetria dell'immobile situato nel Comune di SAN GAVINO Via ROMA

Ditta [REDACTED]

Allegata alla dichiarazione presentata all'Ufficio Tecnico Erariale di CAGLIARI

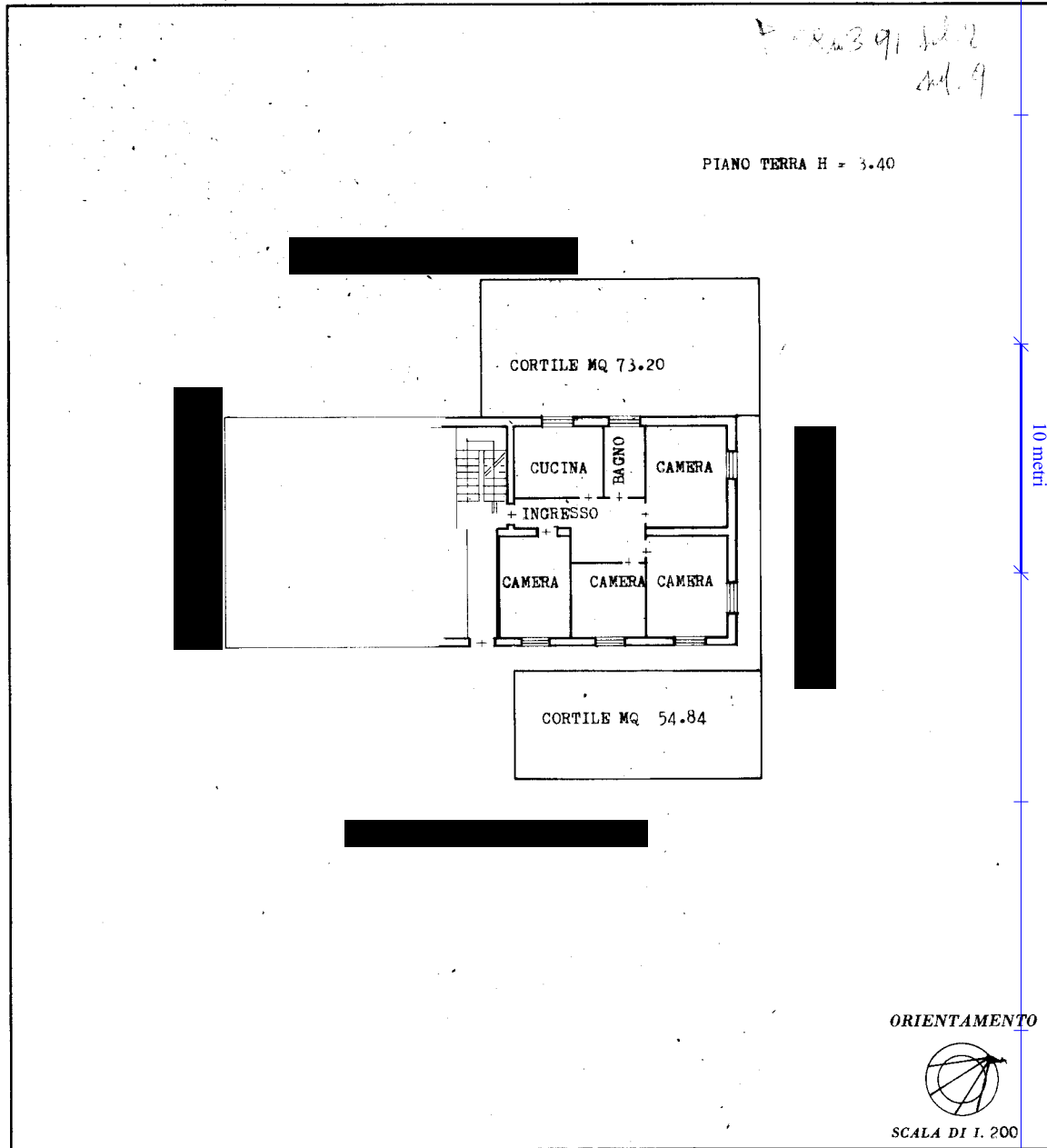

SPAZIO RISERVATO PER LE ANNOTAZIONI D'UFFICIO	
DATA PROT. N° 130 59/1	Accettabile Fog. 29 391 Seb. 2-9

Compilata dal **GEOMETRA**
 (Titolo, nome e cognome del tecnico)
ARTURO, CARIA

Iscritto all'Albo de **GEOMETRI**
 della Provincia di **CAGLIARI**

DATA **10/02/1983**

Firma: *[Handwritten Signature]*

Incarico 01
Catasto dei Fabbricati - Situazione al 22/11/2023 - Comune di SAN GAVINO MONREALE (HE856) - Foglio 29 - Particella 391 - Subalterno 9 - Utile graffiata
Firmato DA: VLIFPP73B03B354I Emesso Da: ARUBAPEC EU QUALIFIED CERTIFICATES CA G1 Serial#: 6cd6fdbcb84ba6e97

Ultima planimetria in atti

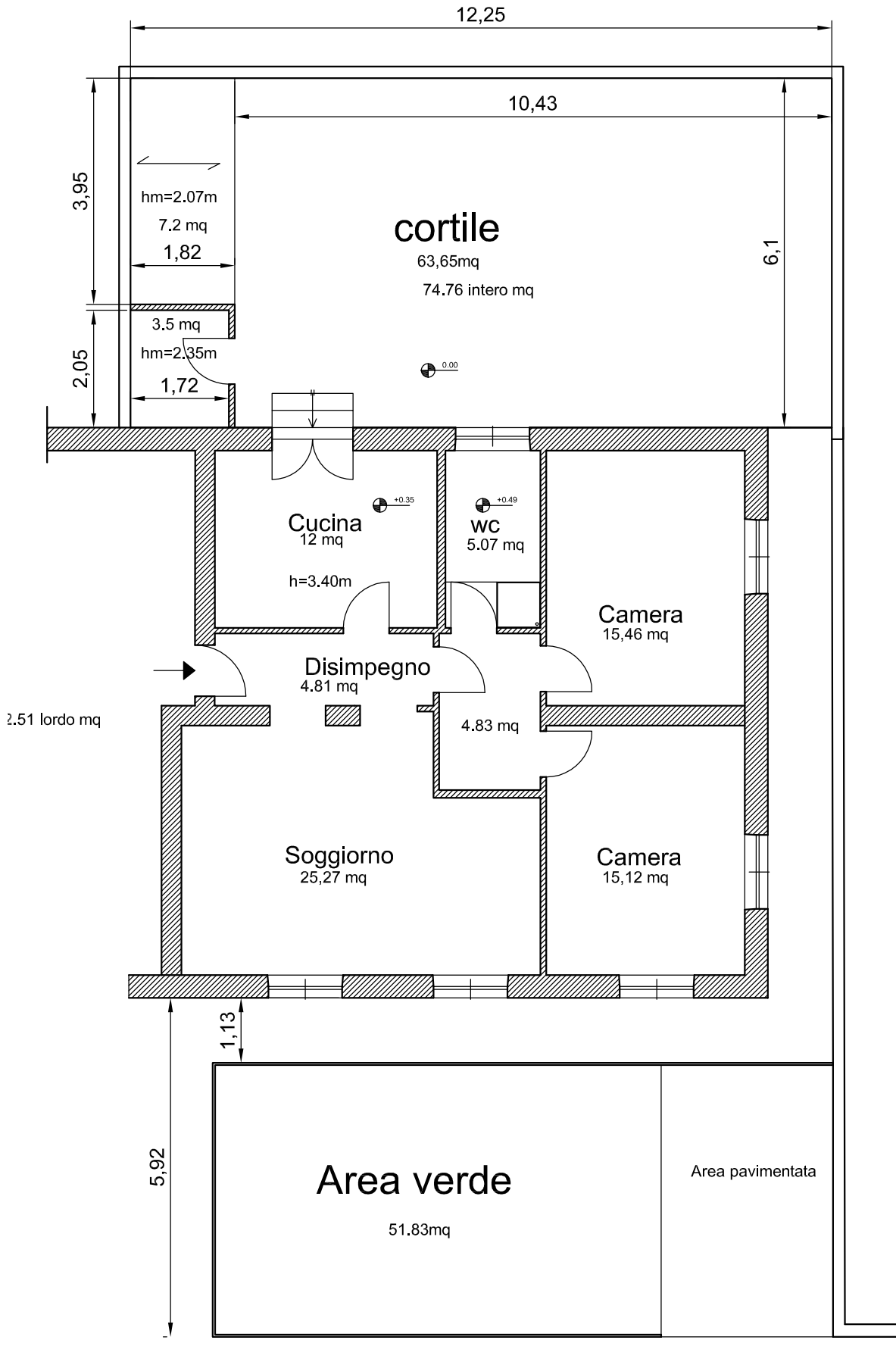

Attuale





Pianta Stato Attuale

Scala 1:100

