

Corpi-A Abitazioni

COMUNE ALMENNO S.S. (BG)

Via Vignola n.16

Via Vignola n.16

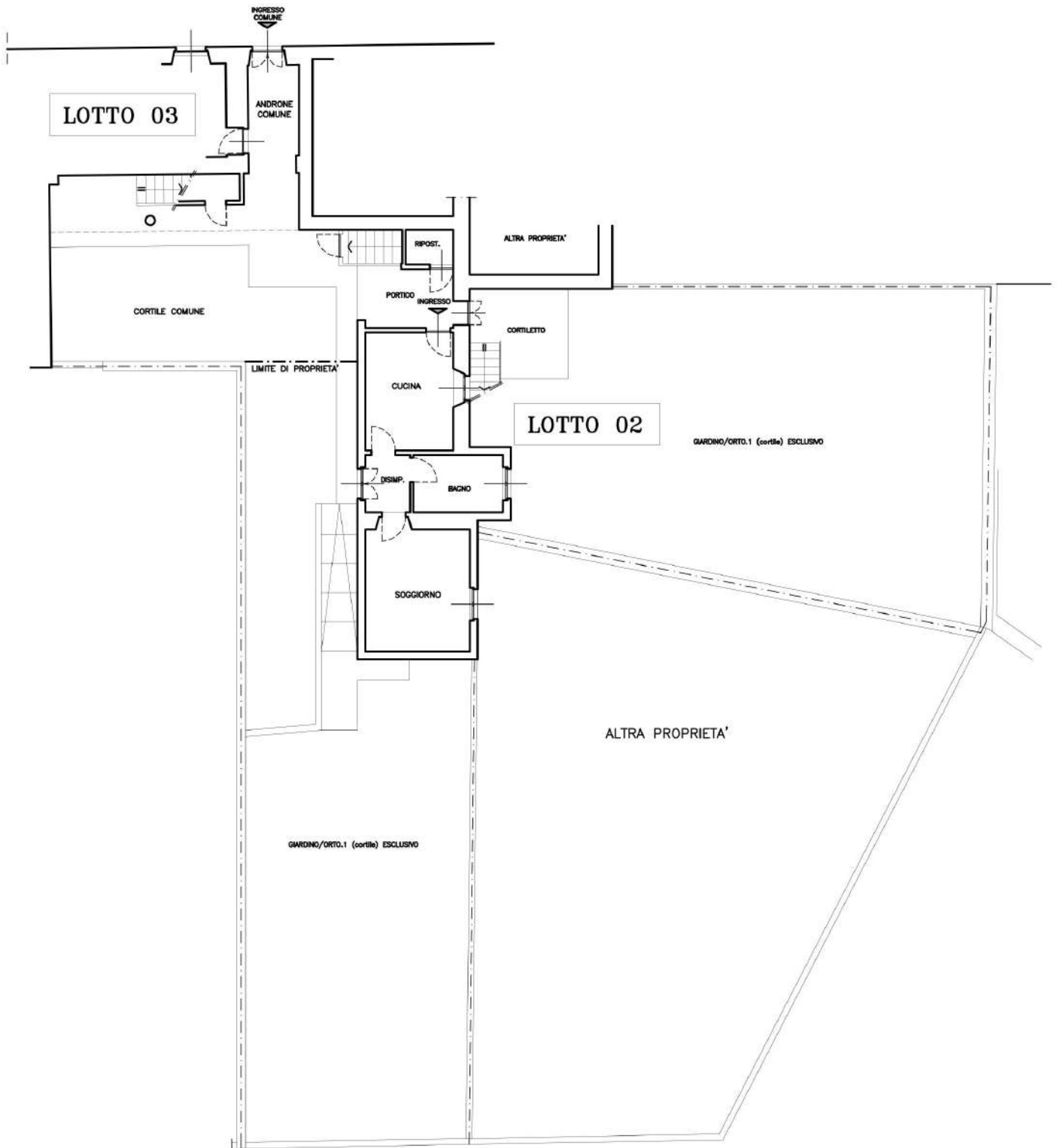

PIANO TERRA (PLANIMETRIA GENERALE LOTTI 1 e 2)

SCALA 1:200



Corpo-A Abitazione

COMUNE ALMENNO S.S. (BG)
Via Vignola n.16

Via Vignola

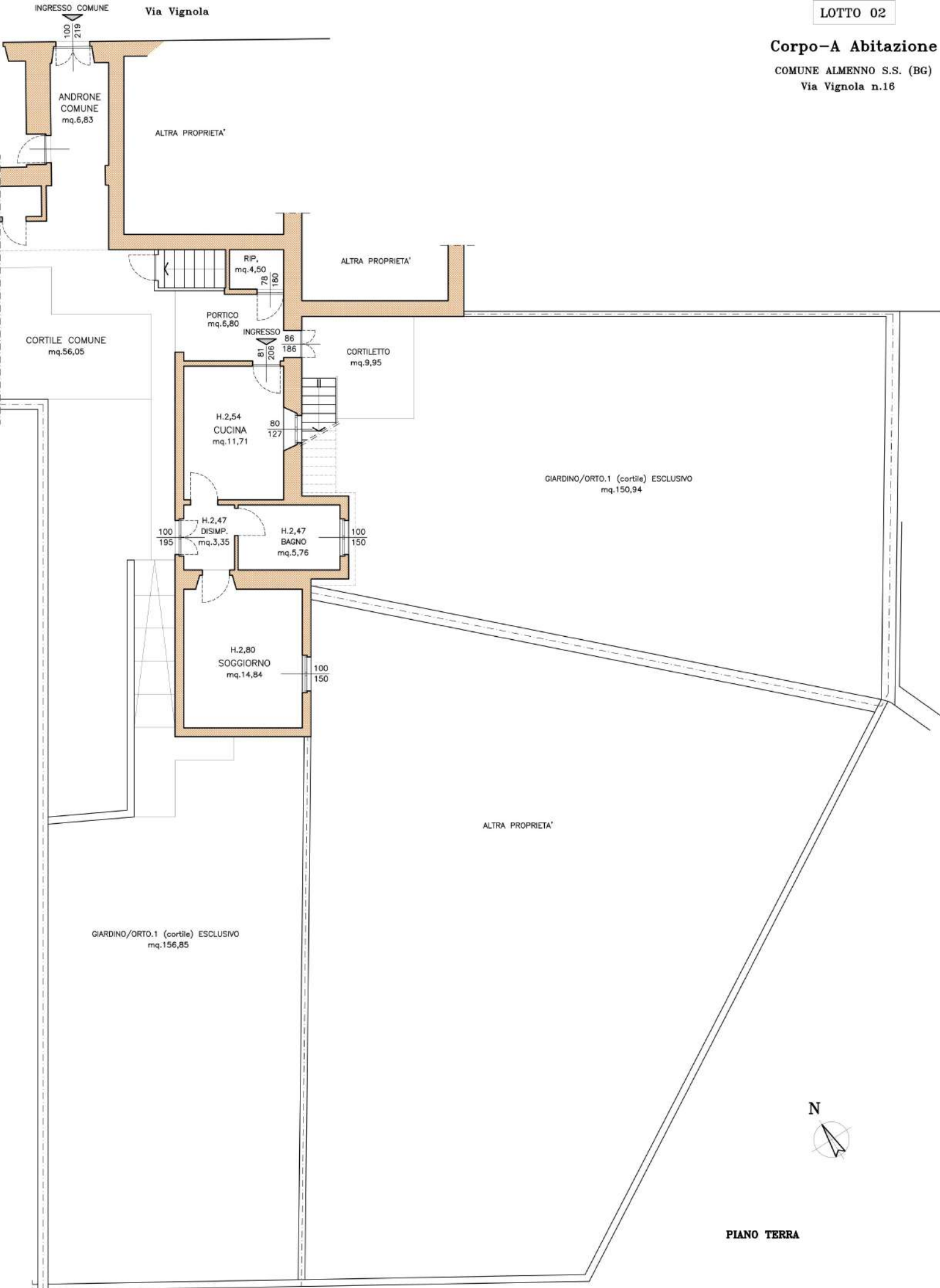

PIANO TERRA

Corpo-A Abitazione

COMUNE ALMENNO S.S. (BG)

Via Vignola n.16

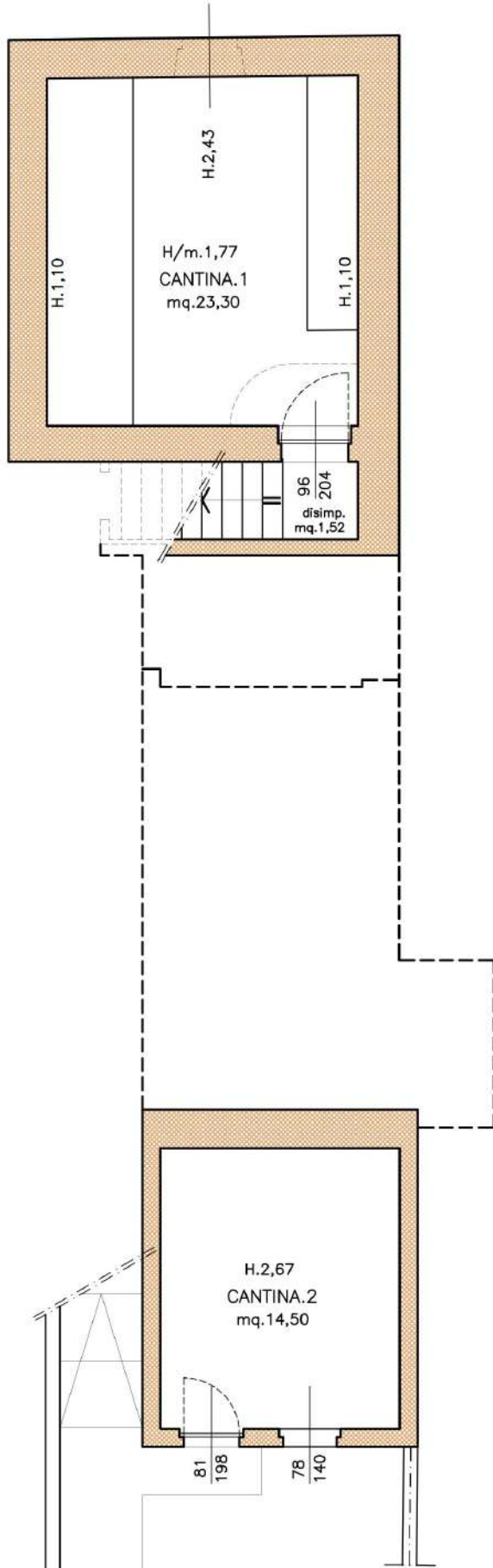

PIANO INTERRATO

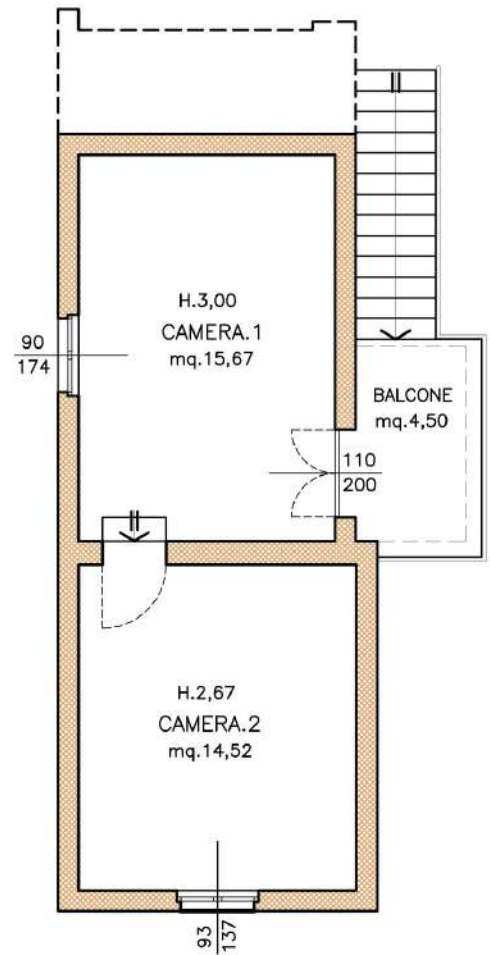

PIANO PRIMO



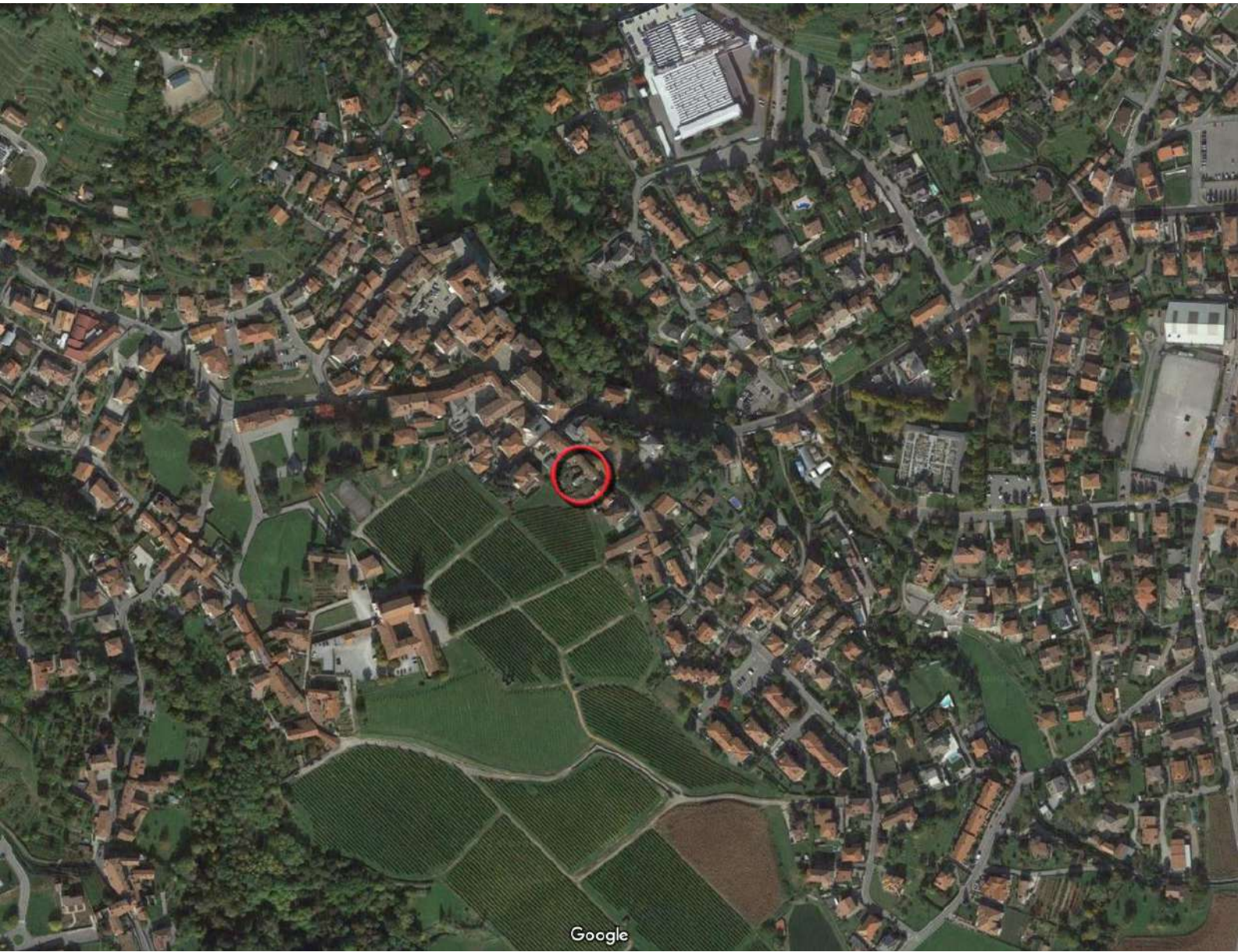

Google

E=1545600

Direzione Provinciale di Bergamo Ufficio Provinciale - Territorio - Direttore MICHELE BERETTA

N=5066300

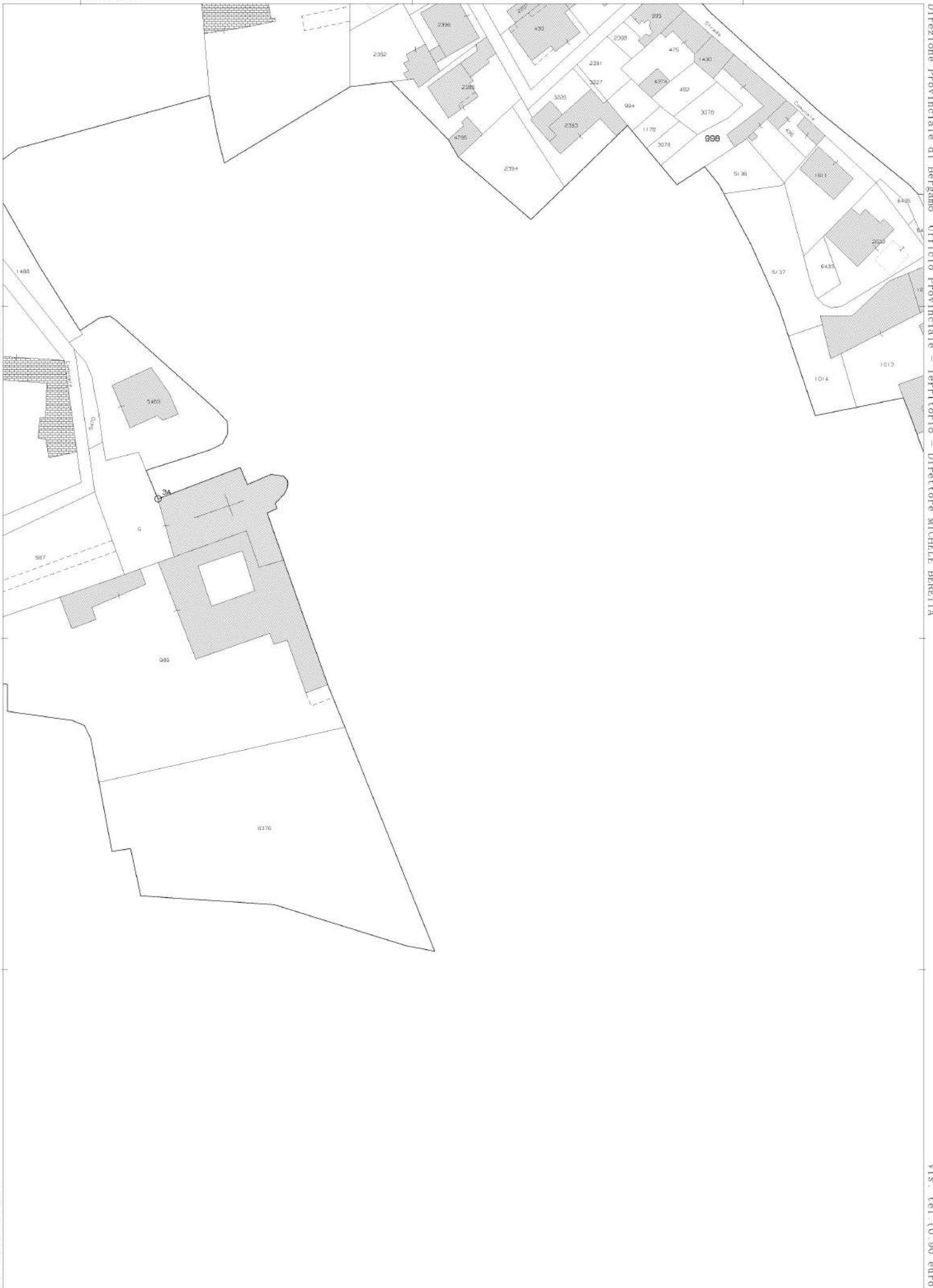

I Particella: 939

Vis. tel. (0.90 euro)

MODULARIO
F. rog. mod. 498



MINISTERO DELLE FINANZE
DIPARTIMENTO DEL TERRITORIO

CATASTO EDILIZIO URBANO (RDL 13-4-1939, n. 852)

Planimetria di u.i.u. in Comune di **ALMENNO S.S.** via **VIGNOLA**..... civ. **16**

MOD. AN (CEU)

LIBRE
800

civ. **16**

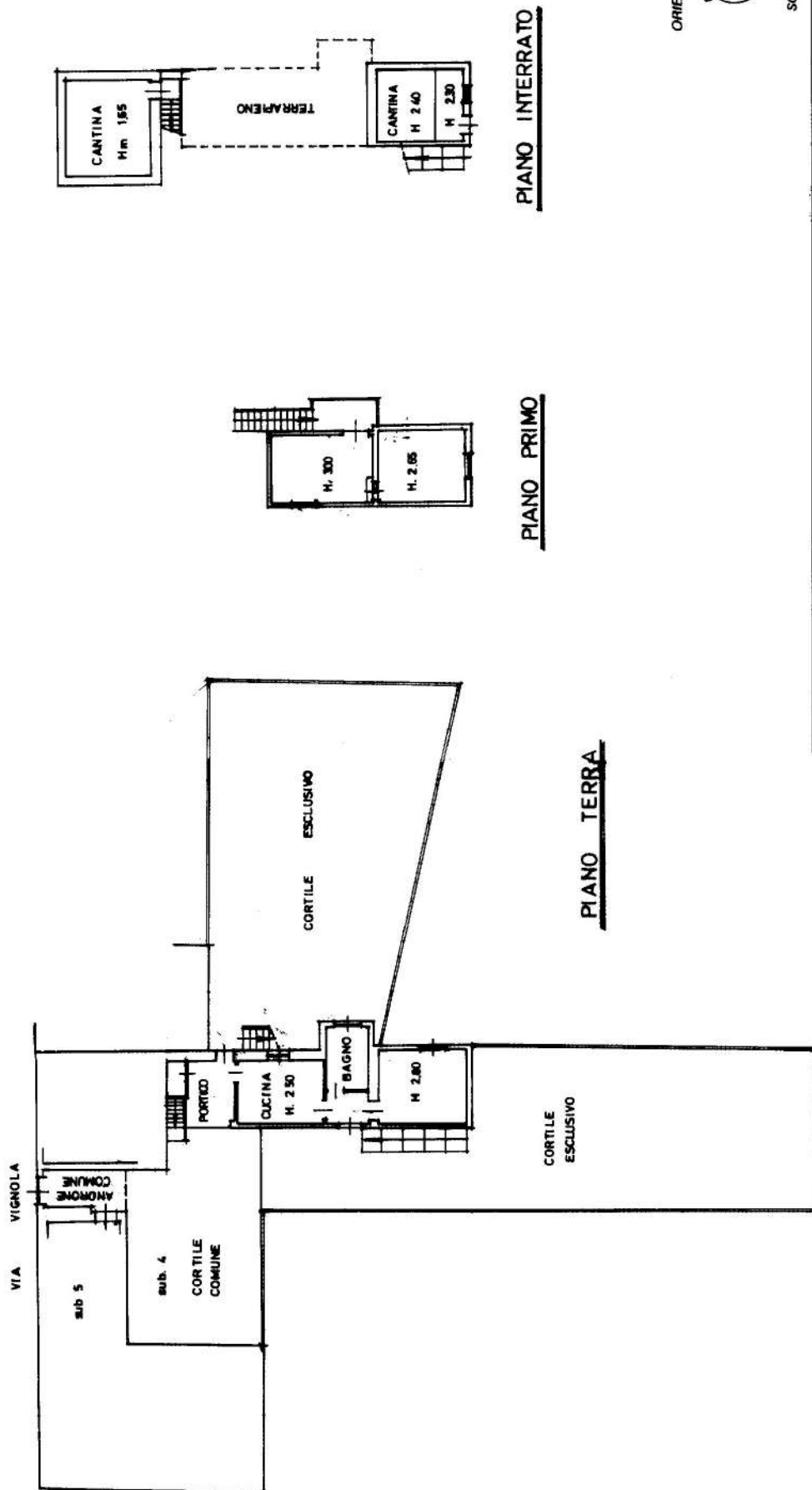

RISERVATO ALL'UFFICIO

Dichiarazione di N.C. <input checked="" type="checkbox"/> Denuncia di variazione <input type="checkbox"/>	Compilata dal GEOMETRA (Nome, cognome e nome) LEGHESSE SENI
Identificativi catastali F. 5 n. 998 sub. 5 11/11/0	Iscritto all'albo de GEOMETRI della provincia di BERGAMO data 22/11/1997 Firma Saba. Papi

Catasto dei Fabbricati - Situazione al 09/11/2022 - Comune di ALMENNO SAN SALVATORE (AZ 27) - < Foglio 6 - Particella 998 - Subalterno 6 >
VIA GEROLAMO VIGNOLA n. 16 Piano S1 - T-1

Ultima planimetria in atti