

ALLEGATO 8 - PLANIMETRIA CATASTALE



MINISTERO DELLE FINANZE

DIREZIONE GENERALE DEL CATASTO E DEI SERVIZI TECNICI ERARIALI

NUOVO CATASTO EDILIZIO URBANO

(R. DECRETO-LEGGE 13 APRILE 1939, N. 652)

Lire
50

Planimetria dell'immobile situato nel Comune di Serramanna Via Costituzione n. 9

Ditta [REDACTED]

Alliegata alla dichiarazione presentata all'Ufficio Tecnico Erariale di Cagliari

Foglio 48 Mappale 1298

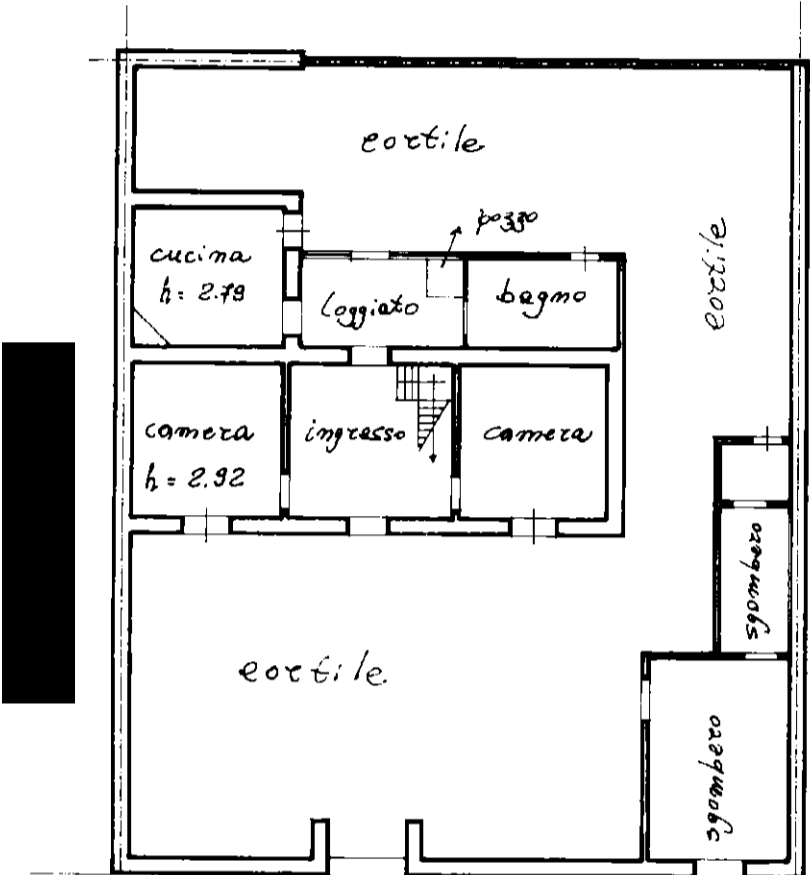

piano terra

CONTI CORRENTI POSTALI
RICEVUTA di un versamento di L. 300
Lire trecento

sul C/C N. 247
intestato a [REDACTED]
eseguito da [REDACTED]
residente in SERRAMANNA

CID POSTALI 2
Dalla legge dell'11/11/80 in accettazione
L'UFFICIALE POSTALE
Bollo a data 5 11 80

via Costituzione

stessa ditta

piano primo

stessa ditta

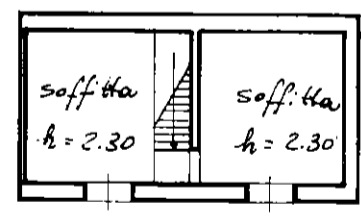

stessa ditta

stessa ditta

ORIENTAMENTO

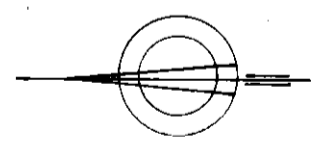

SCALA DI 1:200

SPAZIO RISERVATO PER LE ANNOTAZIONI D'UFFICIO

DATA	ACCETTABILE
PROT. N°	

Compilata dal geometra
Pasquale Marongiu
(Titolo, nome e cognome del tecnico)
Iscritto all'Albo dei geometri
della Provincia di Cagliari
DATA 22 maggio 1980
Firma: [Signature]