

MODULARIO  
F. - Catasto - 431



**MINISTERO DELLE FINANZE**  
**DIPARTIMENTO DEL TERRITORIO**

Mod. EP/1 CEU

Ufficio Tecnico Erariale di **BERGAMO**

**ELABORATO PLANIMETRICO**

Pag. n. **1**, di **1**

Ubicazione e riferimenti catastali dell'immobile	
Comune <b>GHISALBA</b>	C.T. Sez. Fgl. <b>4</b> Mapp. <b>2590</b>
Via/piazza <b>DANTE</b> n. <b>8</b>	C.E.U. Sez. Fgl. <b>4</b> Mapp. <b>2590</b>
ESTRATTO DI MAPPA	scala 1: <b>2000</b> Tipo mappale n. <b>823773</b> del <b>18/07/2000</b>

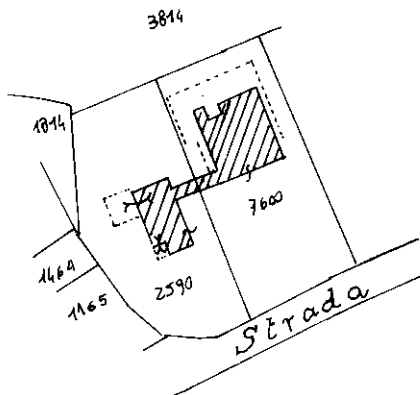

<b>Riservato all'Ufficio Tecnico Erariale</b>	L'operatore	<b>IL TECNICO</b>
Protocollo		data
Sostituisce il presente mod. EP/1 prot.		
Annullato e [REDACTED]		firma [REDACTED]

Ultima planimetria in atti

Data presentazione: 02/10/2000 - [REDACTED]

Totale schede: 3 - Formato di acquisizione: A4(210x297) - Formato stampa richiesto: A4(210x297) - Fattore di scala non utilizzabile

Elaborato Planimetrico - Catasto dei Fabbricati - Situazione al 25/09/2024 - Comune di GHISALBA (E006) - < Foglio 4 Particella 2590 >



Ufficio Tecnico Erariale di **BERGAMO**

**ELABORATO PLANIMETRICO**

Pag. n. **1** di **1**

Comune <b>GHISALBA</b>	Sezione	Foglio <b>4</b>	Numero <b>2590</b>	Tipo mappale n. <b>823773</b>	del <b>18/07/2000</b>
---------------------------	---------	--------------------	-----------------------	----------------------------------	--------------------------

DIMOSTRAZIONE GRAFICA DEI SUBALTERNI ASSEGNATI

scala 1: **5 00**

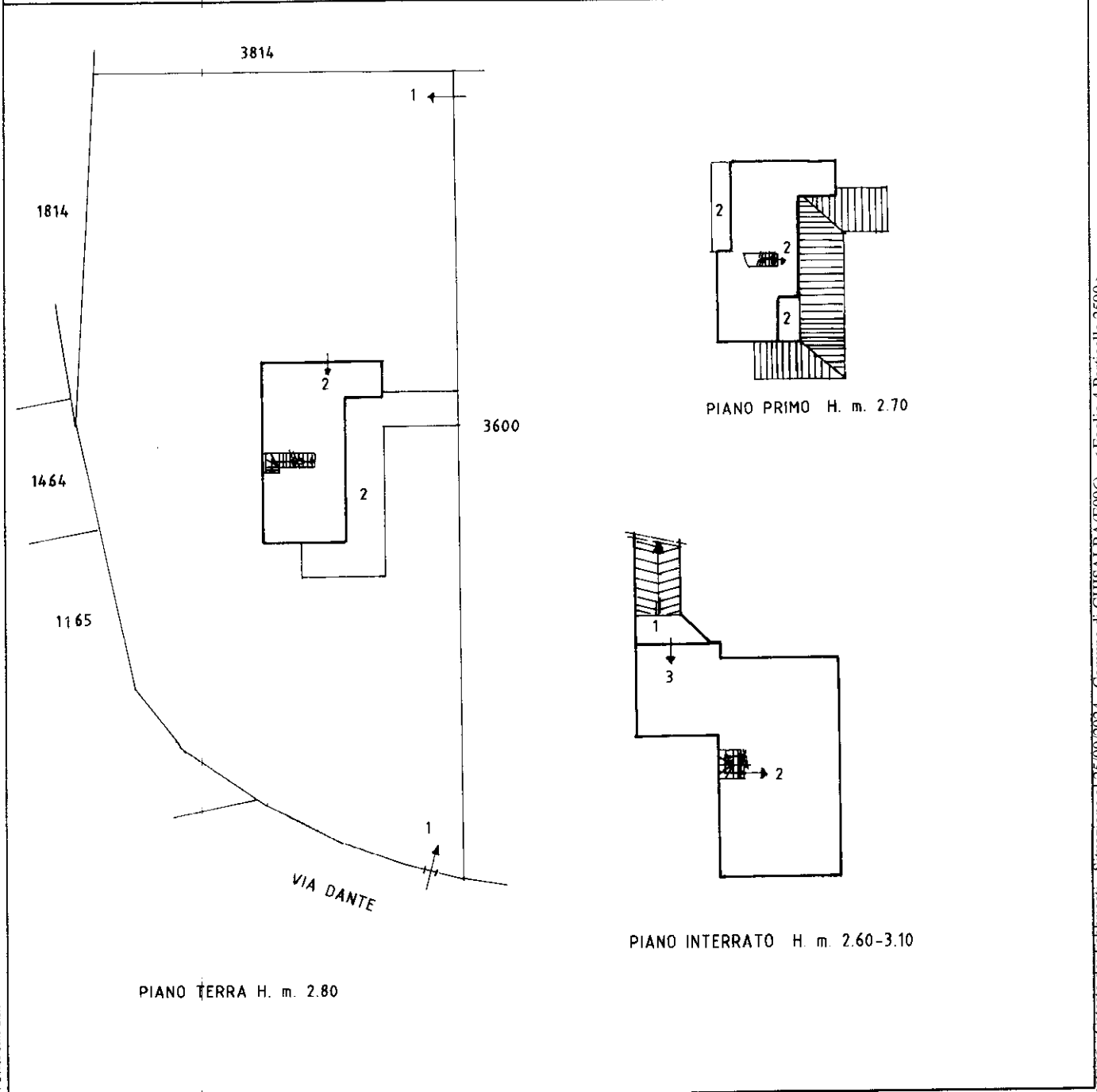

**Riservato all'Ufficio Tecnico Erariale**

L'operatore

IL TECNICO

Protocollo

Sostituisce il presente mod. EP/2 prot.

Annullato e sostituito dal mod. EP/2 prot.

data

firma e timbro

Ultima planimetria in atti

Data presentazione: 02/10/2000 - [REDACTED]

Totale schede: 3 - Formato di acquisizione: A4(210x297) - Formato stampa richiesto: A4(210x297) - Fattore di scala non utilizzabile

Elaborato Planimetrico - Catasto dei Fabbricati - Situazione al 25/09/2024 - Comune di GHISALBA (E006) - < Foglio 4 Particella 2590 >



Ufficio Tecnico Erariale di BERGAMO

**ELABORATO PLANIMETRICO**

ELENCO DEI SUBALTERNI ASSEGNATI

Pag. n. 1, di 1

Comune		Sezione	Foglio	Numero	Tipo mappale n. del				
GHISALBA			4	2590	823773	18/07/2000			
Numero	Sub.	UBICAZIONE via/piazza			N. civico	piano	scala	int.	DESCRIZIONE
2590	1	BENI COMUNI NON CENSIBILI			8	T			GIARDINO, ACCESSI, VIALETTI
2590	2	DANTE			8	T/1°	S1°		ABITAZIONE (T1°) ACCESSORI (S1°)
2590	3	DANTE			8	S1°			BOX AUTO

nome - numero Programmato e Carta dello Stato - PV

Elaborato Planimetrico - Catasto dei Fabbricati - Situazione al 25/09/2024 - Comune di GHISALBA (E006) - < Foglio 4 Particella 2590 >

**Riservato all'Ufficio Tecnico Erariale**

Protocollo \_\_\_\_\_

Ultima planimetria sostituisce il presente mod. EP/3 prot. \_\_\_\_\_

Data presentazione 02/10/2000

Totale schede: 3 - Formato di acquisizione: A4(210x297) - Formato stampa richiesto: A4(210x297) - Fattore di scala non utilizzabile

L'operatore

IL TECNICO

data \_\_\_\_\_

firma e timbro

MOD. AN (CEU)

300

MINISTERO DELLE FINANZE  
DIPARTIMENTO DEL TERRITORIO  
**CATASTO EDILIZIO URBANO** (RDL 13-4-1939, n. 652)



Planimetria di u.i.u. in Comune di **GHISALBA** via **DANTE**

MODULINO  
S.C.U. 896

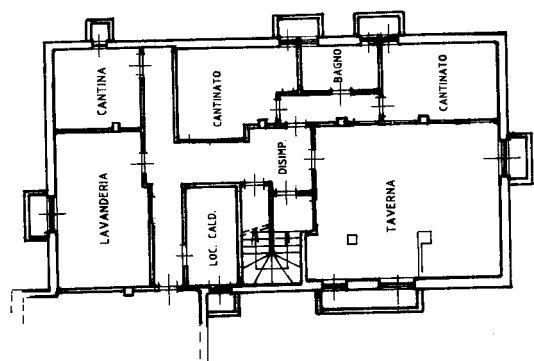

PIANO INTERRATO H. m. 3.10

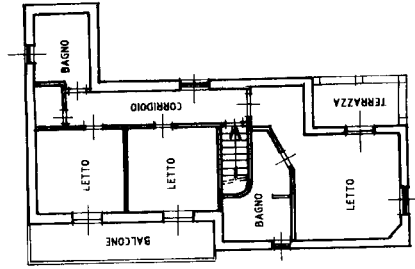

PIANO PRIMO H. m. 2.70

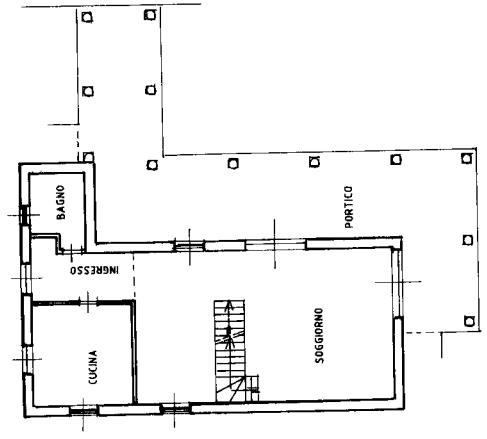

PIANO TERRA H. m. 2.80

ORIENTAMENTO

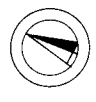

SCALA Di 1: 200

RISERVATO ALL'UFFICIO

Dichiarazione di N.C. <input checked="" type="checkbox"/>	Compiata dal (Titolo, cognome e nome) <b>GEOM. GAMBARINI, GIANCARLO</b>
Denuncia di variazione <input type="checkbox"/>	Isritto all'Albo de della provincia di <b>BG</b>
Identificativi catastali	n. <b>2590</b> sub. <b>2</b> map. <b>01</b>
F. <b>4</b>	data <b>16/09/2000</b> Firma

Catasto dei Fabbricati - Situazione al 02/05/2024 - Comune di GHISALBA (E006) - < Foglio 4 - Particella: 2590 - Subalterno 2 >  
VIA DANTE ALIGHIERI n. 8 Piano 51

MODULARIO  
F. rig. rend. 497



MINISTERO DELLE FINANZE  
DIPARTIMENTO DEL TERRITORIO  
**CATASTO EDILIZIO URBANO** (RDL 13-4-1939, n. 652)

BOX

MOD. **BN** (CEU)



\* Scala originale non disponibile. \*

Planimetria di u.i.u. in Comune di **GHISALBA** via **DANTE** civ. **S**

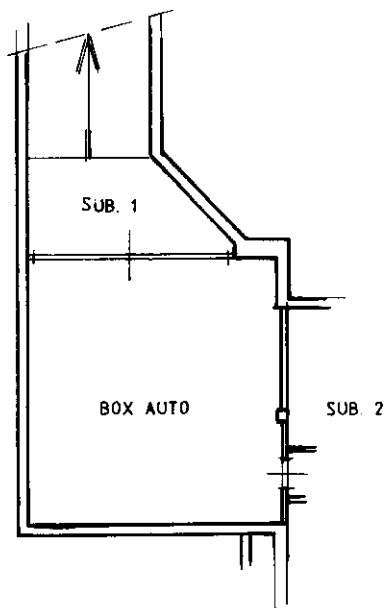

**PIANO INTERRATO H. m. 2.60**

ORIENTAMENTO

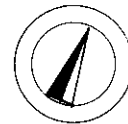

SCALA DI I: **200**

Roma - Istituto Poligrafico e Zecca dello Stato - P.V

Catasto Edilizio URBANO - Situazione - Comune di GHISALBA(E006) - < Foglio 4 - Particella 2590 - Subalterno 3 >  
VIA DANTE GALLIGHERI n. 8 Piano S1

Dichiarazione di N.C.   
Denuncia di variazione

Compilata dal (Titolo, cognome e nome)

**GEOM. GAMBARINI GIANCARLO**

Iscritto all'albo de **GEOM.**

RISERVATO ALL'UFFICIO

Ultima planimetria in atti

Identificativi catastali

Data presentazione: 02/10/2000 -

Totale schede n. **2590** sub. **3** Formato di acquisizione: A4(210x297) Formato stampa richiesto: A4(210x297)

data **16/09/2000**

Firma