

**Agenzia delle Entrate**  
**CATASTO FABBRICATI**  
Ufficio Provinciale di  
Varese

Dichiarazione protocollo n. VA0190874 del 26/11/2013

Planimetria di u.i.u. in Comune di Solbiate Olona

Via Dei Ronchi

civ. SNC

Identificativi Catastali:

Sezione:

Foglio: 4

Particella: 7760

Subalterno: 45

Compilata da:  
Colombo Luigi

Iscritto all'albo:  
Architetti

Prov. Varese

N. 451

Scheda n. 1

Scala 1:200

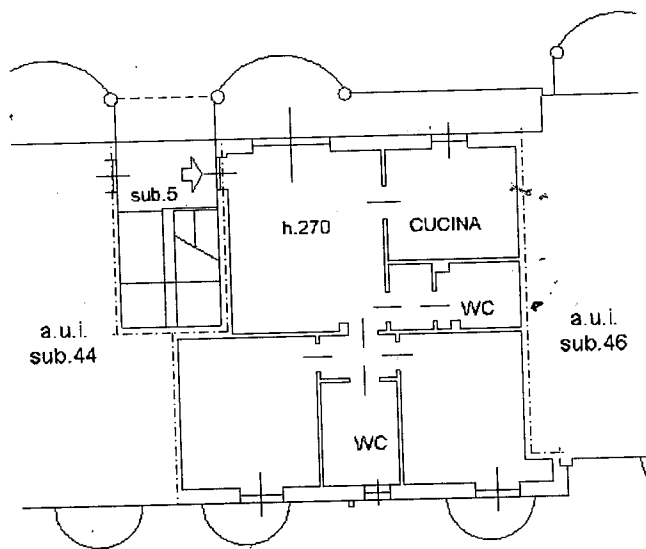

*prospetto su corsello  
cortina*

**PIANO PRIMO**

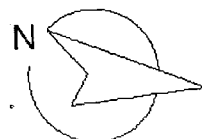

Ultima planimetria in atti

Data: 16/04/2024 - n. T167752 - Richiedente: TRRDDN6SP24E514T

Totale schede: 1 - Formato di acquisizione: A4(210x297) - Formato stampa richiesto: A4(210x297)

**Agenzia delle Entrate**  
**CATASTO FABBRICATI**  
Ufficio Provinciale di  
Varese

Dichiarazione protocollo n. VA0190874 del 26/11/2013

Planimetria di u.i.u. in Comune di Solbiate Olona

Via Dei Ronchi

civ. SNC

Identificativi Catastali:

Sezione:

Foglio: 4

Particella: 7760

Subalterno: 32

Compilata da:  
Colombo Luigi

Iscritto all'albo:  
Architetti

Prov. Varese

N. 451

Scheda n. 1

Scala 1:200

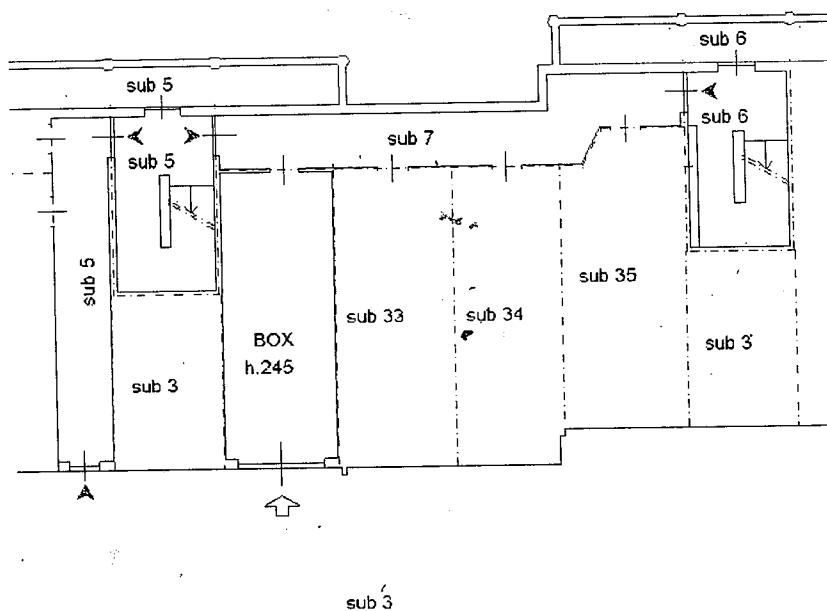

**PIANO INTERRATO**



Ultima planimetria in atti

Data: 16/04/2024 - n. T167385 - Richiedente: TRRDDN6SP24E514T

Totale schede: 1 - Formato di acquisizione: A4(210x297) - Formato stampa richiesto: A4(210x297)