

384
MOD. UNICO
F. rig. rand. 400



MINISTERO DELLE FINANZE
DIREZIONE GENERALE DEL CATASTO E DEI SS.TT.EE.
CATASTO EDILIZIO URBANO (RDL 13-4-1939, n. 652)

MOD. UNICO (CEU)

LIRE
400

73

Planimetria di u.i.u. in Comune di FORLÌ via PAOLUCCI FULCERI civ. 9A

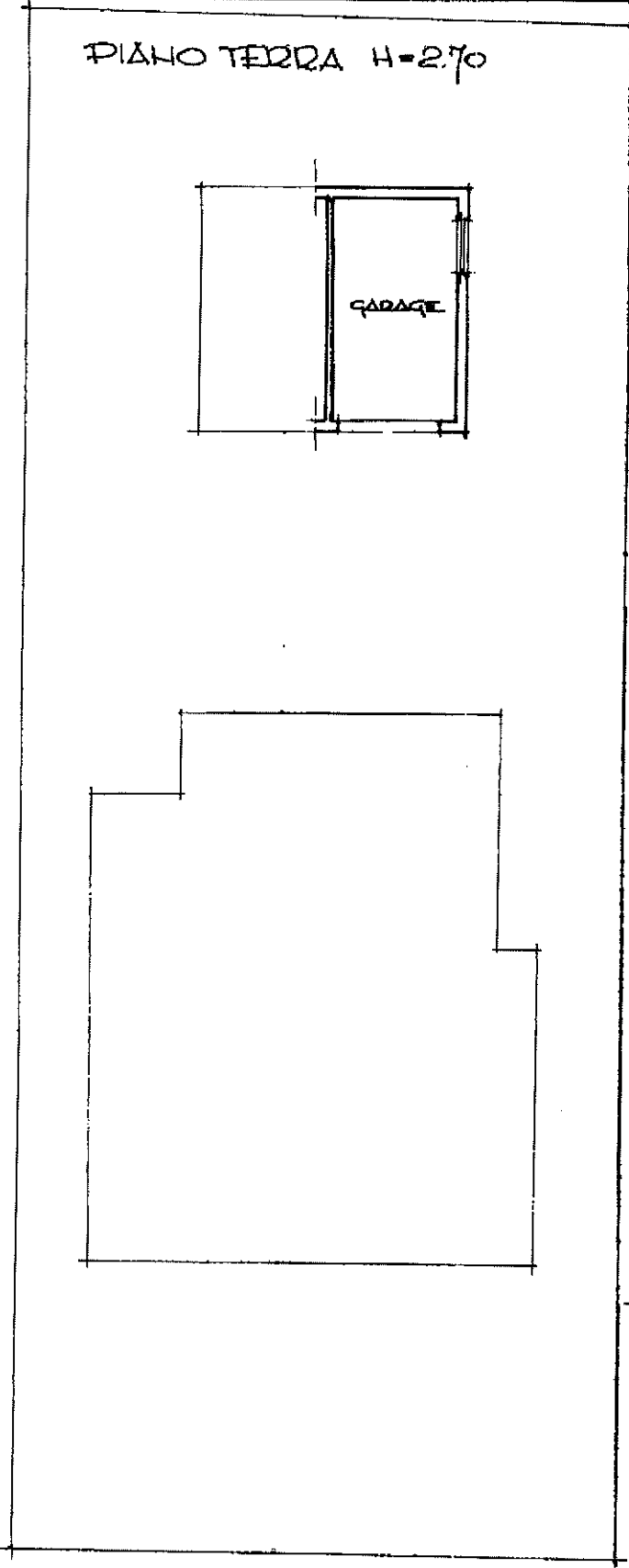

UFF. T.M. H° 164349
DEL 15.12.1988

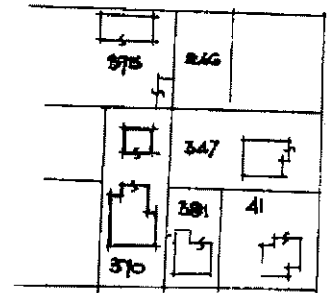

ORIENTAMENTO

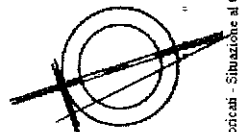

SCALA DI 1:200

Dichiarazione di N.C.
Denuncia di variazione

Compilata dal GEOMETRA
(Titolo, cognome e nome)
CRETA AMEDEO
iscritto all'albo dei GEOMETRI
di FORLÌ N. 1218
della provincia di FORLÌ



RISERVATO ALL'UFFICIO

20 DIC. 1988

Catasto - Fabbricati - Situazione al 09/01/2024 - Comune di FORLÌ (D/704) - < Foglio 202 Particella 370 Subaltemo 11 >

Data di presentazione: 20/12/1988 - Data: 09/01/2024 - N. pratica: FO0002381/2024 - Richiedente: TRIBUNALE DI FORLÌ - Ultima planimetria in atti
Schema I di I - Formato di acq.: A3(297x419) - Fat. di scala: 1:1

384
MODULARIO
F. rig. rend. 400



MINISTERO DELLE FINANZE
DIREZIONE GENERALE DEL CATASTO E DEI SS.TT.EE.
CATASTO EDILIZIO URBANO (RDL 13-4-1939, n. 652)

MOD. AN CEU

LIRE
400

72

Planimetria di u.i.u. in Comune di FORLÌ via FULCERI PAOLUCCI civ. 94-96

RIFERIMENTO TIPO MAPPALE N°164348
DEL 15.12.88

PIANO TERRA H=3.00

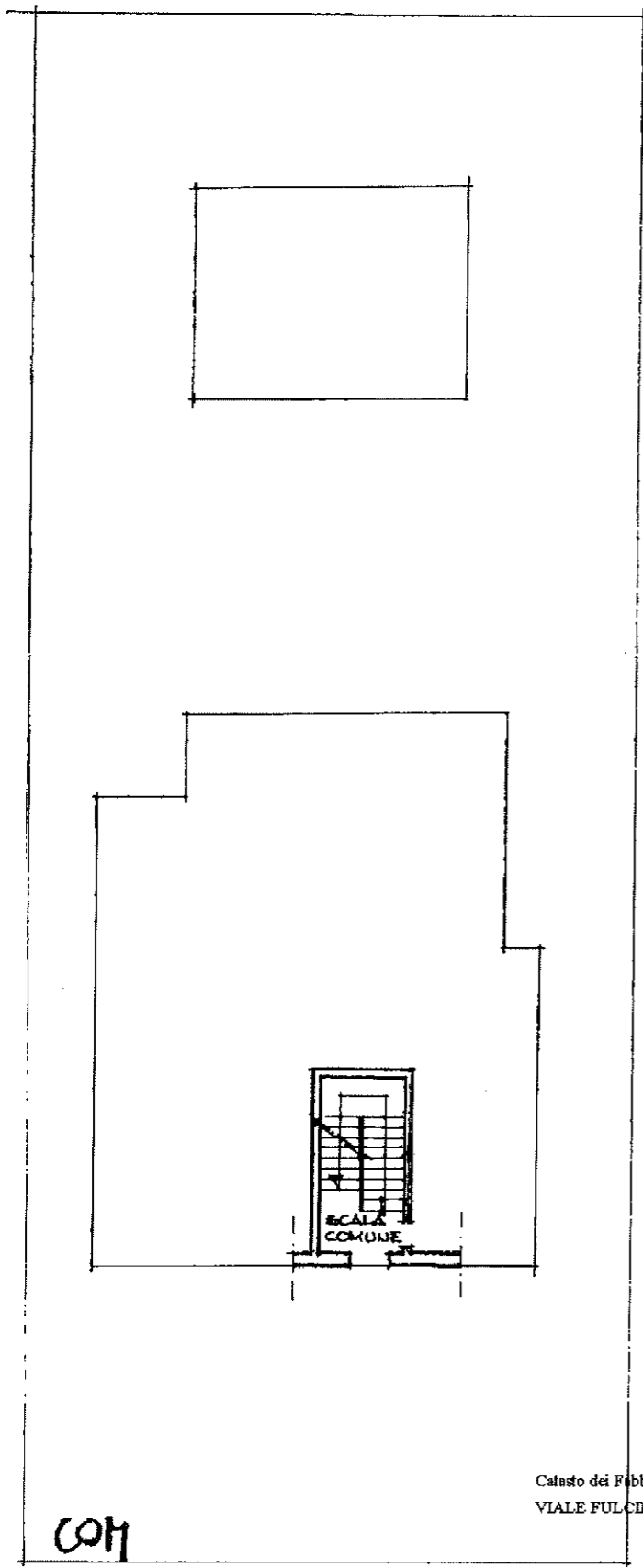

COM

VIA FULCERI PAOLUCCI

Catasto dei Fabbricati - Situazione al 09/01/2024 - Comune di FORLÌ(D704) - < Foglio 202 Particella 370 Subaltemo 9 >
VIALE FULCIERI PAOLUCCI DI CALBOLI n. 96 Piano S1 - 1

PIANO SEMINTERRATO H=2.30

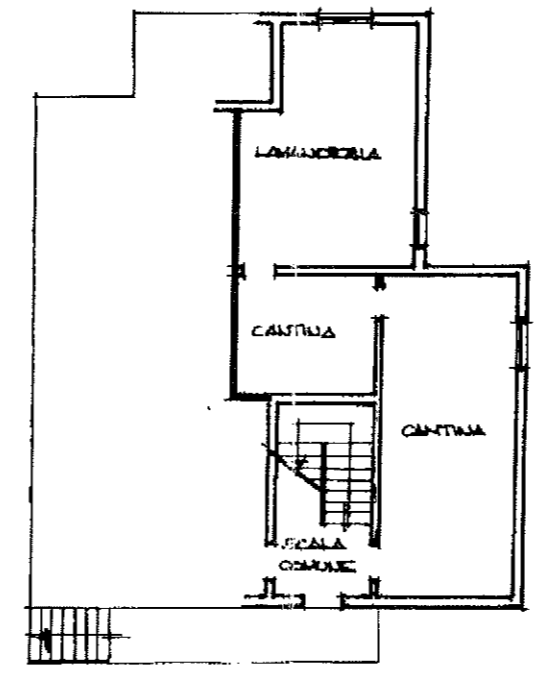

PIANO PRIMO H=3.00

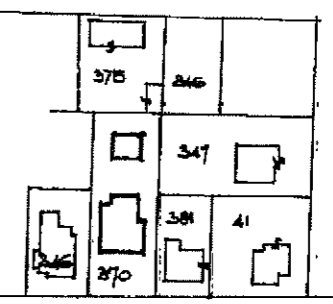
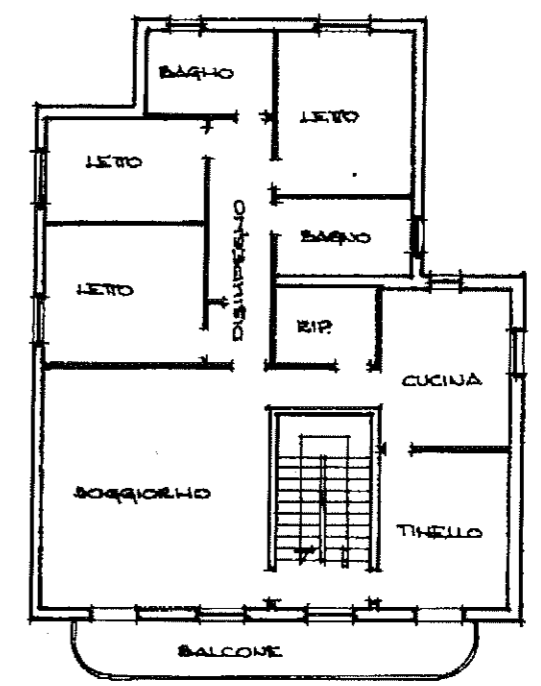

ORIENTAMENTO

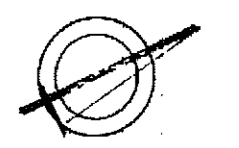

SCALA DI F. 300

Dichiarazione di N.C. <input type="checkbox"/>	Compilata dal <u>GEOMETRA CRETA</u> (Titolo, cognome e nome)	RISERVATO ALL'UFFICIO
Denuncia di variazione <input checked="" type="checkbox"/>	<u>AMEDEO</u>	
Identificativi catastali	Isritto all'albo dei <u>GEOMETRI</u>	
F. <u>202</u>	della provincia di <u>FORLÌ</u>	
n. <u>370</u> sub <u>9</u>		

Stamp: **AMDEO**
Stamp: **0918 1988**