



MINISTERO DELLE FINANZE

DIREZIONE GENERALE DEL CATASTO E DEI SERVIZI TECNICI ERARIALI

NUOVO CATASTO EDILIZIO URBANO

(R. DECRETO-LEGGE 13 APRILE 1939, N. 652)

Planimetria dell'immobile situato nel Comune di VALEGGIO Via PIAZZA DELLA CHIESA

Ditta

Allegata alla dichiarazione presentata all'Ufficio Tecnico Erariale di PAVIA

SCHEDA N° FP

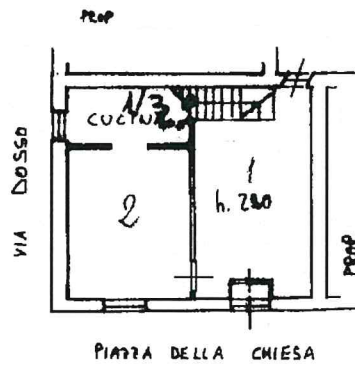

h = 2.90 PIANO TERRA

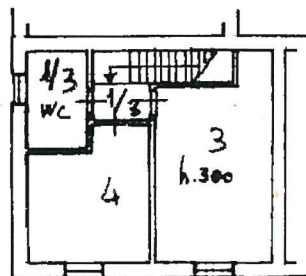

h = 3.00

PIANO PRIMO

VIA DOSSI



DIPENDENZA
POLLAIO

h = 3.90

CORTE COMUNE

Catasto dei Fabbricati - Situazione al 19/09/2022 - Comune di VALEGGIO (L.568) - < Foglio 5 - Particella 356 - Subalterno > - Uti grafata
PIAZZA DELLA CHIESA

Ultima planimetria in atti