

**Agenzia del Territorio
CATASTO FABBRICATI
Ufficio Provinciale di
Como**

Dichiarazione protocollo n. CO0196821 del 08/11/2006	
Planimetria di u.i.u. in Comune di Rovello Porro	
Via Alessandro Volta civ. 33	
Identificativi Catastali:	Compilata da: Ricciardella Lidia
Sezione: Foglio: 6	Iscritto all'albo: Geometri
Particella: 1709	Prov. Como N. 2467
Subalterno: 701	

Scheda n. 1 Scala 1:200

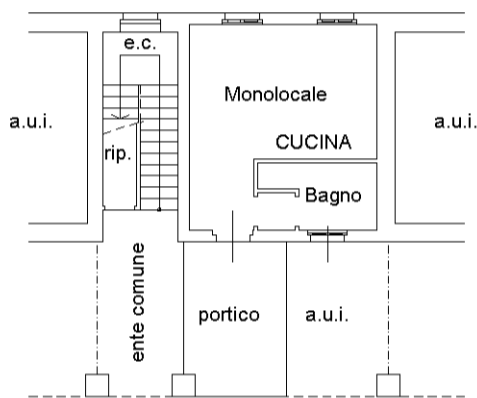

PIANO TERRA h 350



invar 01

Catasto dei Fabbricati - Situazione al 13/08/2024 - Comune di ROVELLO PORRO(H602) - < Foglio 6 - Particella 1709 - Subalterno 701 >
VIA ALESSANDRO VOLTA n. 33 Piano T