



**Studio Di Natale & Associati**

Progettazione - Consulenza tecnica Civile/Penale - Impianti

Dott. Geom. Gabriele Di Natale

## DOCUMENTAZIONE CATASTALE

3



**Agenzia del Territorio**  
**CATASTO FABBRICATI**  
Ufficio provinciale di  
Teramo

Dichiarazione protocollo n. TEM019863 del 28/02/2005  
Planimetria di v.d.u. in Comune di Alba Adriatica  
Via Delle Regioni

civ. SNC

Identificativi Catastali:  
Sezione: 10  
Foglio: 10  
Particella: 977  
Subalterno: 12

Comilata da:  
Pignottella Luana  
Iscritto all'albo:  
Architetti  
Prov. Teramo

M. 394

Scala 1: 200

VIA MARCHE

VIA DELLE REGIONI

CORTE

PIANTA PIANO TERRA

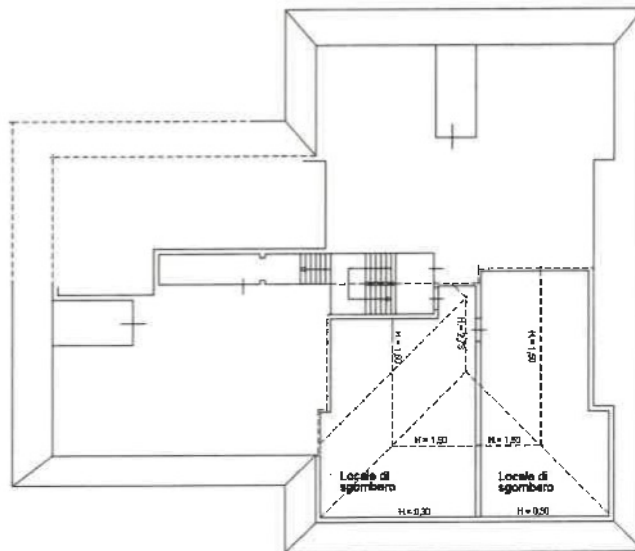

PIANTA PIANO TERZO

Ultima planimetria in atti

Data: 14/01/2023 - n. T124280 - Richiedente: DNTGRL67B27C972F

Foto schede: 1 - Formato di acquisizione: A3(297x420) - Formato stampa richiesta: A4(210x297)

Firmato Da: CIARROCCI SOFIA E. Inesso. Da: ARUBAPEC PER CA DI FIRMA QUALIFICATA SpA n. 615a6ab9130706f04a34988693e78d  
Firmato Da: PINA ALF. GABRIELE. Ingresso. Da: ARUBAPEC S.P.A. NG CA 3 Serial#: 1b0c8f2e0978a5e0e3a8a25d0d39e40

IP: 171.17.171.171



