

ELABORATO PLANIMETRICO

Compilato da:
Ceolin Paolo

Iscritto all'albo:
Architetti

Prov. Venezia

N. 2705

**Agenzia del Territorio
CATASTO FABBRICATI
Ufficio Provinciale di
Belluno**

Comune di Santo Stefano Di Cadore

Sezione: Foglio: 27

Particella: 498

Protocollo n. BL0030989 del 11/03/2004

Tipo Mappale n. del

Dimostrazione grafica dei subalterni

Scala 1 : 500

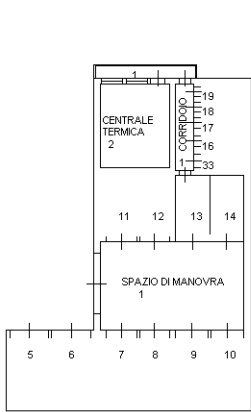

PIANO SOTTOSTRADA PRIMO

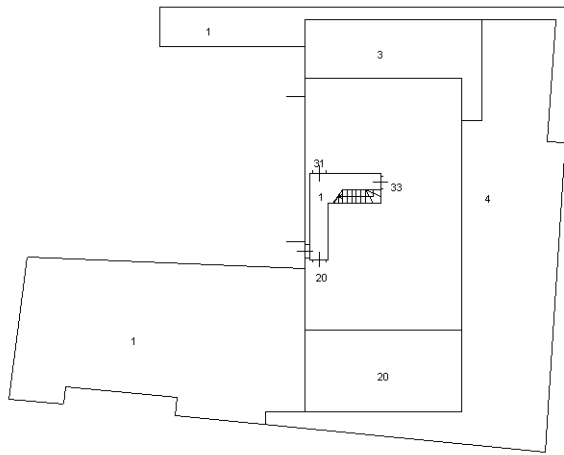

PIANO TERRA E AREA SCOPERTA

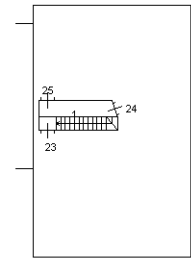

PIANO PRIMO

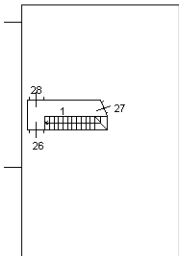

PIANO SECONDO

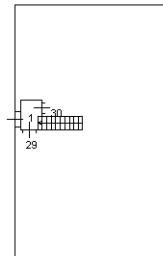

PIANO TERZO (MANSARDA)



Ultima planimetria in atti