

Agenzia delle Entrate
CATASTO FABBRICATI
Ufficio Provinciale di
Torino

Dichiarazione protocollo n. TO0129501 del 12/08/2020

Comune di Nichelino

Via Torino

civ. 129

Identificativi Catastali:

Sezione:

Foglio: 7

Particella: 225

Subalterno: 36

Isritto all'albo:
Geometri

Prov. Torino

N. 8698

Planimetria

Scheda n. 1

Scala 1:200

Pianta Piano Sesto (Mansardato)

h min 1,00 mt - h max 3,00 mt.

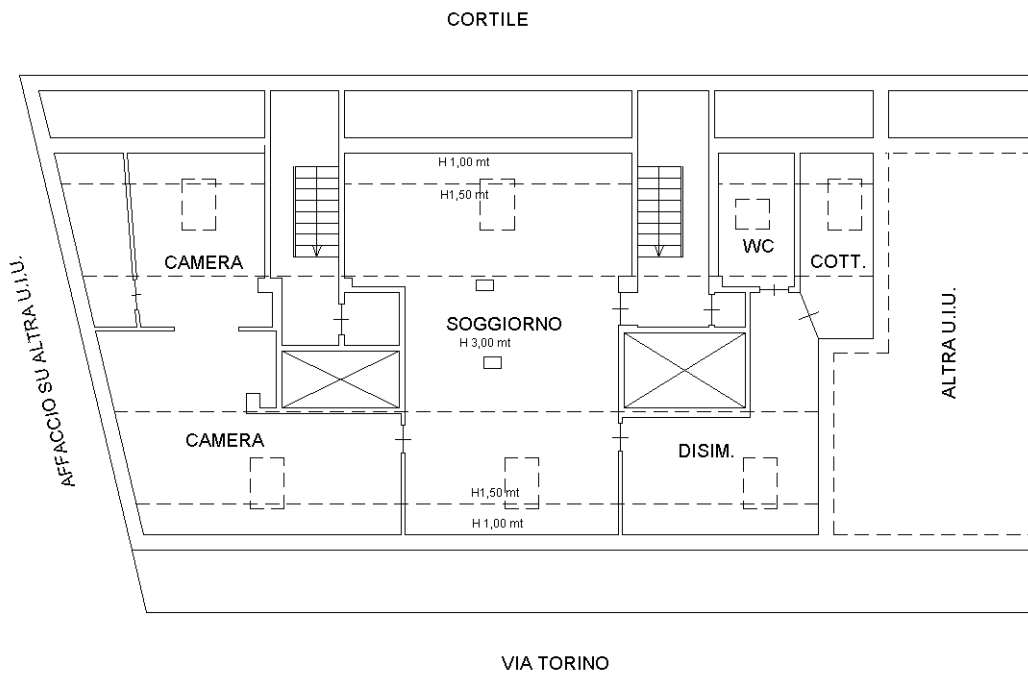

VIA TORINO

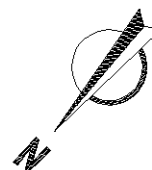

Ultima planimetria in atti