

MODULARIO
F. (reg. rend. 487)



MINISTERO DELLE FINANZE
DIREZIONE GENERALE DEL CATASTO E DEI SERVIZI TECNICI ERARIALI

MOD. B (Nuovo Catasto Edilizio Urbano)

Lire
50

NUOVO CATASTO EDILIZIO URBANO

(R. DECRETO-LEGGE 13 APRILE 1939, N. 652)

Planimetria dell'immobile situato nel Comune di FERMO Via S. PALEOTTI, 14

Ditta: DANDA S.R.L.

Allegata alla dichiarazione presentata all'Ufficio Tecnico Erariale di ASCOLI PICENO

SCALA : E
PIANO : TERZO
INTERNO : 9
H : 2.75

M. M. M. M.
L. Inq. GI
N. 102
DELLA

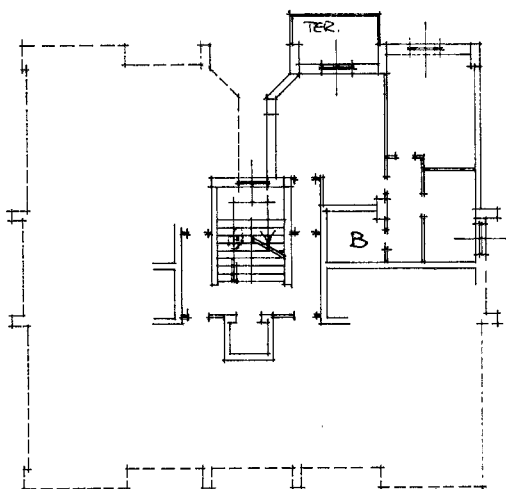

ORIENTAMENTO



SCALA DI 1:100

SPAZIO RISERVATO PER LE ANNOTAZIONI D'UFFICIO

DATA **29 DIC. 1983**
PROT. N° **8257**

F. A. M. 10 mb 125

Compilata dal ING. GIAMPIERO MASSUCCI
(Titolo, nome e cognome del tecnico)

Iscritto all'Albo degli INGEGNERI
della Provincia di ASCOLI PICENO

DATA **6 DIC. 1983**

Firma: M. M. M. M.
Br. Ing. GIAMPIERO MASSUCCI
N. 102 DELL'ALBO 1983
PROV. DI ASCOLI PICENO

Catasto dei Fabbricati - Situazione al 21/02/2024 - Comune di FERMO(D542) - < Foglio 4 - Particella 10 - Subalterno 125 >
VIA SALVADORI PALEOTTI n. 14 Scala E Interno 9 Piano 3
Inqu 01

Ultima planimetria in atti