

N=56000



E=36100

1 Particella: 10

Comune: (RO) PORTO VIRO/B
Foglio: 6 All: A
Scala originale: 1:1000
Dimensione cornice: 267.000 x 189.000 metProtcollo pratica T395386/2023

13-Jan-2023 17:37:32
T395386/2023

MODULARIO
F. - Cat. S. 7. - 304



MINISTERO DELLE FINANZE
DIREZIONE GENERALE DEL CATASTO E DEI SERVIZI TECNICI ERARIALI

Mod. A (Nuovo Catasto Edilizio Urbano)

Lire
100

NUOVO CATASTO EDILIZIO URBANO

(R. DECRETO-LEGGE 13 APRILE 1939, N. 652)

Planimetria dell'immobile situato nel Comune di DONADA Via COM.LE DEL CIMITERO

Ditta XXXXXXXXXX

Allegata alla dichiarazione presentata all'Ufficio Tecnico Erariale di Rovigo

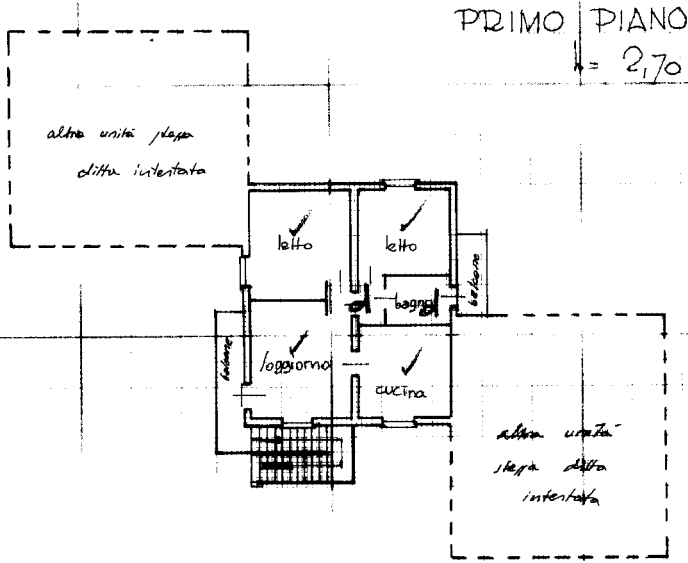

ORIENTAMENTO



SCALA DI 1: 200

SPAZIO RISERVATO PER LE ANNOTAZIONI D'UFFICIO

DATA

PROT. N°

67



Catasto dei Fabbricati - Situazione al 13/01/2023 - Comune di PORTO VIRO(G926) - < Sez. urbana DO - Foglio 6 - Particella 10 - Subalterno 4 >
VIA DANTE ALIGHIERI n. 25 Piano I

Ultima planimetria in atti

MODULARIO
F. - Cat. S. 7. - 306



MINISTERO DELLE FINANZE
DIREZIONE GENERALE DEL CATASTO E DEI SERVIZI TECNICI ERARIALI

Mod. A (Nuovo Catasto Edilizio Urbano)

NUOVO CATASTO EDILIZIO URBANO

Lire
100

(R. DECRETO-LEGGE 13 APRILE 1939, N. 652)

Planimetria dell'immobile situato nel Comune di DONADA Via COM.LE DEL CIMITERO

Ditta [REDACTED]

Allegata alla dichiarazione presentata all'Ufficio Tecnico Erariale di Rovigo

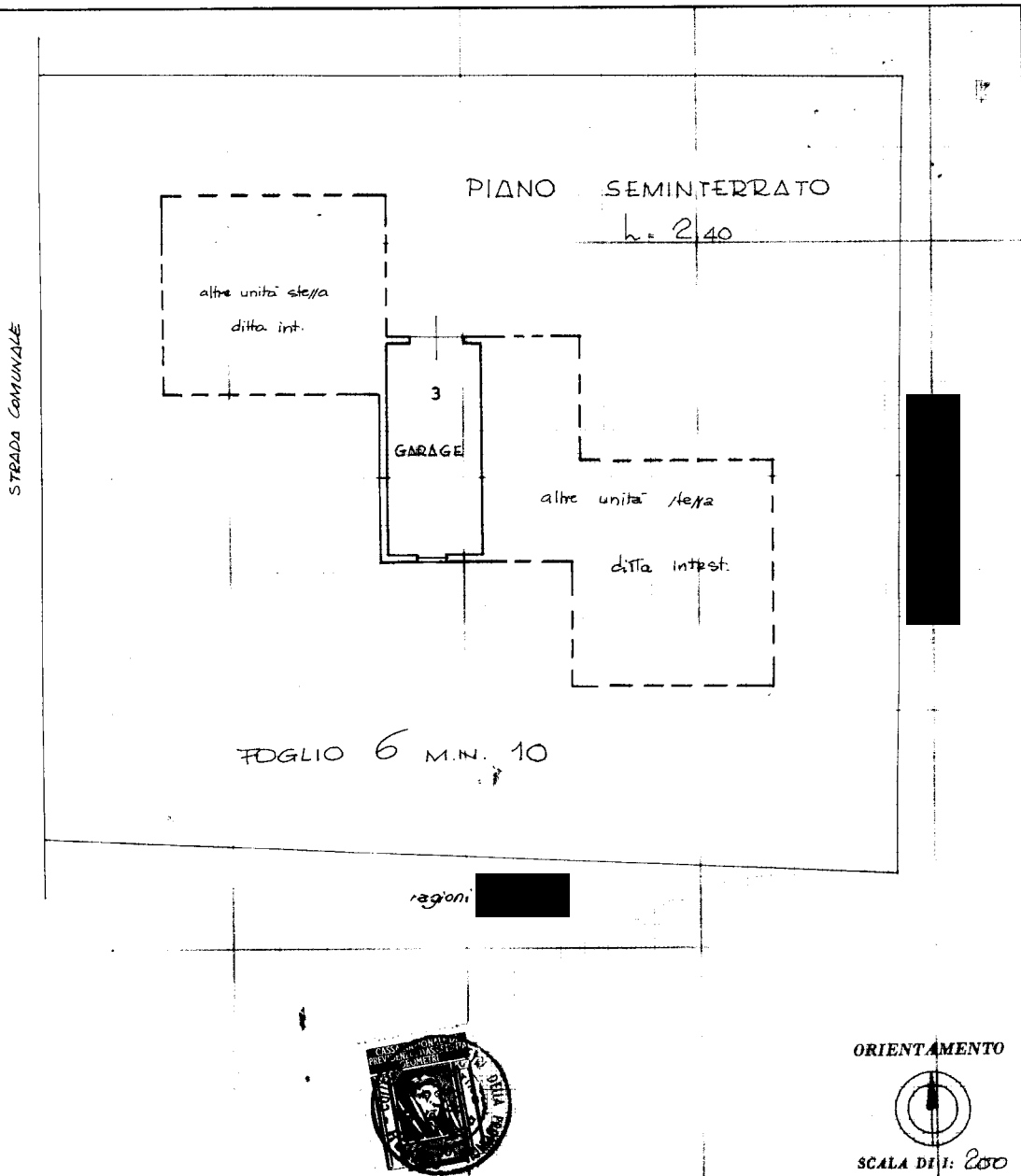

SPAZIO RISERVATO PER LE ANNOTAZIONI D'UFFICIO

DATA
PROT. N°

M/S

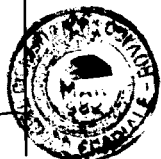

Ultima planimetria in atti

Catasto dei Fabbricati - Situazione al 13/01/2023 - Comune di PORTO VIRO(G926) - < Sez. urbana DO - Foglio 6 - Particella 10 - Subalterno 10 >
VIA DANTE ALIGHIERI n. 25 Piano S1
mapa 01

Identificativi Catastali:

Sezione: DO

Foglio: 6

Particella: 10

Subalterno: 10

Compilata da:
Baldachini Loris

Iscritto all'albo:
Geometri

Prov. Rovigo

N. 1100

Planimetria

Scheda n. 1

Scala 1:200

PIANO TERRA

MAPP. 964

ALTRE U.I.U.

GARAGE
H. 240

volume tecnico
non accessibile

ALTRE U.I.U.

MAPP. 938

VIA DANTE ALIGHIERI



N=56000

E=36100



Comune: (RO) PORTO VIRO/B
Foglio: 6 All: A

Scala originale: 1:1000
Dimensione cornice: 267.000 x 189.000 met

8-Mag-2024 19:28:41
Protocollo pratica T404902/2024

1 Particella: 10

MODULARIO
F. - Cat. S. 7. - 304



MINISTERO DELLE FINANZE

Mod. A (Nuovo Catasto Edilizio Urbano)

DIREZIONE GENERALE DEL CATASTO E DEI SERVIZI TECNICI ERARIALI

Lire
100

NUOVO CATASTO EDILIZIO URBANO

(R. DECRETO-LEGGE 13 APRILE 1939, N. 652)

Planimetria dell'immobile situato nel Comune di DONADA Via COM.LE DEL CIMITERO

Ditta XXXXXXXXXX

Allegata alla dichiarazione presentata all'Ufficio Tecnico Erariale di Rovigo

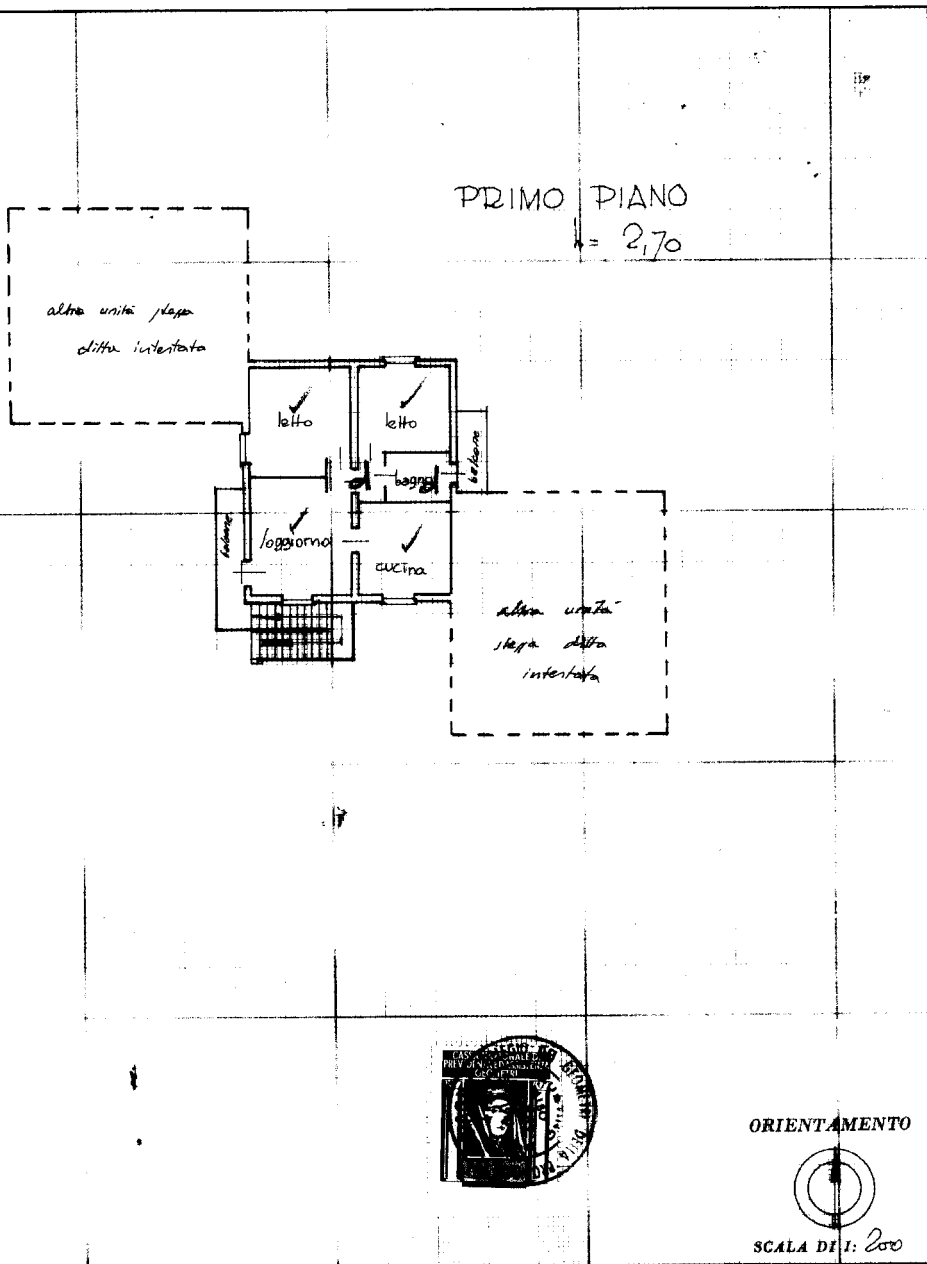

SPAZIO RISERVATO PER LE ANNOTAZIONI D'UFFICIO

DATA

PROT. N° 67

Catasto dei Fabbricati - Situazione al 09/05/2024 - Comune di PORTO VIRO(G926) - < Sez. urbana DO - Foglio 6 - Particella 10 - Subalterno 4 >
VIA DANTE ALIGHIERI n. 25 Piano I

Ultima planimetria in atti

**Agenzia delle Entrate
CATASTO FABBRICATI
Ufficio Provinciale di
Rovigo**

Dichiarazione protocollo n. RO0022644 del 29/04/2024

Comune di Porto Viro

Via Dante Alighieri

civ. 25

Identificativi Catastali:

Sezione: D0

Foglio: 6

Particella: 10

Subalterno: 10

Compilata da:

Baldachini Loris

Iscritto all'albo:

Geometri

Prov. Rovigo

N. 1100

Planimetria

Scheda n. 1

Scala 1:200

PIANO TERRA

MAPP. 964

ALTRE U.I.U.

GARAGE
H. 240

volume tecnico
non accessibile

ALTRE U.I.U.

VIA DANTE ALIGHIERI

MAPP. 989

Catasto dei Fabbricati - Situazione al 09/05/2024 - Comune di PORTO VIRO(G926) - < Sez. urbana DO - Foglio 6 - Particella 10 - Subalterno 10 >
VIA DANTE ALIGHIERI n. 25 Piano S1

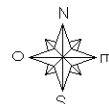

Ultima planimetria in atti