

TRIBUNALE ORDINARIO DI CAGLIARI

SEZIONE SECONDA CIVILE

Causa Civile iscritta al n. R.G. 5989/2015

ALLEGATO N° 3

Planimetrie Catastale + visura Catastale immobile in causa



Geom. Porru Piergiorgio

13 NOV. 2018

Consulente Tecnico d'Ufficio : Geometra Porru Piergiorgio

MODULARIO  
F. 119. 1000. 497



MINISTERO DELLE FINANZE  
DIPARTIMENTO DEL TERRITORIO  
**CATASTO EDILIZIO URBANO** (RDL 13-4-1939, n. 652)

MOD. 011 (CEL)

LIFE  
500

planimetria di u.i.u. in Comune di MONASTIR via OLBIA CIV. 8

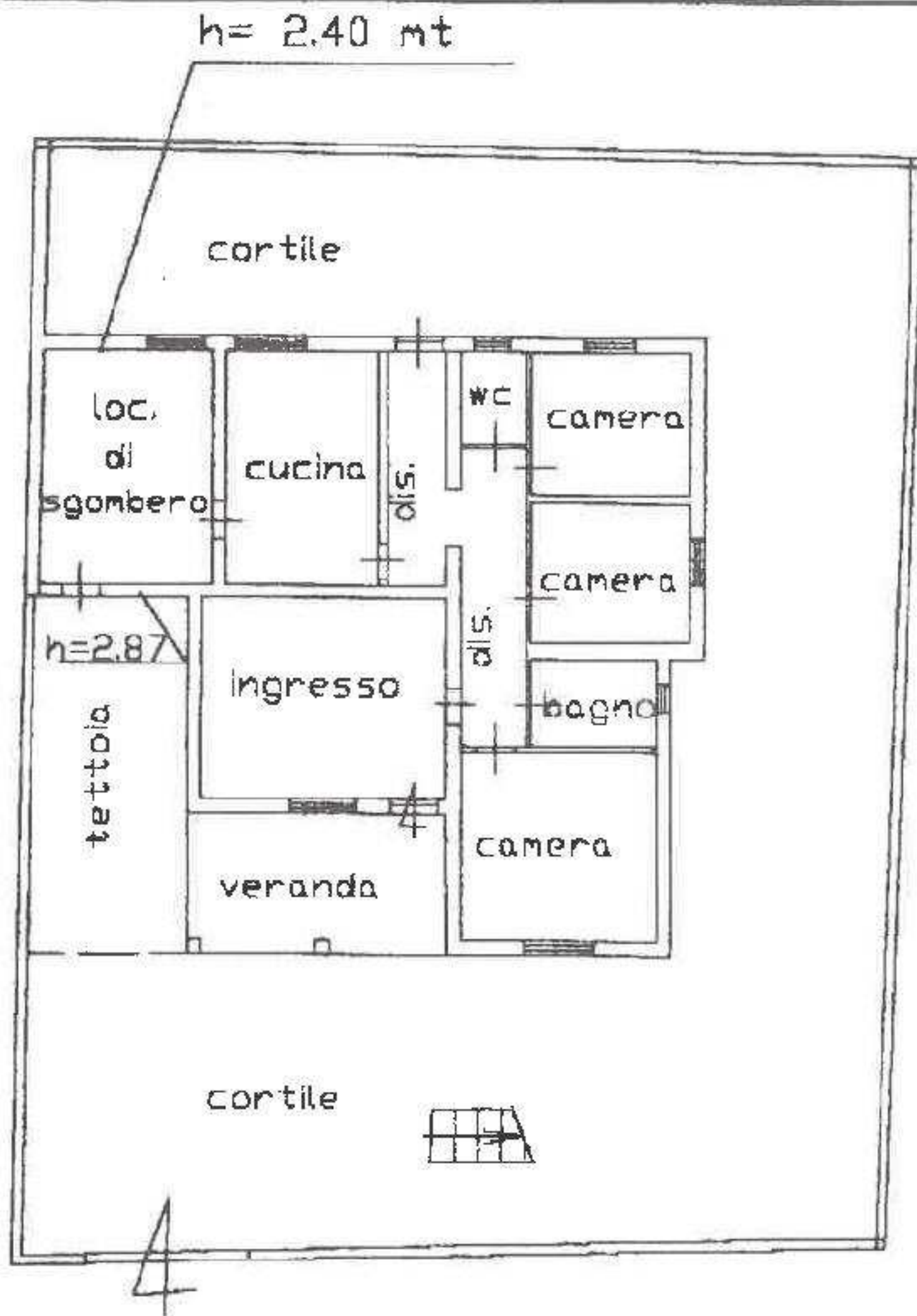

**PIANO TERRA**

h= mt. 3,00

propr.

propr.

Via Olbia

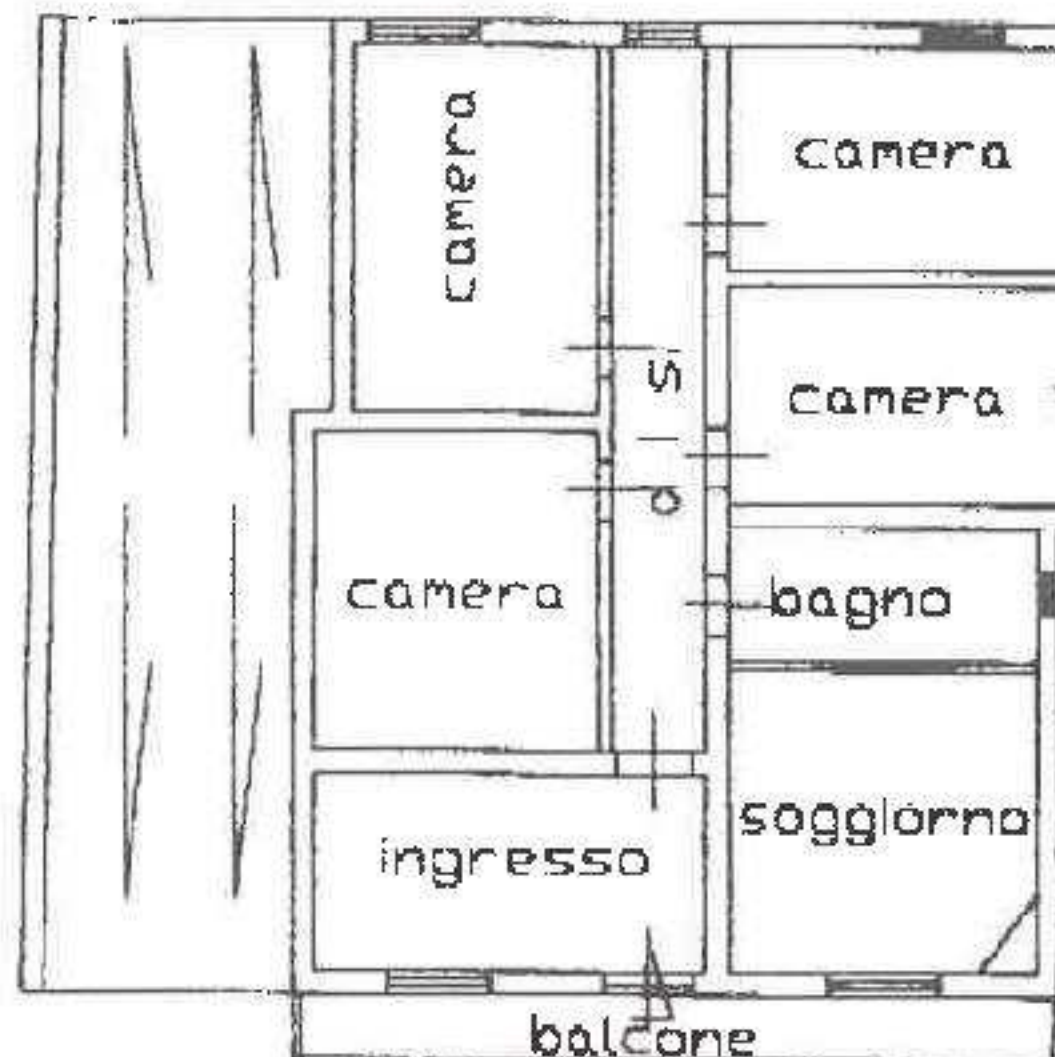

**PIANO PRIMO**

h= mt. 3,00

ORIENTAMENTO

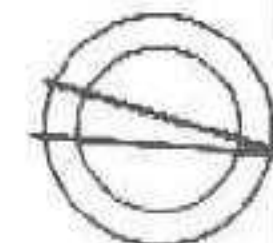

SCALA DI 1:200

Catasto del Fabbricati - Situazione al 29/09/2018 - Comune di MONASTIR (F333) - < Foglio: 12 - Particella: 2075 - Subaltemo: 0 >  
VIA OLBIANA 8 MONASTIR

<input type="checkbox"/> in planimetria in atti <input checked="" type="checkbox"/> presenza di variazioni le schede: 1 - Formato di acquisizione: A4(210x297) identificativi catastali	Compilata dal <u>Geometra</u> (Titolo, cognome e nome) <u>Benedetto T41655</u> Richiedente: PRRPGR65S241582W Formato stampa richiesto: A4(210x297) iscritto all'albo de <u>Geometri</u> <u>Particella n. 2075</u>	<b>GEOMETRI</b> <u>2242</u> <u>BADDUSSI</u> geom. <u>DAVIDO</u> <b>CAGLIARI</b>	RISERVATO ALL'UFFICIO
--	---	--	-----------------------

