

Documentazione fotografica



1 - Veduta dei beni oggetto di stima ripresa dalla via della Repubblica:
lo sviluppo della vegetazione del giardino impedisce di vedere l'abitazione



2 - Veduta dei beni oggetto di stima ripresa dalla via della Repubblica,
più a sud dell'immagine precedente

Documentazione fotografica



3 - Veduta della facciata principale, lato nord est, della villa mappale 621 ripresa dal giardino



4 - Veduta della facciata posteriore, lato sud ovest, della villa mappale 621 ripresa dal giardino: in primo piano, il terreno mappale 908

Documentazione fotografica



5 - veduta del fabbricato pertinenziale mappale 622, lato sud est:
in primo piano il terreno mappale 908



6 - veduta della facciata nord est del fabbricato pertinenziale mappale 622,
dove si trovava il portone di accesso all'autorimessa oggi trasformato in finestra

Documentazione fotografica



7 - veduta dei due "canili" che occupano la parte sud ovest del fabbricato mappale 622: in secondo piano, indicato dalla freccia gialla, il manufatto nel possesso di terzi da oltre venti anni che occupa circa 4 m² di superficie del mappale 622 e circa 3 m² di superficie del mappale 621

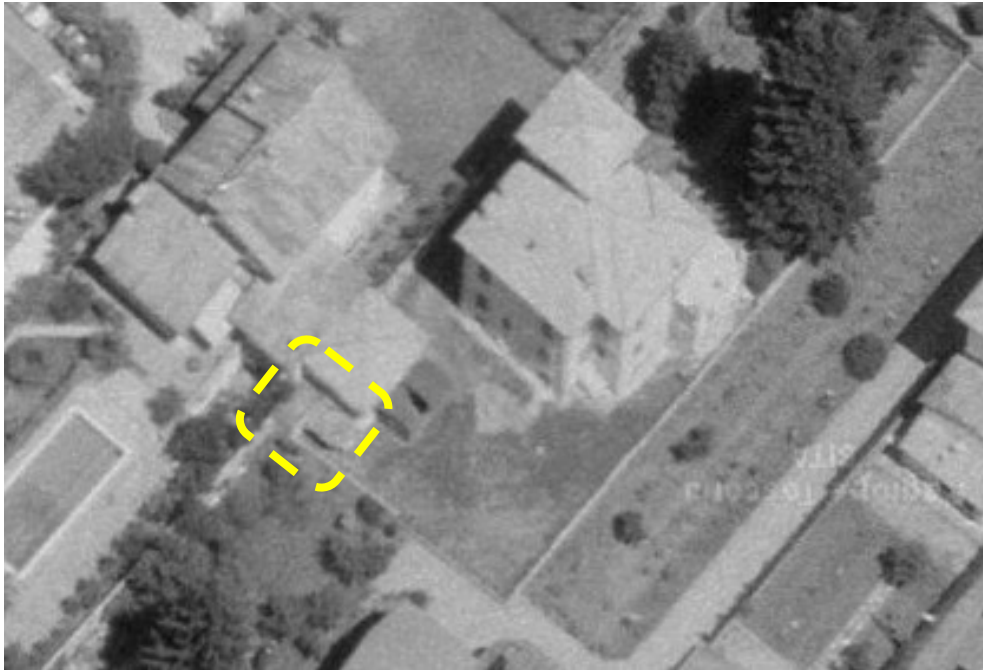

8 - particolare della ripresa aerea del giorno 08 giugno 2020 (dal sito regionale "Geoscopio"), nella quale è visibile il manufatto nel possesso di terzi che occupa parte dei mappali 621 e 622