

ALFABETICO
F. rig. e. d. 497



MINISTERO DELLE FINANZE
DIREZIONE GENERALE DEL CATASTO E DEI SS.TT.EE.
CATASTO EDILIZIO URBANO (RDL 13-4-1939, n. 652)

MOD. BN (CEU)

LIRE
250

Planimetria di u.i.u. in Comune di Berga via Repubblica civ. _____

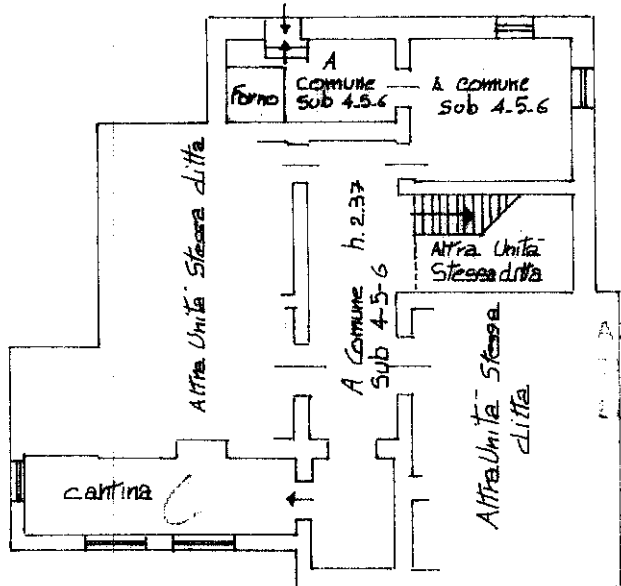

Pianta Piano Seminterrato

Deriva da mappale 621/1 per frazionamento

ACCORDAMENTO E CLASSIFICAZIONE
DELLA PLANIMETRIA
ELENCO 23.01.1993

Pianta Piano Terreno

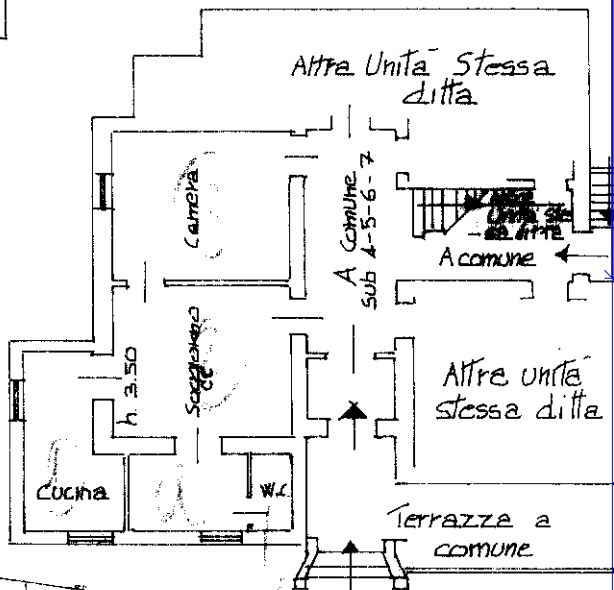

Beni Bertorncini

Proprietà della
ditta intestata

Planimetria scala 1:500

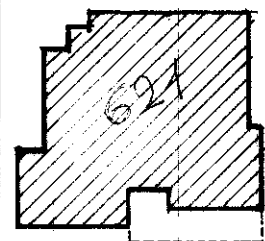

Beni Bertorncini Giuseppe

Beni Corti Ferreri

Resede A Comune
a tutti i Subalterni

Beni Pierantoni

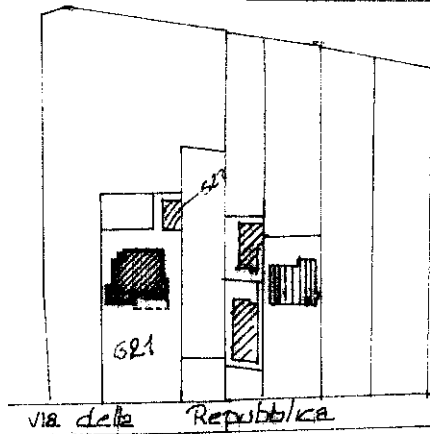

Planimetria Catastale scala 1:2000
To. 49 Mapp. 621/1

ORIENTAMENTO

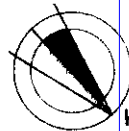

SCALA DI 1:2000

Via della Repubblica

Dichiarazione di N.C.
Denuncia di variazione

Compilata dal Geometra
(Titolo cognome e nome)
Arrighi Sauro

RISERVATO ALL'UFFICIO

Data presentazione: 25/10/1989 - Data: 12/02/2021 - n. T326191 - Richiedente: CSNLGU55S07H223B
Totale schede: 49 - Formato di acquisizione: A4(210x297) - Formato stampa richiesto: A4(210x297)

n. 621 sub 4

della provincia di Lucca n. 345
data _____ Firma _____

Catasto del Fabbricati - Situazione al 12/02/2021 - Comune di BARGA (A657) - Foglio: 49 - Particella: 621 - Subalterno: 4 >