

**Agenzia del Territorio
CATASTO FABBRICATI
Ufficio Provinciale di
Milano**

Dichiarazione protocollo n. 000712882 del 24/09/2002

Planimetria di u.i.u. in Comune di Basiglio

Via Residenza Tigli

civ.

Identificativi Catastali:

Sezione:

Foglio: 1

Particella: 366

Subalterno: 23

Compilata da:

Volpi Pierluigi

Iscritto all'albo:

Geometri

Prov. Milano

N. 8676

Scheda n. 1

Scala 1:200

(211)

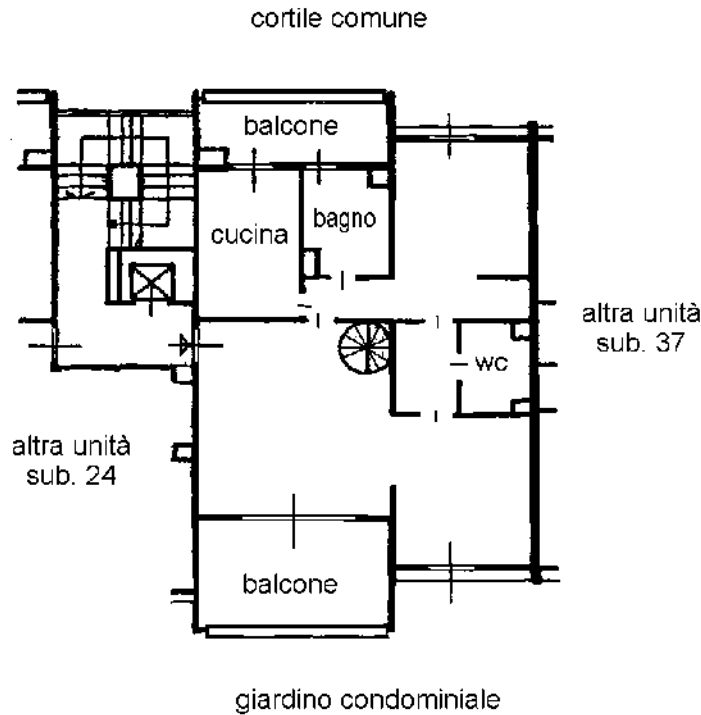

PIANO PRIMO
H = 2,70

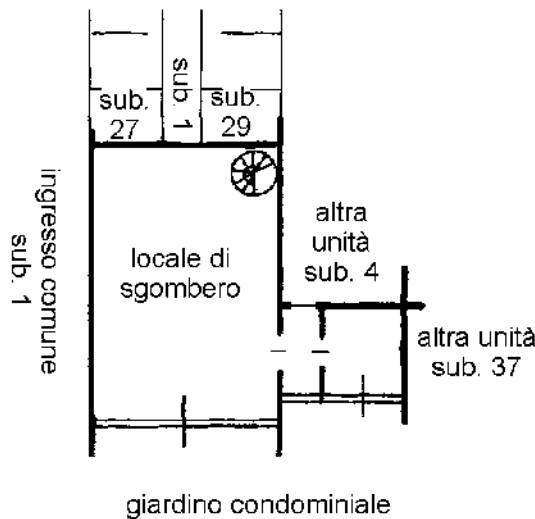

PIANO TERRA
H = 2,50

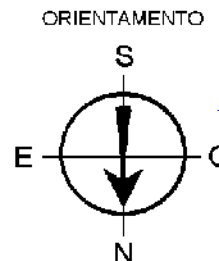

Ultima planimetria in atti