

MODULARIO
F. rig. rend. 487



MINISTERO DELLE FINANZE

DIREZIONE GENERALE DEL CATASTO E DEI SS.TT.EE.

CATASTO EDILIZIO URBANO (RDL 13-4-1939, n. 652)

MOD. BN (CEU)

Planimetria di u.i.u. in Comune di Robecchetto c.I. via V. Monti civ. S.n.c.

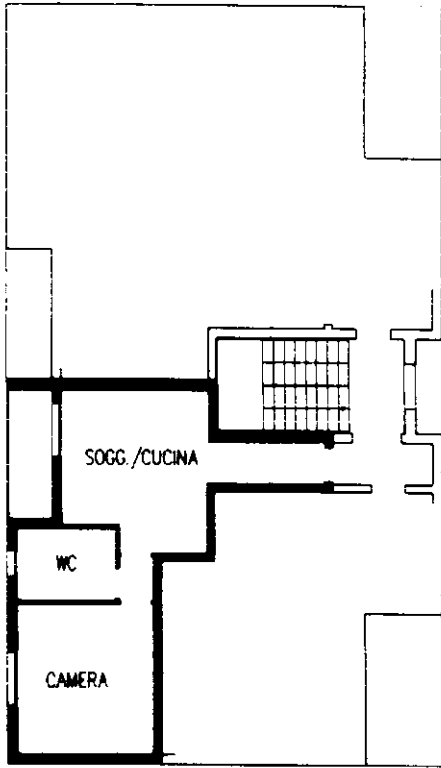

PIANO PRIMO - h 2.70

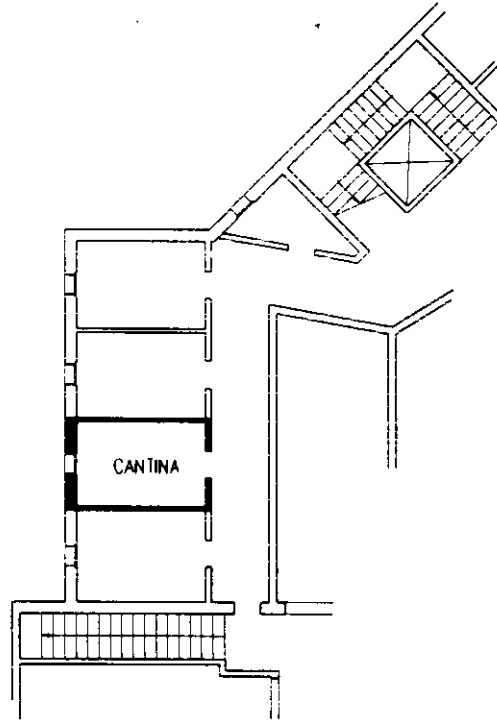

PIANO INTERRATO - h 2.50

ORIENTAMENTO

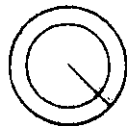

SCALA DI 1: 200

Dichiarazione di N.C.
Denuncia di variazione

Compilata da Geom. Gatto Giuseppe
(Titolo, cognome e nome)

iscritto all'albo de Geometri

della provincia di Milano Richiedente: CPPCRL56B01F205I

data 28.09.99 Firma [Signature]

RISERVATO ALL'UFFICIO

Ultima planimetria in atti
identificativi catastali

Data presentazione: 27/10/1999 - Data: 26/03/2017 - n. T6788 - Richiedente: CPPCRL56B01F205I
Totale schede: 496 Formato di acquisizione: A4(210x297) - Formato stampato richiesto: A4(210x297)

Catasto dei Fabbricati - Situazione al 26/03/2017 - Comune di ROBECCHETTO CON INDUNO (H371) - < Foglio: 5 - Particella: 496 - Subalterno: 12 >
VIA VINCENZO MONTI piano: 1° S.I.