

UFFICIO PROVINCIALE DI BERGAMO

Prot. mod. n. 174480. Riscosse € 32,00#

Si autentica la presente copia che si rilascia  
a Ratti Arnaldo Bergamo per gli usi consentiti  
dalla legge, non valida per atto traslativo.

17/10/2014

IMPOSTA DI BOLLO ASSOLTA  
IN MODO VIRTUALE  
ART. 2 D.M. 16.12.1998



U.T. -  
PROT. MOD.

174480

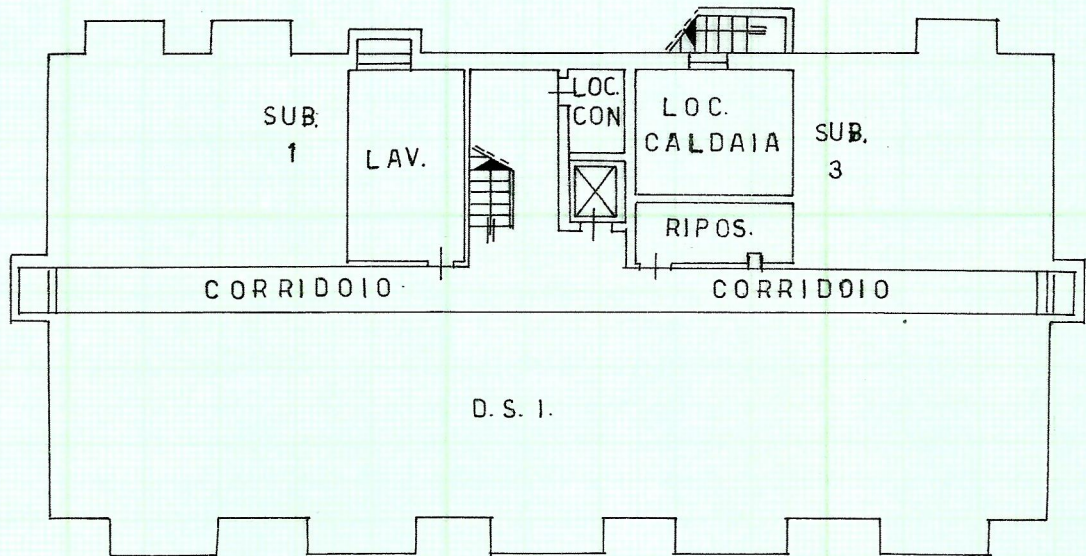

PIANO SEMINTERRATO

h = 230



Planimetria di u.i.u. in Comune di COSTA MEZZATE via KENNEDY civ. 2

COSTA di MEZZATE

FOG. 2

SCALA 1 : 2000

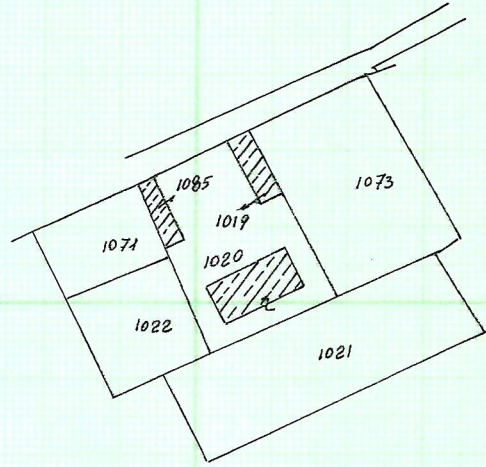

IG  
3 RC  
del 17/10/2024  
ARICA

PIANO SECONDO

h. = 300

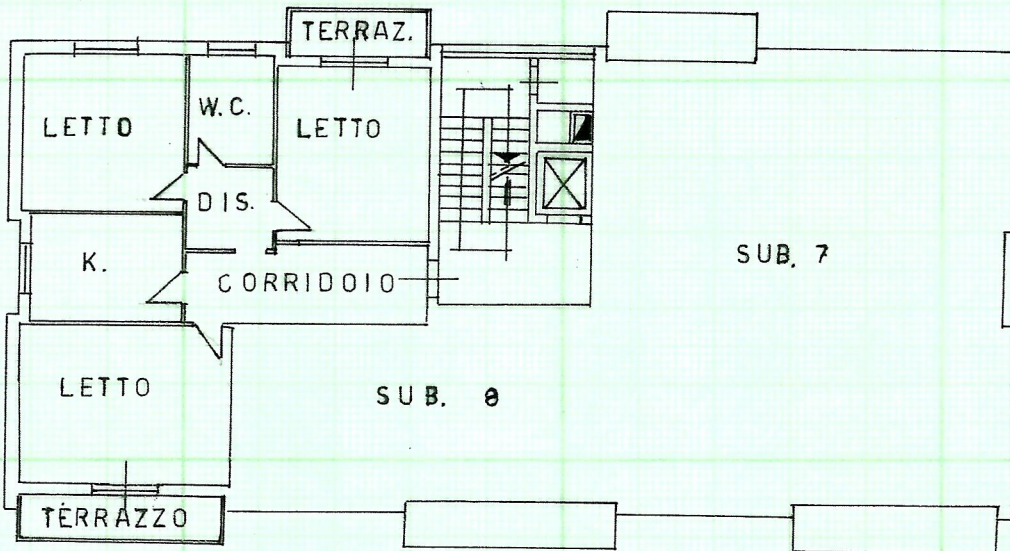

PER FUSIONE E DIVISIONE DEL FOG. 2 MAPP. 1020 SUB. 702 E

1020 SUB. 9 ASSUME IL NUOVO IDENTIFICATIVO

ORIENTAMENTO

FOG. 2 MAPP. 1020 SUB. 703

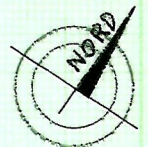

SCALA DI 1: 200

Dichiarazione di N.C.   
Denuncia di variazione

Compilata da [redacted]

iscritto all'albo de gli Ingegneri

della provincia di [redacted]

dat [redacted] Firma [redacted]

RISERVATO ALL'UFFICIO

Identificativi catastali  
F. 2  
n. 1020 sub. 703

REGOLAMENTO  
P. - Com. S. T. - SIE

Mod. B (Nuovo Catasto Edilizio Urbano)

# NUOVO CATASTO EDILIZIO URBANO

(R. DECRETO-LEGGE 13 APRILE 1959, N. 645)

Planimetria dell'immobile situato nel Comune di COSTA DI MEZZATE Via KENNEDY 112

Ditta ANDREOLI MARIO

Allegata alla dichiarazione presentata all'Ufficio Tecnico Erariale di BERGAMO Scheda N. P.0288050

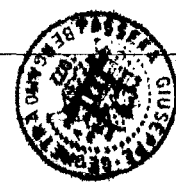
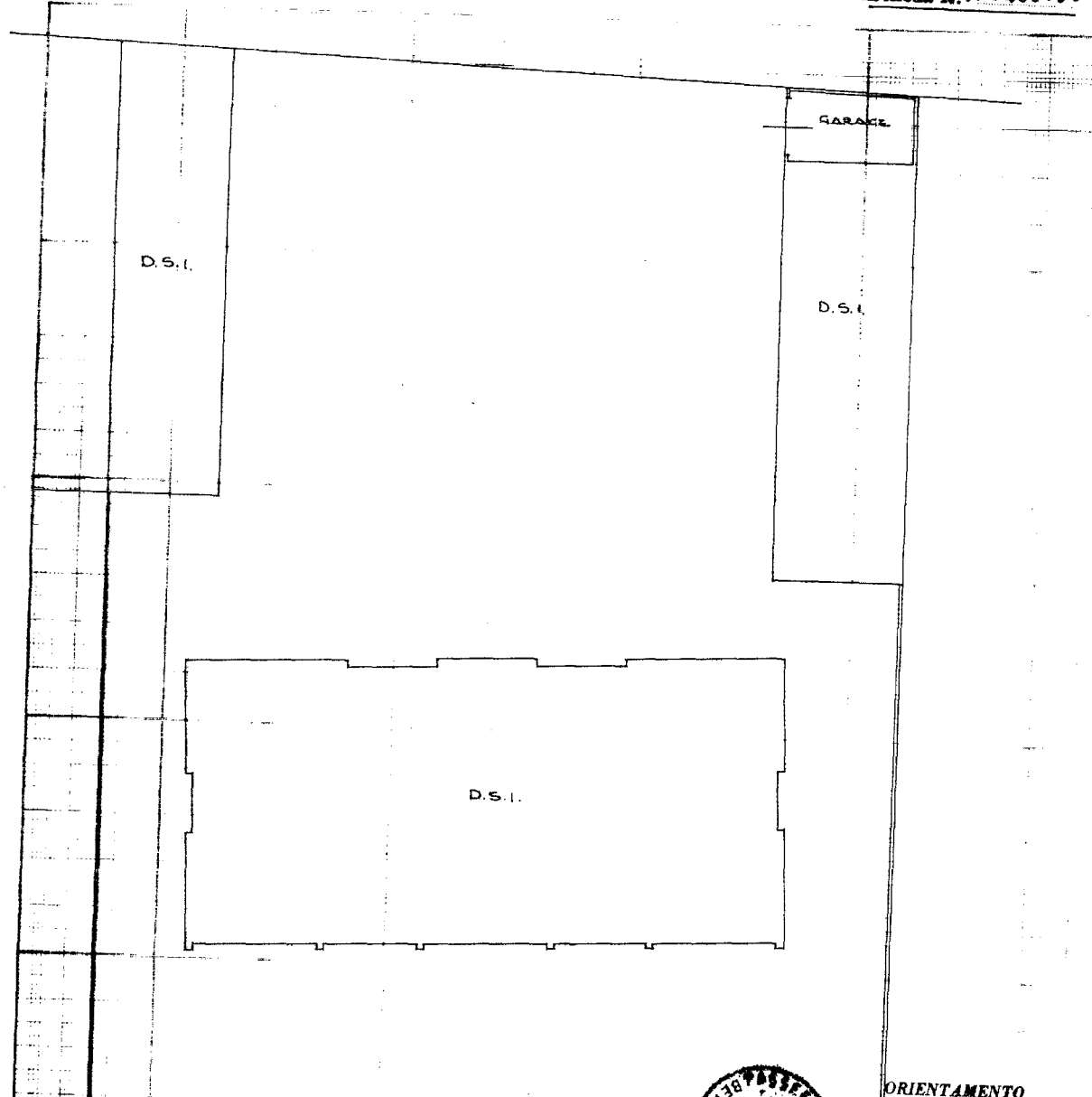

ORIENTAMENTO



SCALA DI 1:200

Spazio riservato per le annotazioni d'ufficio		DATI DEL CATASTO TERRENI DOVE È SORTA LA NUOVA COSTRUZIONE	
DATA	26-5-70	Numero della partita	
PROT. N.	367	Sesione o Comune censuario	
		Foglio	
		Numero di mappa	
		Subalterno	

Compilata da [redacted] e cognome del tecnico)

Iscritto all'Albo dei [redacted] della Provincia di BERGAMO

DATA 15-7-1970

Firma: [redacted]

Ultima planimetria in atti