

PLANIMETRIA CON INDICATI TERRENI E FABBRICATO RURALE

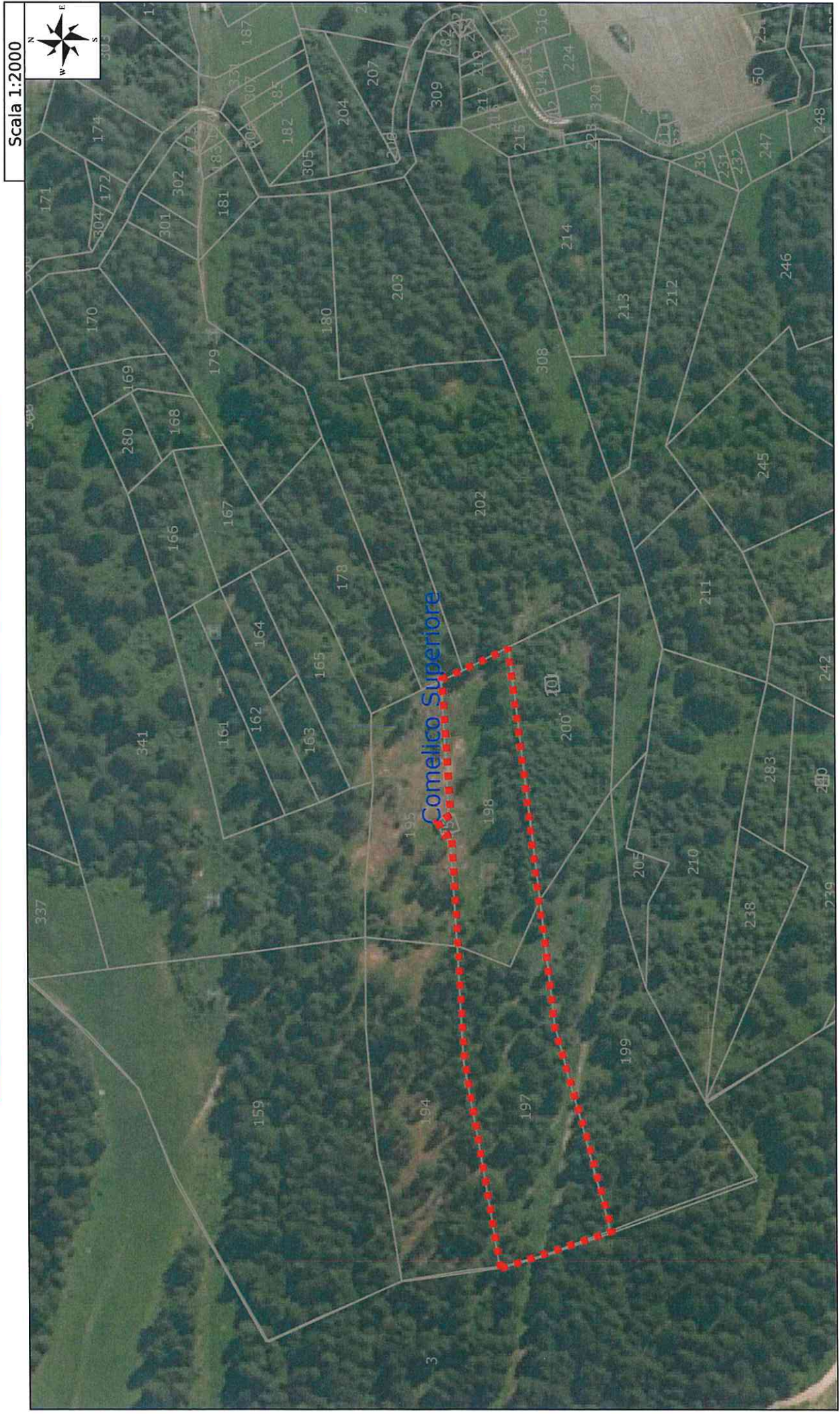

**ORTOFOTO CON INDICAZIONE TERRENI E FABBRICATO RURALE**



N=72200

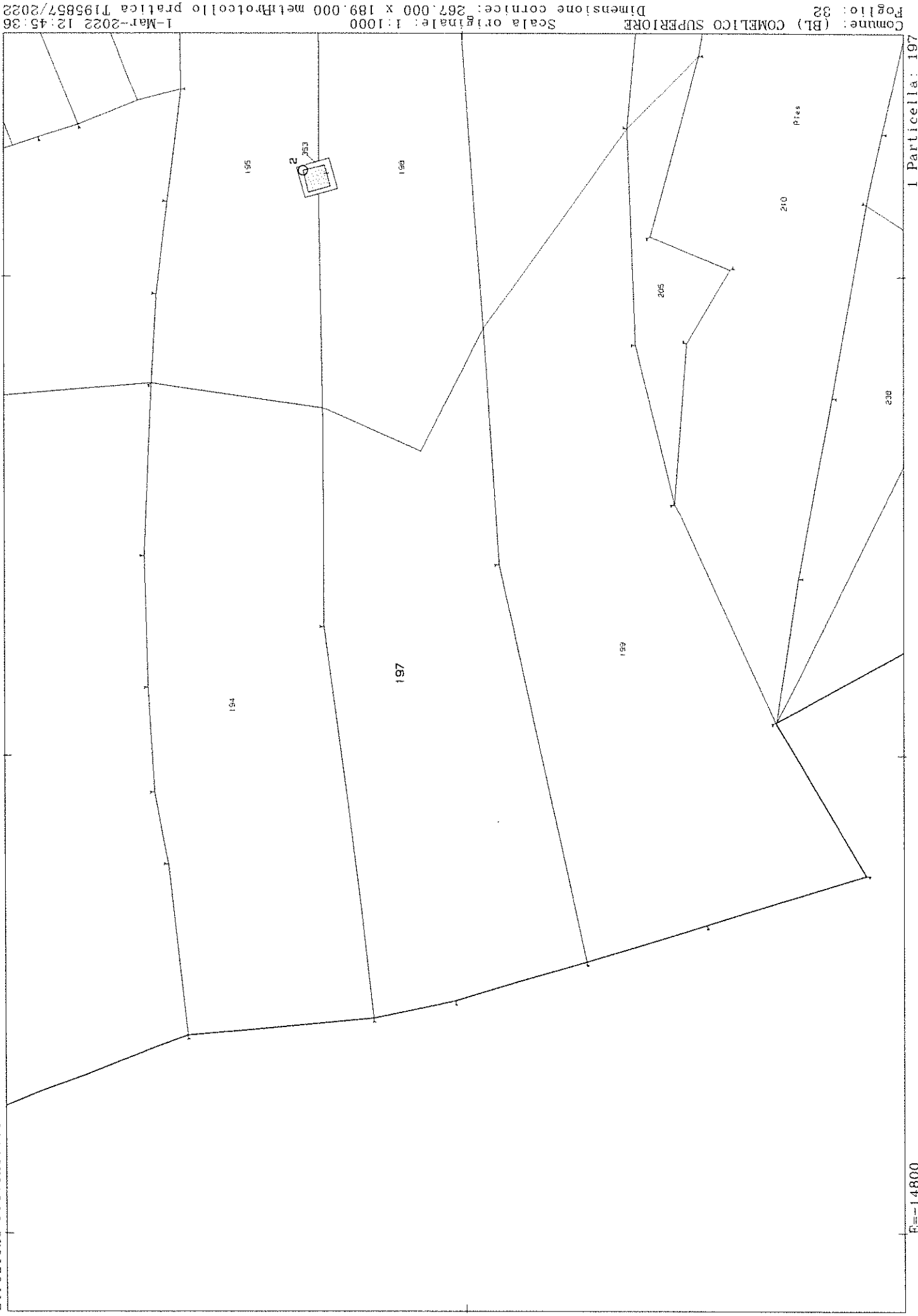

E=-14800

I Particella: 197

N=72200

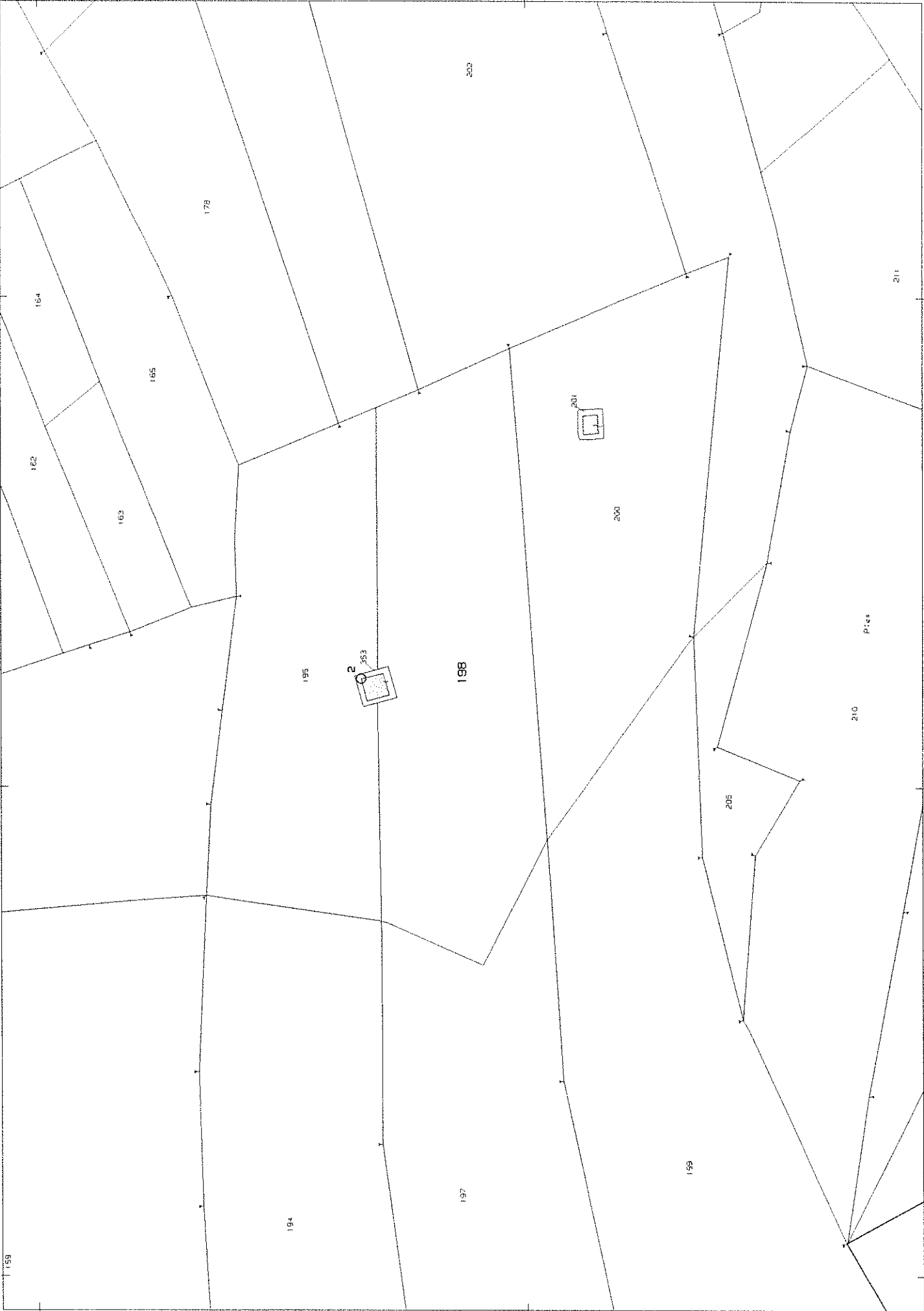

E=-14700

I Particella: 198

**ELABORATO PLANIMETRICO**  
Compilato da:  
De Martin Topranin Paolo  
Iscritto all'albo:  
Geometri  
Prov. Belluno N. 00348

**Agenzia del Territorio**  
**CATASTO FABBRICATI**  
Ufficio Provinciale di  
Belluno

Comune di Comelico Superiore	Protocollo n. BL0081448 del 01/07/2013
Sezione: Foglio: 32 Particella: 353	Tipo Mappale n. 72546 del 10/06/2013
Dimostrazione grafica dei subalterni	Scala 1 : 200

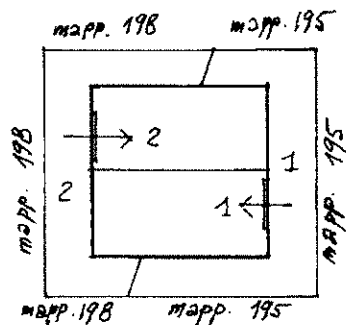

PIANO TERRA CON CORTE  
h.m. 2.75 ÷ 390



Planimetria non attuale

**Agenzia del Territorio  
CATASTO FABBRICATI  
Ufficio Provinciale di  
Belluno**

Dichiarazione protocollo n. BL0081449 del 01/07/2013

Planimetria di u.i.u. in Comune di Comelico Superiore

Localita' Pies

civ.

Identificativi Catastali:

Sezione:

Foglio: 32

Particella: 353

Subalterno: 2

Compilata da:

De Martin Topranin Paolo

Iscritto all'albo:  
Geometri

Prov. Belluno

N. 00348

Scheda n. 1

Scala 1:200

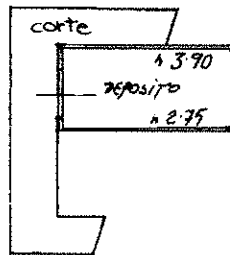

PIANO TERRA h. 2.75 ÷ 3.90

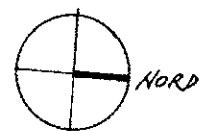

Ultima planimetria in atti

Data: 01/03/2022 - n. T194270 - Richiedente: BMBL GU73H17A501W

Totale schede: 1 - Formato di acquisizione: A4(210x297) - Formato stampa richiesto: A4(210x297)